



RECUEIL

DES

ACTES

ADMINISTRATIFS

ANNÉE 2019 – NUMÉRO 229 DU 24 SEPTEMBRE 2019

TABLE DES MATIÈRES

CABINET DU PREFET DIRECTION DES SECURITES

Arrêté préfectoral du 23 septembre 2019 portant autorisation d'installer un système de videoprotection provisoire de voie publique-dispositif SARISE- du 24/09/2019 AU 16/10/2019 59000 LILLE

PREFET DELEGUE POUR LA DEFENSE ET LA SECURITE SGAMI

Arrêté du 11 juin 2019 portant organisation du secrétariat général pour l'administration du ministère de l'intérieur de la zone de défense et de sécurité Nord

+ annexe

Complète et remplace le précédent publié au RAA N°145 du 12 juin 2019

SECRETARIAT GENERAL DE LA PREFECTURE DU NORD DIRECTION DE LA REGLEMENTATION ET DE LA COTOYENNETE

Arrêté du 20 septembre 2019 portant agrément d'un établissement d'enseignement, à titre onéreux, de la conduite des véhicules à moteur et de la sécurité routière
AUTO ECOLE JAMES à AULNOYE-AYMERIES

Arrêté du 19 septembre 2019 portant agrément d'un établissement d'enseignement, à titre onéreux, de la conduite des véhicules à moteur et de la sécurité routière

EURO PERMIS à AUBERCHICOURT

Arrêté modificatif d'agrément d'un établissement chargé d'organiser les stages de sensibilisation à la sécurité routière

En date du 19 septembre 2019

DIRECTION INTERREGIONALE DES DOUANES ET DROITS INDIRECTS

Décision N°2019/3 du 17 septembre 2019 du directeur régional à DUNKERQUE portant subdélégation de signature du directeur interrégional à LILLE dans les domaines gracieux et contentieux en matière de contributions indirectes ainsi que pour les transactions en matière de douanes et de manquement à l'obligation déclarative

+ annexes I ; II ; III ; IV ; V ; VI ; VII et VIII

Version anonymisée de la décision N°2019/3 du directeur régional à DUNKERQUE portant subdélégation de signature du directeur interrégional à LILLE dans les domaines gracieux et contentieux en matière de contributions indirectes ainsi que pour les transactions en matière de douane et de manquement à l'obligation déclarative

+ annexe IV anonymisée

+ annexe VII anonymisée



Liberté • Égalité • Fraternité
RÉPUBLIQUE FRANÇAISE

PREFET DU NORD

Cabinet du Préfet

Direction des sécurités

Bureau de la prévention de la
délinquance et de la
radicalisation

Section vidéoprotection

**Arrêté préfectoral portant autorisation d'installer
un système de vidéoprotection provisoire de voie publique
- dispositif SARISE -
du 24/09/2019 au 16/10/2019
59000 LILLE**

Le Préfet de la région Hauts-de-France
Préfet du Nord
Officier de la Légion d'Honneur
Commandeur de l'ordre national du Mérite

Vu les articles L.223-1 à L.223-9, L.251-1 à L.251-8, L.252-1 à L.252-7, L.253-1 à L.253-5, L.254-1 et L.255-1 du code de la sécurité intérieure ;

Vu les articles R.251-1 à R.253-4 du code de la sécurité intérieure, relatifs à la vidéoprotection, pris pour l'application des articles 10 et 10-1 de la loi n°95-73 du 21 janvier 1995 d'orientation et de programmation modifiée ;

Vu la loi n°2006-64 du 26 janvier 2006 ouvrant la possibilité de délivrer une autorisation provisoire sans recueillir préalablement l'avis de la commission départementale des systèmes de vidéoprotection dès lors que sont réunies les conditions cumulatives de l'urgence et de l'exposition particulière à un risque d'actes de terrorisme ;

Vu le décret du 21 avril 2016 nommant Monsieur Michel LALANDE, préfet de la région Nord – Pas-de-Calais Picardie, préfet de la zone de défense et de sécurité Nord, préfet du Nord ;

Vu l'arrêté ministériel du 3 août 2007 portant définition des normes techniques des systèmes de vidéosurveillance ;

Vu la circulaire du 3 août 2007 annexée à l'arrêté susvisé ;

Vu la demande d'autorisation d'installation d'un système de vidéoprotection provisoire de voie publique – dispositif SARISE - présentée par le directeur zonal des compagnies républicaines de sécurité du Nord pour la période allant du 24/09/2019 au 16/10/2019 minuit, aux adresses visées dans le dossier de demande, portant sur 10 caméras de voie publique ;

Considérant les événements suivants :

- la déclaration de manifestation intersyndicale du mardi 24 septembre 2019 empruntant le centre ville de Lille,
- le match de ligue des Champions du 02 octobre 2019 au Stade Pierre Mauroy pour lequel un nombre important de supporter du club de foot de Chelsea est attendu ;
- la rencontre internationale de football qui opposera les équipes nationales d'Algérie et de Colombie le mardi 15 octobre 2019 au Stade Pierre Mauroy ;

Vu les conditions de déroulement des événements susvisés et l'exposition particulière à un risque d'acte de terrorisme ;

Conformément aux textes en vigueur, la présidente de la Commission Départementale des systèmes de vidéoprotection du Nord a été informée par les services préfectoraux en séance du 16 septembre ainsi que par courriel du 23 septembre 2019 ;

Vu l'arrêté préfectoral du 2 août 2019 donnant délégation de signature à Monsieur Romain ROYET, directeur de cabinet du Préfet, ainsi qu'aux agents placés sous son autorité ;

Sur proposition de Monsieur le directeur de cabinet ;

ARRÊTE

Article 1^{er} – Monsieur le directeur zonal des compagnies républicaines de sécurité est autorisé, pour la période allant du 24/09/2019 au 16/10/2019 inclus, dans les conditions fixées au présent arrêté à mettre en oeuvre un système de vidéoprotection provisoire de voie publique composé de 10 caméras conformément au dossier présenté, annexé à la demande enregistrée sous le numéro 2019/0939.

Le système considéré répond aux finalités prévues par la loi :

Sécurité des personnes, Prévention des atteintes aux biens, Protection des bâtiments publics, Prévention d'actes terroristes.

Il ne devra pas être destiné à alimenter un fichier nominatif.

Le système doit être conforme aux normes techniques fixées par la réglementation en vigueur.

Article 2 – Le public devra être informé dans l'établissement cité à l'article 1^{er}, par une signalétique appropriée.

Le droit d'accès aux images pourra s'exercer auprès de la direction centrale des CRS – B.M.T.A.O.

Article 3 – Hormis le cas d'une enquête de flagrant délit, d'une enquête préliminaire ou d'une information judiciaire, les enregistrements seront détruits dans un délai maximum de 5 jours.

Article 4 – Le titulaire de l'autorisation devra tenir un registre mentionnant les enregistrements réalisés, la date de destruction des images et, le cas échéant, la date de leur transmission au Parquet.

Article 5 – Le responsable de la mise en oeuvre du système devra se porter garant des personnes susceptibles d'intervenir dans l'exploitation ou le visionnage des images, ainsi que dans la maintenance du système mis en place. Des consignes très précises sur la confidentialité des images captées ou/et enregistrées et des atteintes à la vie privée qu'elles peuvent éventuellement impliquer seront données à toutes les personnes concernées.

Article 6 – L'accès à la salle de visionnage, d'enregistrement et de traitement des images, devra être strictement interdit à toute personne n'y ayant pas une fonction précise ou qui n'aura pas été préalablement habilitée et autorisée par l'autorité responsable du système ou de son exploitation.

Article 7 – Les fonctionnaires du service de police nationale ou de l'unité de gendarmerie nationale territorialement compétent(e), et de la direction régionale des douanes de Lille, sont autorisés à accéder aux images de ce système de vidéoprotection et à les extraire aux fins d'exploitation. Le chef de service de police nationale, le commandant d'unité de gendarmerie nationale à compétence départementale ou le directeur régional des douanes de Lille désigne les agents habilités à accéder aux images et à les extraire aux fins d'exploitation. Hormis le cadre d'une enquête préliminaire, de flagrant délit ou d'information judiciaire, le délai maximal de

conservation des images par les services susmentionnés est fixé à 30 jours, à compter de la date à laquelle ils ont extrait lesdites images.

Article 8 – Le droit d'accès aux informations enregistrées est réglé par les dispositions des articles susvisés du code de la sécurité intérieure.

Article 9 – Toute modification présentant un caractère substantiel devra faire l'objet d'une déclaration auprès des services préfectoraux (notamment changement d'activité dans les lieux protégés - changement dans la configuration des lieux - changement affectant la protection des images).

Article 10 – Sans préjudice des sanctions pénales applicables, la présente autorisation pourra, après que l'intéressé aura été mis à même de présenter ses observations, être retirée en cas de manquement aux dispositions des articles susvisés du code de la sécurité intérieure et en cas de modification des conditions au vu desquelles elle a été délivrée.

Cette autorisation ne vaut qu'au regard des articles susvisés du code de la sécurité intérieure. Elle est délivrée sans préjudice d'autres procédures éventuellement applicables (code du travail, code civil, code pénal...).

Article 11 – La présente autorisation sera publiée au Recueil des Actes Administratifs de la Préfecture du Nord.

Elle pourra faire l'objet d'un recours devant le Tribunal Administratif de Lille dans un délai de deux mois à compter de la date de sa notification à l'intéressé(e) ou de sa publication au document précité.

Article 12 – Le système concerné n'est valable que pour les événements susvisés et la période indiquée. Une nouvelle demande devra être présentée à la Préfecture du Nord pour toute éventuelle poursuite du système.

Article 13 – Le directeur de cabinet du préfet du Nord et le maire de LILLE sont chargés, chacun en ce qui le concerne, de l'exécution du présent arrêté.

Fait à Lille, le 23/09/2019

Pour le préfet et par délégation,
le directeur de cabinet,



Roman ROYET



PREFET DE LA ZONE DE DEFENSE ET DE SECURITE NORD

CABINET DU PREFET
DELEGUÉ POUR LA DÉFENSE
ET LA SÉCURITÉ

Arrêté portant organisation du secrétariat général pour l'administration du ministère de l'intérieur de la zone de défense et de sécurité Nord

Le Préfet de la zone de défense et de sécurité Nord
Préfet de la région Hauts-de-France,
Préfet du Nord

Officier de la Légion d'Honneur
Commandeur de l'Ordre national du Mérite

Vu le code de la défense ;

Vu le code de la sécurité intérieure ;

Vu la loi n° 2009-971 du 3 août 2009 relative à la gendarmerie nationale ;

Vu le décret n° 1995-1197 du 6 novembre 1995 modifié portant déconcentration en matière de gestion des personnels de la police nationale ;

Vu le décret n°2006-1780 du 26 décembre 2006 modifié portant délégation de pouvoir en matière de recrutement et de gestion de certains personnels relevant du ministère de l'intérieur ;

Vu le décret n° 2014-296 du 6 mars 2014 relatif aux secrétariats généraux pour l'administration du ministère de l'intérieur et modifiant certaines dispositions du code de la défense et du code de la sécurité intérieure ;

Vu le décret du 21 avril 2016 portant nomination de M. Michel LALANDE, en qualité de préfet de la région Nord-Pas-de-Calais-Picardie, préfet de la zone de défense et de sécurité Nord, préfet du Nord, à compter du 4 mai 2016 ;

Vu le décret n° 2016-1265 du 28 septembre 2016 portant fixation du nom et du chef-lieu de la région Hauts-de-France ;

Vu le décret du 18 février 2016 portant nomination de M. Jean-Christophe BOUVIER en qualité de préfet délégué pour la défense et la sécurité de la zone de défense et de sécurité Nord ;

Vu l'arrêté du 30 décembre 2005 modifié portant déconcentration en matière de gestion des fonctionnaires actifs des services de la police nationale ;

Vu l'arrêté du 8 octobre 2009 modifié instituant les commissions administratives paritaires compétentes à l'égard des fonctionnaires des corps d'encadrement et d'application de la police nationale;

Vu l'arrêté du 30 décembre 2009 modifié portant délégation de pouvoir en matière de recrutement et de gestion de certains personnels techniques et spécialisés du ministère de l'intérieur, de l'outre mer et des collectivités territoriales ;

Vu l'arrêté du 27 août 2010 modifié portant déconcentration en matière de gestion des fonctionnaires des corps techniques et scientifiques de la police nationale;

Vu l'arrêté du 18 juillet 2013 relatif à l'organisation et aux attributions des échelons de commandement de la gendarmerie nationale en métropole ;

Vu l'arrêté du 6 mars 2014 portant organisation des secrétariats généraux pour l'administration du ministère de l'intérieur ;

Vu l'arrêté préfectoral du 6 novembre 2018 portant organisation du secrétariat général pour l'administration du ministère de l'intérieur de la zone de défense et de sécurité Nord ;

Considérant l'instruction conjointe du secrétaire général du ministère de l'intérieur, du directeur général de la police nationale et du directeur général de la gendarmerie nationale du 30 avril 2014, relative à la mise en place et fonctionnement des secrétariats généraux pour l'administration du ministère de l'intérieur ;

Vu l'avis du comité technique ministériel lors de sa séance du 16 juillet 2014 ;

Vu l'avis des comités techniques du SGAMI lors des séances des :

- 16 janvier 2015,
- 22 mai 2015,
- 14 décembre 2015,
- 4 novembre 2016,
- 21 mars 2017,
- 26 septembre 2017,
- 20 décembre 2017,
- 18 mai 2018.

Sur proposition du préfet délégué pour la défense et la sécurité auprès du préfet de la zone de défense et de sécurité Nord, secrétaire général pour l'administration du ministère de l'intérieur,

ARRETE

ARTICLE 1 : Le Secrétariat Général pour l'Administration du Ministère de l'Intérieur de la zone de défense et de sécurité Nord (SGAMI-Nord), service déconcentré du ministère de l'intérieur, est placé sous l'autorité du préfet de zone de défense et de sécurité.

Le préfet de la zone de défense et de sécurité Nord définit la politique menée par le SGAMI-Nord et préside la conférence de sécurité intérieure.

Le préfet délégué pour la défense et la sécurité placé auprès du préfet de la zone de défense et de sécurité Nord assure la direction du SGAMI-Nord. Il exerce la fonction de secrétaire général et met en œuvre la politique définie par le préfet de la zone de défense et de sécurité Nord. Il est responsable de

l'exécution des missions confiées au SGAMI-Nord. Il préside le comité de direction et les comités stratégiques ad-hoc.

ARTICLE 2 : Le présent arrêté détermine l'organisation du SGAMI-Nord selon les modalités définies dans les articles suivants.

ARTICLE 3 : Le secrétaire général adjoint assiste le préfet délégué pour la défense et la sécurité dans sa fonction de direction du SGAMI-Nord, il anime et coordonne le travail des cinq directions décrites à l'article 7.

Il est assisté d'un ou plusieurs chargés de mission. Il dispose d'un état-major et d'un service médical régional.

ARTICLE 4 : L'état-major, animé par un chef d'état major, est chargé :

- de représenter le SGAMI aux instances et d'accompagner le gestionnaire du site de la cité administrative tant d'un point de vue logistique que sécuritaire pour les locaux occupés par le SGAMI,
- du pilotage des comités techniques, du comité d'hygiène, de sécurité et des conditions de travail du Sgami-Nord et de la cellule de veille de prévention des risques psychosociaux du Sgami-Nord,
- du pilotage de l'organisation de la comitologie du SGAMI (comités de coordination des départements, conseil de surveillance...),
- de la coordination de l'activité transversale émanant des différentes directions du SGAMI.
- d'assurer les différentes missions d'audit et de contrôle au sein du SGAMI,
- d'assister le secrétaire général adjoint dans l'élaboration et la mise en œuvre de la stratégie de communication,
- d'assurer le suivi de l'activité du courrier et du service des archives du SGAMI,
- d'assister le secrétaire général adjoint dans le cadre de l'activité de la cellule de prévention hygiène et sécurité,
- d'assurer la Sécurité des Systèmes d'Information du SGAMI.

L'état-major comprend :

- une section des affaires générales, chargée du courrier et du support administratif et technique des services du SGAMI.
- un bureau de l'audit et du contrôle qui est composé :
 - d'une section contrôle interne financier,
 - d'une section contrôle de gestion.
- une section communication.
- le responsable sécurité des systèmes d'information.
- une cellule de prévention hygiène et sécurité.
- une section des archives.

Article 5 : Le service médical régional est chargé de la médecine statutaire pour les personnels relevant de la police nationale et de leur suivi médico-administratif.

Le service médical régional comprend :

- Un service médical chargé :

- de veiller à l'aptitude physique des personnels à exercer leur métier, à l'occasion de leur recrutement et tout au long de leur carrière,
- du suivi des contrôles médicaux de l'absentéisme.

- Un bureau des affaires médicales qui est chargé :

- du secrétariat et de l'organisation du comité médical interdépartemental compétent pour les personnels actifs de la police nationale,
- du secrétariat et de l'organisation de la commission de réforme interdépartementale compétente pour les personnels actifs de la police nationale,
- de la gestion administrative des congés de maladie, des blessures en service, accidents de travail, allocations temporaires d'invalidité et rentes d'invalidité,
- du paiement des frais médicaux et para-médicaux en partenariat avec la régie d'avances et de recettes du SGAMI Nord et la société prestataire de services,
- des relations avec les comités médicaux et commissions de réforme de la direction départementale de la cohésion sociale pour les ouvriers et personnels administratifs, techniques et scientifiques de la police nationale et de la gendarmerie nationale,
- de la gestion et l'élaboration des contrats et avenants pour les médecins conventionnés de la police nationale au sein du SGAMI Nord,
- de gérer les sujets relatifs aux commissions locales d'action sociales,
- de siéger en commission de secours départementale.

ARTICLE 6 : Le préfet délégué pour la défense et la sécurité est assisté d'un comité de direction, qu'il préside, composé du secrétaire général adjoint, du ou des chargés de mission, et des directeurs du SGAMI-Nord. En tant que de besoin, le préfet délégué pour la défense et la sécurité peut demander au chef du bureau de l'audit et du contrôle de participer au comité de direction.

Le comité de direction permet d'assurer la gestion transversale des missions confiées au SGAMI Nord. Il se réunit chaque semaine, ou, en tant que de besoin, à la demande du préfet délégué pour la défense et la sécurité ou du secrétaire général adjoint.

Par ailleurs le SGAMI-Nord dispose de comités stratégiques spécifiques permettant de déterminer les orientations de travail avec les unités opérationnelles de la police et de la gendarmerie nationales dont il assure le soutien.

Les comités stratégiques sont présidés par le préfet délégué pour la défense et la sécurité et réunissent les services du SGAMI-Nord concernés ainsi que les responsables zonaux, régionaux ou départementaux de la police et de la gendarmerie nationales.

Le comité stratégique immobilier permet d'évoquer l'état du parc et d'échanger sur la programmation des constructions neuves et des travaux d'entretien, ainsi que sur l'avancement des chantiers en cours. Il fixe les orientations en matière de priorité des opérations immobilières.

Le comité stratégique d'équipement-logistique traite des questions relatives à l'équipement, la logistique et l'acquisition et la maintenance des différentes flottes automobiles.

Le comité stratégique « ressources humaines » évoque les questions relatives à ce domaine et relevant du SGAMI-Nord. Il est notamment un lieu de concertation avec les services de la police

nationale pour la préparation des travaux des instances paritaires.

Les orientations relatives aux affaires budgétaires et financières sont traitées lors des comités stratégiques financiers. La répartition budgétaire des BOP zonaux par unité opérationnelle fait l'objet d'une validation lors du conseil de surveillance, qui se tient en janvier de chaque année. Le comité opérationnel des budgets et des affaires financières (COBAF) est réuni à la mi-gestion pour faire le point sur la situation des BOP zonaux et les perspectives de fin de gestion.

Il se réunit une fois par semestre et peut être réuni dans l'intervalle par le préfet délégué pour la défense et la sécurité, sur demande motivée des services opérationnels.

ARTICLE 7 : Le secrétariat général pour l'administration du ministère de l'intérieur Nord comprend cinq directions :

- la direction de l'administration générale et des finances,
- la direction des ressources humaines,
- la direction de l'équipement et de la logistique,
- la direction de l'immobilier,
- la direction des systèmes d'information et de communication.

ARTICLE 8 : La direction de l'administration générale et des finances est chargée :

- du pilotage et la programmation budgétaire du budget opérationnel de programme des services de la police nationale dont la responsabilité est déconcentrée à la zone de défense et de sécurité,
- pour la police nationale, de la régie d'avance et de recettes du SGAMI-Nord,
- de la gestion du contentieux avec la réparation des dommages accidentels liés aux dommages causés et ou subis par l'État et la protection des agents pour la Police Nationale,
- de la passation des marchés publics dans la limite des seuils fixés au niveau national pour chacune des forces et pour les programmes pour lesquels elle est missionnée,
- de l'exécution de la dépense pour l'ensemble des services de la police et de la gendarmerie nationales de la zone et de tous les programmes pour lesquels elle est missionnée.

La direction de l'administration générale et des finances comprend :

- Un bureau des budgets chargé :
 - de la préparation et de l'organisation des dialogues de gestion avec les responsables de programmes et les responsables d'unités opérationnelles des programmes 176 et 303,
 - de la préparation de la programmation et de la répartition des crédits de ces programmes ;
 - du suivi de l'exécution budgétaire,
 - du traitement des frais de formation et de mission des agents du SGAMI.
- Un centre de services partagés chargé :
 - de l'exécution des dépenses et des recettes de l'ensemble des programmes pour lesquels il est missionné,
 - de leur suivi et de leur compte-rendu d'exécution.
- Un bureau des marchés publics chargé :
 - de la passation, l'exécution et le suivi des marchés publics au profit du SGAMI-Nord, des services de police, des unités de gendarmerie, des préfetures et de tous services pour lesquels le SGAMI est missionné.
 - des volets contentieux et pré-contentieux de la passation des marchés publics et de

l'application des garanties légales.

- Un bureau des affaires juridiques :

- de la protection fonctionnelle des fonctionnaires, et de la protection juridique des ouvriers d'état et des contractuels.
- du suivi des crédits alloués par la DLPAJ sur le programme 216
- du contentieux des dommages matériels causés ou subis par les personnels et/ou les biens de la police et de la gendarmerie nationales

ARTICLE 9 : La direction des ressources humaines est chargée de certaines opérations de recrutement et de gestion administrative et financière des personnels des services de la zone de défense et de sécurité Nord dans les conditions ci après :

La direction des ressources humaines comprend :

- Un bureau des ressources humaines chargé :

- de la gestion de proximité des personnels administratifs, techniques et ouvriers d'État du ministère de l'Intérieur pour lesquels le SGAMI-Nord est compétent,
- de la gestion de carrière des personnels relevant de la police nationale, à l'exclusion de leur affectation, de leur avancement, de leur évaluation ou de leur notation,
- de la gestion des personnels civils de la gendarmerie nationale définis dans l'arrêté du 6 mars 2014 susvisé, et des techniciens d'études et de fabrication,
- de la gestion des ouvriers d'État et des contractuels de droit public relevant du ministère de la défense et de la préparation des commissions d'avancement des ouvriers d'État,
- des actes de gestion des adjoints de sécurité,
- du secrétariat et de l'organisation des commissions administratives paritaires de la zone et des commissions consultatives paritaires pour lesquelles le SGAMI-Nord est compétent,
- de la préparation et du suivi des orientations prises en comité stratégique ressources humaines,
- des relations avec les psychologues de soutien et assistants du service social pour les personnels du SGAMI Nord,
- des relations avec les psychologues de soutien et assistants du service social pour les personnels relevant de la police nationale,
- de la gestion du temps de travail et de l'administration de l'outil CASPER,
- de la gestion prévisionnelle des effectifs de l'emploi et des compétences des services du SGAMI-Nord.

- Un bureau des rémunérations chargé :

- de la paye de l'ensemble des fonctionnaires et des contractuels du périmètre du ministère de l'intérieur affectés dans la zone de défense et de sécurité à l'exclusion des personnels dont la paye est effectuée par l'administration centrale.

- Un bureau des pensions et de la réserve civile chargé :

- de la gestion des prestations sociales et du fonds d'aide à l'insertion des personnes,
- de la gestion de la réserve civile de la police nationale,
- de la gestion des dossiers de pension des fonctionnaires dans le cadre défini par l'administration centrale.

- Un bureau du recrutement et de la formation chargé

- de l'organisation des recrutements des personnels techniques et de police du ministère de

l'intérieur de catégorie C, des personnels scientifiques de la police nationale de catégorie C, des réservistes de la police nationale ainsi que des adjoints de sécurité,

- de l'organisation matérielle des concours des personnels actifs de la police nationale et des examens professionnels de brigadier, brigadier-chef et major de la police nationale,
- de la formation des personnels du SGAMI-Nord, en liaison avec les autres services compétents.
- du contentieux administratif qui assure le suivi des différentes procédures administratives et contentieuses dans le domaine des ressources humaines, la rédaction des projets de mémoires en réponse, la gestion de la documentation juridique, l'élaboration de notes à destination du SGAMI et des services de police afin de prévenir et limiter les contentieux administratifs.

ARTICLE 10 : La direction de l'équipement et de la logistique assure la fourniture des moyens logistiques et des prestations techniques nécessaires à l'accomplissement des missions des services de la police et de la gendarmerie nationales de la zone.

La direction de l'équipement et de la logistique comprend :

- Un bureau des affaires générales chargé :

- du soutien au fonctionnement interne de la direction et notamment du secrétariat et de la gestion de l'UO DSPI liée à son activité, en liaison avec le centre de services partagés Chorus,
- du service intérieur pour l'entretien et la maintenance du SGAMI-Nord,
- de la préparation et du suivi des orientations prises en comité opérationnel de l'équipement et de la logistique (COEL).

- Un bureau des moyens logistiques chargé :

- de l'approvisionnement et la gestion administrative de l'ensemble des moyens logistiques de la police nationale pour la zone de défense et sécurité Nord, armement, GPB, éthylomètres, repas GAV, habillement, matériels divers). A ce titre, il joue un rôle de référent zonal GMMPN et assure le lien entre les services et le SAELSI pour toutes les commandes relevant de ses attributions,
- de l'acheminement et de la livraison des matériels aux services de la zone, des liaisons vers les établissements logistiques centraux, de l'enlèvement des véhicules à dépanner, de la gestion du parc de véhicules de prêts sur instruction du bureau des moyens mobiles,
- du maintien en condition opérationnelle des armes de la gendarmerie et de la police nationales et du stockage des munitions,
- de la production des cibles au profit des services de la police à l'échelon national, de la réalisation de diverses prestations de reprographie et d'imprimés administratifs au bénéfice des services de la police nationale et des autres administrations sous convention.

- Un bureau des moyens mobiles chargé :

- du maintien en condition opérationnelle de l'ensemble des parcs de la police et de la gendarmerie nationales de la zone de défense et de sécurité,
- de la direction des ateliers répartis sur le territoire de la zone, en particulier pour les matières relatives aux capacités d'accueil et au plan de charge, ainsi que de l'approvisionnement des ateliers en pièces détachées et du contrôle technique,
- de la gestion administrative du parc de la police nationale.

ARTICLE 11 : La direction de l'immobilier est chargée de la préparation de la programmation, de l'étude, de l'ingénierie et de la conduite des opérations immobilières de la police nationale et, sur demande expresse du préfet concerné, des préfectures ainsi que de l'étude, de l'ingénierie et de la

conduite des opérations immobilières domaniales de maintenance spécialisée et de construction de la gendarmerie nationale qui lui sont confiées. Elle dispose d'une ou plusieurs implantations délocalisées qu'elle dirige.

La direction de l'immobilier comprend :

- Un bureau des affaires générales chargé :

- du soutien au fonctionnement interne de la direction,
- de l'assistance au bureau des études et au bureau des travaux pour la gestion des contentieux,
- du pré-contentieux de l'immobilier,
- de la mise en œuvre des garanties biennales et décennales,
- du suivi financier des opérations d'investissement immobilier,
- du suivi et de l'exécution des marchés immobiliers des programmes pour lesquels la direction est missionnée,
- de la préparation et du suivi des orientations prises en comité stratégique immobilier.
- de la sûreté du site de Fives.

- Un bureau du patrimoine chargé :

- de l'établissement et de la consolidation des indicateurs et des tableaux de bord relatifs au suivi du patrimoine,
- du suivi du bâti domanial de la police et de la gendarmerie nationales et des conventions d'occupation, ainsi que des baux locatifs du SGAMI-Nord et des services de la police nationale, y compris les logements de fonction,
- du suivi, en liaison avec France-Domaine, des modifications du patrimoine et de l'établissement des diagnostics de performance énergétique dans le cadre des obligations du vendeur,
- de l'exploitation des audits techniques, des rapports des inspecteurs hygiène et sécurité, des rapports relatifs aux contrôles réglementaires et de sécurité et de la gestion des dossiers techniques amiante.

- Un bureau des études chargé :

- des études de projets (opportunité, faisabilité et programme) ainsi que, pour la gendarmerie nationale, des études de convenance de terrain pour les projets de construction locatives et domaniales qui lui sont confiées,
- du suivi des opérations jusqu'à la phase de commission technique, pour les concours de maîtrise d'œuvre.

- Un bureau des travaux chargé :

- de la conduite et de la gestion des travaux immobiliers de l'ensemble des programmes pour lesquels il est missionné,
- d'assurer la conduite d'opérations pour le compte du ministère de l'intérieur,
- du suivi du parfait achèvement, des garanties contractuelles et de la mise en place des contrats de maintenance.

ARTICLE 12 : La direction des systèmes d'information et de communication assure l'ingénierie, l'installation et la maintenance des infrastructures et équipements des systèmes d'information et de communication des services du ministère de l'intérieur et par convention avec les autres ministères, situés dans la zone de défense et de sécurité Nord et le développement d'applications informatiques d'intérêt zonal. Elle s'assure également de l'application des mesures de sécurité des systèmes d'information et de communication dans les services, contribue à la permanence, à la continuité et à la sécurité des liaisons et met en œuvre dans la zone de défense les systèmes d'information et de

communication nécessaires en cas de déclenchement de plans de secours, de crise ou d'événements particuliers. Elle dispose d'une ou plusieurs implantations délocalisées qu'elle dirige.

La direction des systèmes d'information et de communication comprend :

- Un Département du Pilotage et de la Coordination (DPC) chargé :

- du pilotage et de l'animation territoriale : répondre de manière efficiente aux sollicitations des utilisateurs pour le déploiement d'infrastructures SIC (y compris en sûreté bâtementaire niveau 1),
- du Centre à Compétence Nationale : le pôle CCN a vocation à faire vivre un réseau d'acteurs de niveaux 2 chargé de produire un référentiel permettant le déploiement d'infrastructures et d'équipements cohérents de sûreté bâtementaire :
 - ✓ contrôle d'accès,
 - ✓ vidéo protection,
 - ✓ contrôle anti-intrusion.
- du pilotage « événementiels ».

- Un département des réseaux mobiles chargé :

- de l'exploitation et du maintien en condition opérationnelle de l'infrastructure nationale partageable des transmissions, des faisceaux hertziens
- de la mise en œuvre des projets d'installation des systèmes radios dans les unités et leur maintien en condition opérationnelle,
- de la gestion des terminaux de l'infrastructure nationale partageable des transmissions ainsi que du contrôle du fonctionnement des systèmes embarqués.

- Un département des réseaux fixes chargé :

- de l'ingénierie, du déploiement, de la maintenance, de l'entretien et de l'administration des infrastructures de réseaux locaux, de la téléphonie et des services relevant de ce domaine,
- du déploiement et du contrôle technique d'éléments d'infrastructure de projets nationaux,
- de l'ingénierie et maintien en condition opérationnelle des installations de renvoi d'alarme anti-intrusion (RAMSèS).

- Un département des systèmes d'information et soutien informatique

- de la gestion des postes de travail et du soutien informatique de proximité des agents du SGAMI-Nord,
- du déploiement de projets nationaux, systèmes ou applications,
- du développement d'applications par délégation,
- des offres d'hébergement en datacenter.

- Un pôle direction :

composé de l'urbaniste chargé :

- de construire et faire évoluer la cartographie des systèmes, des réseaux et des flux d'information et de communication du SGAMI Nord, en intégrant les besoins, les évolutions technologiques et la sécurité.

et de la Section Moyens chargée :

- des finances et suivi des budgets confiés à la direction,
- des ressources humaines de niveau 1,
- du management hygiène sécurité et conditions de travail,
- de la logistique (marchés, nettoyage, livraison, gestion des stocks).

ARTICLE 13 : L'organigramme du SGAMI-Nord figure à l'annexe 1 du présent arrêté.

ARTICLE 14 : L'arrêté préfectoral du 6 novembre 2018 susvisé portant organisation du secrétariat général pour l'administration du ministère de l'intérieur de la zone de défense et de sécurité Nord est abrogé.

ARTICLE 15 : Le préfet délégué pour la défense et la sécurité de la zone de défense et de sécurité Nord, secrétaire général pour le SGAMI-Nord, et le général commandant la gendarmerie nationale pour la zone de défense et de sécurité Nord sont, chacun pour ce qui le concerne, chargés de l'exécution du présent arrêté qui sera publié aux recueils des actes administratifs des départements de la zone de défense et de sécurité Nord.

Fait à Lille, le 1^{er} 1 JUIN 2019

Michel LALANDE

PREFET DELEGUE POUR LA DEFENSE ET LA SECURITE

- État-Major
- Bureau Audit Contrôle
- Contrôle Interne Financier
- Contrôle de gestion
- Cellule hygiène sécurité
- Section communication
- Section affaires générales
- Section archives
- RSSI
- Assistante

SECRETAIRE GENERAL ADJOINT

Assistante

- Service Médical Régional
- Bureau des Affaires Médicales
- Service des Psychologues de soutien

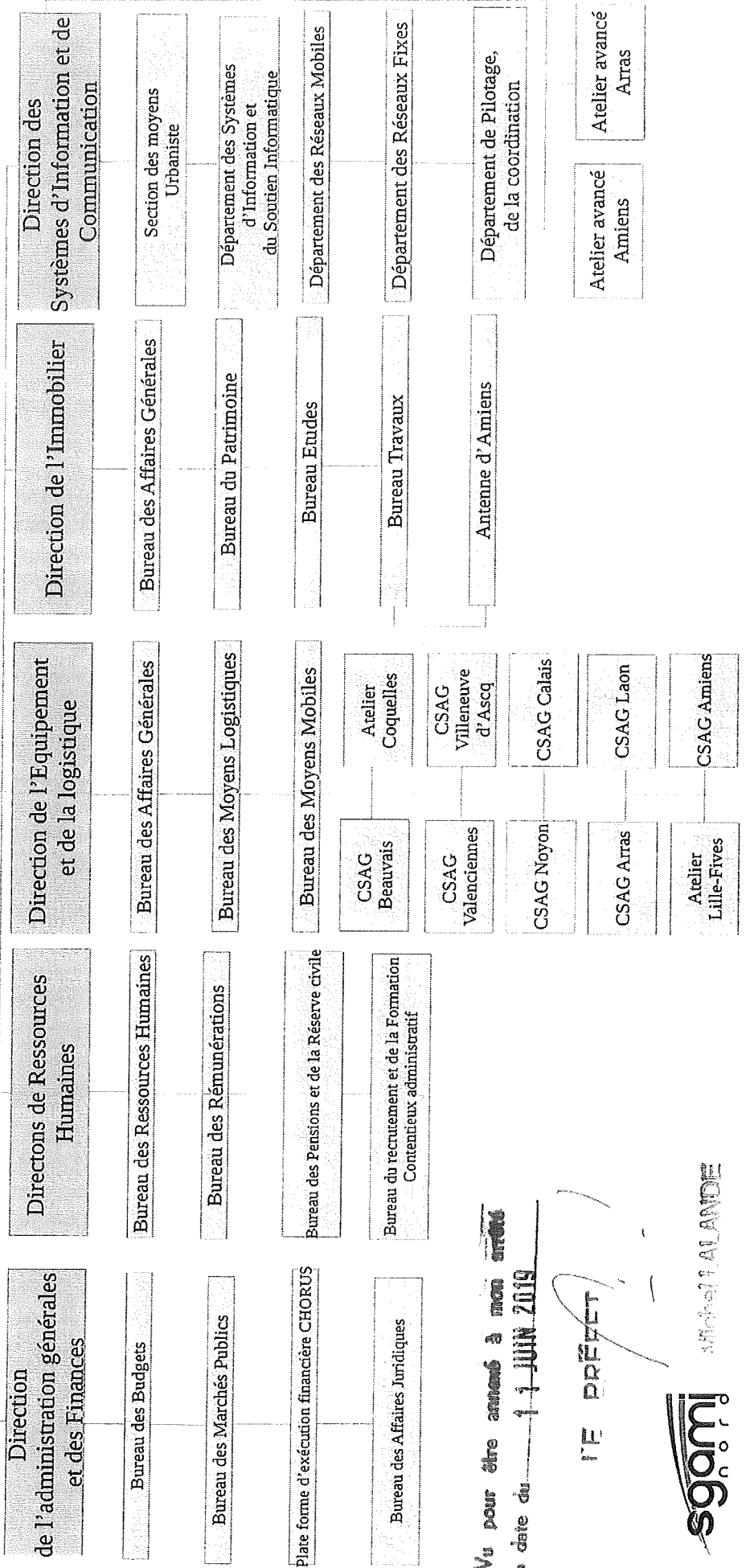

Vu pour être annexé à mon arrêté en date du 11 JUIN 2019

LE PREFET





PRÉFET DU NORD

Secrétariat général
de la préfecture du Nord

Direction de la
réglementation et
de la citoyenneté

Bureau de la
réglementation générale
et de la circulation
routière

Arrêté portant agrément d'un établissement d'enseignement à titre onéreux, de la conduite des véhicules à moteur et de la sécurité routière

Préfet de la région Hauts-de-France
Préfet du Nord
Officier de la légion d'honneur
Commandeur de l'ordre national du Mérite

Vu le code de la route, notamment ses articles R .213-1 et R.213-2 ;

Vu l'arrêté du 8 janvier 2001 modifié relatif à l'exploitation des établissements d'enseignement de la conduite à titre onéreux, de la conduite et de la sécurité routière ;

Vu l'arrêté du 8 janvier 2001 créant un registre national de l'enseignement de la conduite des véhicules à moteur et de la sécurité routière ;

Considérant la demande présentée par Monsieur Stéphane DAGNICOURT en date du 10 juillet 2019, complétée le 12 septembre 2019 en vue d'être autorisé à exploiter un établissement d'enseignement, à titre onéreux, de la conduite des véhicules à moteur et de la sécurité routière situé à :

AULNOYE-AYMERIES (59620), 99 rue de l'hôtel de ville ;

Sur proposition de la secrétaire générale de la préfecture du Nord,

ARRETE

Article 1^{er} : Est autorisée à exploiter un établissement d'enseignement de la conduite des véhicules à moteur et de la sécurité routière, les droits des tiers étant expressément sauvegardés, la personne nommément désignée à l'adresse ci-après :

Nom et Prénom	Date et Lieu de naissance	Adresse du local	N° d'agrément
STEPHANE DAGNICOURT Raison sociale AUTO ECOLE JAMES	25 mars 1980 à MAUBEUGE(59)	99 RUE DE L HOTEL DE VILLE 59620 AULNOYE-AYMERIES	E 19 059 0026 0

Article 2 : Cet établissement est habilité à dispenser la formation des catégories :

AM – A1 – A2 – A – B - AAC

Article 3 : **La durée de la présente autorisation est de 5 ans** ; elle n'est valable que pour l'exploitation, à titre personnel, par son titulaire et à l'adresse indiquée, sous réserve que le local utilisé reste destiné exclusivement à usage d'établissement d'enseignement de la conduite des véhicules à moteur et de la sécurité routière.

Article 4 : En cas de modification de l'accès, de transformation du local ou de changement du lieu d'exploitation, une nouvelle demande d'agrément devra être présentée.

Article 5 : L'agrément pourra être retiré à titre temporaire ou définitif pour non observation des dispositions de l'arrêté ministériel du 8 janvier 2001.

Article 6 : Le présent agrément et toute décision affectant sa validité seront enregistrés dans le registre national de l'enseignement de la conduite des véhicules à moteur et de la sécurité routière créé par l'arrêté du 8 janvier 2001 précité.

Conformément à la loi n° 78-17 du 6 janvier 1978 relative à l'informatique, aux fichiers et aux libertés, toute personne peut obtenir communication et, le cas échéant, rectification ou suppression des informations la concernant, en s'adressant au service des agréments des autos-écoles.

Article 7 : La secrétaire générale de la préfecture du Nord est chargée de l'exécution du présent arrêté dont mention sera insérée au recueil des actes administratifs.

Copie sera adressée à la direction départementale des territoires et de la mer, à la direction départementale de la protection des populations, au maire d' AULNOYE-AYMERIES et à Monsieur Stéphane DAGNICOURT

Fait à Lille, le 20 septembre 2019

Pour le préfet et par délégation
Le directeur adjoint

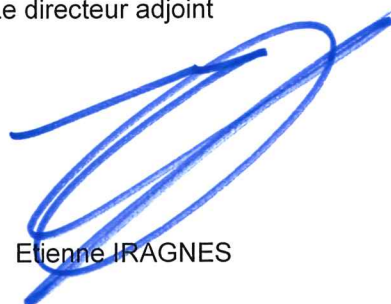

Etienne IRAGNES



PRÉFET DU NORD

Secrétariat général
de la préfecture du Nord

Direction de la
réglementation et
de la citoyenneté

Bureau de la
réglementation générale
et de la circulation
routière

Arrêté portant agrément d'un établissement d'enseignement à titre onéreux, de la conduite des véhicules à moteur et de la sécurité routière

Préfet de la région Hauts-de-France
Préfet du Nord
Officier de la légion d'honneur
Commandeur de l'ordre national du Mérite

Vu le code de la route, notamment ses articles R .213-1 et R.213-2 ;

Vu l'arrêté du 8 janvier 2001 modifié relatif à l'exploitation des établissements d'enseignement de la conduite à titre onéreux, de la conduite et de la sécurité routière ;

Vu l'arrêté du 8 janvier 2001 créant un registre national de l'enseignement de la conduite des véhicules à moteur et de la sécurité routière ;

Considérant la demande présentée par Monsieur David HETTE en date du 28 juin 2019, complétée le 16 septembre 2019 en vue d'être autorisé à exploiter un établissement d'enseignement, à titre onéreux, de la conduite des véhicules à moteur et de la sécurité routière situé à :

AUBERCHICOURT (59165), 1 rue de Douai ;

Sur proposition de la secrétaire générale de la préfecture du Nord,

ARRETE

Article 1^{er} : Est autorisée à exploiter un établissement d'enseignement de la conduite des véhicules à moteur et de la sécurité routière, les droits des tiers étant expressément sauvegardés, la personne nommément désignée à l'adresse ci-après :

Nom et Prénom	Date et Lieu de naissance	Adresse du local	N° d'agrément
DAVID HETTE Raison sociale EURO PERMIS	19 février 1980 à SOMAIN(59)	1 RUE DE DOUAI 59165 AUBERCHICOURT	E 19 059 0025 0

Article 2 : Cet établissement est habilité à dispenser la formation des catégories :

B - AAC

Article 3 : **La durée de la présente autorisation est de 5 ans** ; elle n'est valable que pour l'exploitation, à titre personnel, par son titulaire et à l'adresse indiquée, sous réserve que le local utilisé reste destiné exclusivement à usage d'établissement d'enseignement de la conduite des véhicules à moteur et de la sécurité routière.

Article 4 : En cas de modification de l'accès, de transformation du local ou de changement du lieu d'exploitation, une nouvelle demande d'agrément devra être présentée.

Article 5 : L'agrément pourra être retiré à titre temporaire ou définitif pour non observation des dispositions de l'arrêté ministériel du 8 janvier 2001.

Article 6 : Le présent agrément et toute décision affectant sa validité seront enregistrés dans le registre national de l'enseignement de la conduite des véhicules à moteur et de la sécurité routière créé par l'arrêté du 8 janvier 2001 précité.

Conformément à la loi n° 78-17 du 6 janvier 1978 relative à l'informatique, aux fichiers et aux libertés, toute personne peut obtenir communication et, le cas échéant, rectification ou suppression des informations la concernant, en s'adressant au service des agréments des autos-écoles.

Article 7 : La secrétaire générale de la préfecture du Nord est chargée de l'exécution du présent arrêté dont mention sera insérée au recueil des actes administratifs.

Copie sera adressée à la direction départementale des territoires et de la mer, à la direction départementale de la protection des populations, au maire d' AUBERCHICOURT et à Monsieur David HETTE

Fait à Lille, le 19 septembre 2019

Pour le préfet et par délégation
Le directeur adjoint



Etienne IRAGNES



Liberté • Egalité • Fraternité
RÉPUBLIQUE FRANÇAISE

PRÉFET DU NORD

Secrétariat général
de la préfecture du Nord

Direction de la
réglementation
de la citoyenneté

Bureau de la
réglementation générale
et de la circulation
routière

Arrêté modificatif d'agrément d'un établissement chargé d'organiser les stages de sensibilisation à la sécurité routière

Préfet de la région Hauts-de-France
Préfet du Nord
Officier de la légion d'honneur
Commandeur de l'ordre national du Mérite

Vu le code de la route, notamment ses articles L.212-1 à L.212-5, L.213-1 à L.213-7, L.223-6, R.212-1 à R.213-6 et R.223-5 à R.223-8 ;

Vu l'arrêté du 8 janvier 2001 créant un registre national de l'enseignement de la conduite des véhicules à moteur et de la sécurité routière ;

Vu l'arrêté du 25 février 2004 modifié relatif aux documents établis à l'occasion du suivi des stages de sensibilisation à la sécurité routière ;

Vu l'arrêté du 26 juin 2012 modifié fixant les conditions d'exploitation des établissements chargés d'organiser les stages de sensibilisation à la sécurité routière ;

Vu l'arrêté du 26 juin 2012 relatif à l'autorisation d'animer les stages de sensibilisation à la sécurité routière ;

Vu l'arrêté du 20 novembre 2018 portant agrément, sous le numéro R 18 059 0004 0, d'un centre de sensibilisation à la sécurité routière, représenté par Monsieur Hugo SPORTICH, gérant de la société « FRANCE STAGE PERMIS » ;

Vu la circulaire du 14 septembre 2012 relative aux conditions d'agrément des centres organisant des stages de sensibilisation à la sécurité routière ;

Considérant la demande du 13 septembre 2019 par laquelle Monsieur Hugo SPORTICH, gérant de la société « FRANCE STAGE PERMIS » dont le siège social se situe zone artisanale de Fontvieille – emplacement D123 à ALLAUCH (13190) , souhaite étendre son activité dans le local sis :

- HOTEL MERCURE – 5 rue du Saint-Cordon (59300) VALENCIENNES.

Sur proposition de la secrétaire générale de la Préfecture du Nord,

ARRETE

Article 1 : L'article 3 de l'arrêté du 20 novembre 2018 pris sous le numéro R 18 059 0004 0 autorisant Monsieur Hugo SPORTICH à organiser des stages de sensibilisation à la sécurité routière est modifié comme suit :

La salle de formation dans laquelle l'établissement est habilité à dispenser les stages est :

- IBIS BUDGET – 6 rue Louis Joseph Gay Lussac – (59494) PETITE FORET
- HOTEL MERCURE – 5 rue du Saint-Cordon (59300) VALENCIENNES.
- INTER HOTEL ASCOTEL – 7 avenue Paul Langevin – (59650) VILLENEUVE-D'ASCQ

Article 2 : Les autres dispositions de l'arrêté du 20 novembre 2018 restent inchangées.

Article 3 : La présente autorisation est valable jusqu'au 20 novembre 2023.

Article 4 : L'agrément pourra être retiré à titre temporaire ou définitif pour non observation des dispositions de l'arrêté ministériel du 26 juin 2012 modifié.

Article 5 : La secrétaire générale de la préfecture du Nord est chargée de l'exécution du présent arrêté dont mention sera insérée au recueil des actes administratifs.

Copie sera adressée à Monsieur le délégué à la sécurité routière, à Monsieur Hugo SPORTICH

Fait à Lille, le 19 septembre 2019

Pour le préfet et par délégation
le directeur adjoint



Etienne IRAGNES



DIRECTION GÉNÉRALE DES DOUANES
ET DROITS INDIRECTS

DUNKERQUE, LE 17 SEPT. 2019

DR Dunkerque
2 RUE DE PARIS
59386 DUNKERQUE
Site Internet : www.douane.gouv.fr

Affaire suivie par : CORDENIER TELLIER
Flora
Téléphone : 09 70 27 07 00
Télécopie : 03 28 61 33 27
Mél : dr-dunkerque@douane.finances.gouv.fr

Décision 2019/3 du directeur régional à DUNKERQUE portant subdélégation de la signature du directeur interrégional à LILLE dans les domaines gracieux et contentieux en matière de contributions indirectes ainsi que pour les transactions en matière de douane et de manquement à l'obligation déclarative.

Vu le code général des impôts et notamment son article 408 de l'annexe II et ses articles 212 et suivants de l'annexe IV ;

Vu le code des douanes et notamment ses articles 350 et 451 ;

Vu le décret 78-1297 du 28 décembre 1978 modifié relatif à l'exercice du droit de transaction en matière d'infractions douanières ou relatives aux relations financières avec l'étranger ou d'infractions à l'obligation déclarative des sommes, titres ou valeurs en provenance ou à destination d'un État membre de l'Union européenne ou d'un État tiers à l'Union européenne.

Décide

Article 1er – Délégation est donnée aux agents dont les nom, prénom, service ou unité d'affectation et grade figurent en annexe I de la présente décision à l'effet de signer, au nom du directeur interrégional à LILLE, les décisions de nature contentieuse (décharge de droits suite à réclamation, décision sur les contestations en matière de recouvrement des articles L 281 et L 283 du livre des procédures fiscales, rejet d'une réclamation, restitution ou remboursement de droits suite à erreur sur l'assiette, réduction de droits suite à erreur de calcul) en matière de contributions indirectes, et pour les montants maximaux qui sont mentionnés, dans cette même annexe I, en euros ou pour des montants illimités.

Article 2 - Délégation est donnée aux agents dont les nom, prénom, service ou unité d'affectation et grade figurent en annexe II de la présente décision à l'effet de signer, au nom du directeur interrégional à LILLE, les décisions de nature gracieuse (décision sur les demandes de décharge de responsabilité solidaire de l'article L247 du livre des procédures fiscales, modération d'amende fiscale, de majoration ou d'intérêt de retard, rejet d'une demande de remise, d'une demande de modération ou d'une demande de transaction, remise d'amende fiscale, de majoration d'impôts ou d'intérêt de retard, acceptation d'une demande et conclusion d'une transaction) en matière de contributions indirectes, et pour les montants maximaux qui sont mentionnés dans cette même annexe II en euros ou pour des montants illimités.

Article 3 – Délégation est donnée aux agents dont les nom, prénom, service ou unité d'affectation et grade figurent en annexe III de la présente décision à l'effet de signer, au nom du directeur interrégional à LILLE, les procédures de règlement simplifié en matière de contributions indirectes, et pour les montants de droits compromis, de droits fraudés, d'amende et de valeur des marchandises qui sont mentionnés en euros dans cette même annexe III.

Article 4 – Délégation est donnée aux agents dont les nom, prénom, service ou unité d'affectation et grade figurent en annexe IV de la présente décision à l'effet de signer, au nom du directeur interrégional à LILLE, les actes transactionnels définitifs de type procédure de règlement simplifié et les ratifications d'actes transactionnels provisoires en matière de délit douanier, et pour les montants qui sont mentionnés dans cette même annexe IV en euros ou sont illimités.

Article 5 – Délégation est donnée aux agents dont les nom, prénom, service ou unité d'affectation et grade figurent en annexe V de la présente décision à l'effet de signer, au nom du directeur interrégional à LILLE, les actes transactionnels définitifs et les ratifications d'actes transactionnels provisoires en matière de contravention douanière, et pour les montants qui sont mentionnés dans cette même annexe V en euros ou sont illimités.

Article 6 – Délégation est donnée aux agents dont les nom, prénom, service ou unité d'affectation et grade figurent en annexe VI de la présente décision à l'effet de signer, au nom du directeur interrégional à LILLE, les actes transactionnels définitifs et les ratifications d'actes transactionnels provisoires en matière de manquement à l'obligation déclarative, et pour les montants qui sont mentionnés dans cette même annexe VI en euros ou sont illimités.

Article 7 – Délégation est donnée aux agents dont les nom, prénom, service ou unité d'affectation et grade figurent en annexe VII de la présente décision à l'effet de signer, au nom du directeur interrégional à LILLE, les transactions simplifiées 406 en matière de délit douanier, et pour les montants d'amende, de droits et taxes ainsi que de valeur des marchandises qui sont mentionnés en euros dans cette même annexe VII.

Article 8 – Délégation est donnée aux agents dont les nom, prénom, service ou unité d'affectation et grade figurent en annexe VIII de la présente décision à l'effet de signer, au nom du directeur interrégional à LILLE, les transactions simplifiées 406 en matière de contravention douanière, et pour les montants d'amende, de droits et taxes ainsi que de valeur des marchandises qui sont mentionnés en euros dans cette même annexe VIII.

Le directeur régional,
ORIGINAL SIGNE

BELTRAN Gilbert

Annexe I à la décision n°2019/3 du 17 septembre 2019 du directeur régional M. Gilbert BELTRAN
 Liste des agents des douanes recevant délégation de signature en matière contentieuse (contributions indirectes)

Service	Civilité	NOM	Prénom	Grade	Seuils droits fraudés	Seuils droits compromis	Valeur de la marchandise	Montant maximal de l'amende
Division de Boulogne	M	DELMULLE	Amaud	DSD2	50 000,00 €	125 000,00 €	125 000,00 €	47 000,00 €
Division de Boulogne	Mme	DUMON	Marie-Lise	IR1	50 000,00 €	125 000,00 €	125 000,00 €	47 000,00 €
Calais Littoral BSI	M	DUHOUX	Lionel	IR1	30 000,00 €	50 000,00 €	50 000,00 €	28 000,00 €
Calais Littoral BSI	M	LAVIGNE	Marc	Inspecteur	30 000,00 €	50 000,00 €	50 000,00 €	28 000,00 €
Calais Littoral BSI	M	PAOLI	Sébastien	CP	30 000,00 €	50 000,00 €	50 000,00 €	28 000,00 €
Boulogne BSI	M	BRUNEL	David	CP	15 000,00 €	30 000,00 €	30 000,00 €	14 000,00 €
Boulogne BSI	M	DEGARDIN	Michael	CP	15 000,00 €	30 000,00 €	30 000,00 €	14 000,00 €
Boulogne BSI	M	CARON	Christophe	CP	15 000,00 €	30 000,00 €	30 000,00 €	14 000,00 €
Boulogne BSI	M	LAURENT	Pierre	Inspecteur	15 000,00 €	30 000,00 €	30 000,00 €	14 000,00 €
Saint Omer BSI	M	LICOUR	Franck	CP	15 000,00 €	30 000,00 €	30 000,00 €	14 000,00 €
Saint Omer BSI	Mme	COQUEL	Laury	C1	15 000,00 €	30 000,00 €	30 000,00 €	14 000,00 €
Arras BSI	M	LABALETTE	Olivier	CP	15 000,00 €	30 000,00 €	30 000,00 €	14 000,00 €
Arras BSI	M	VABOIS	Thomas	CP	15 000,00 €	30 000,00 €	30 000,00 €	14 000,00 €
Arras bureau	M	MAYEUR	Hugues	IR1	15 000,00 €	30 000,00 €	30 000,00 €	14 000,00 €
Arras bureau	Mme	FOCCART	Françoise	IR3	15 000,00 €	30 000,00 €	30 000,00 €	14 000,00 €
Boulogne bureau	M	GRESSIER	Philippe	IR3	15 000,00 €	30 000,00 €	30 000,00 €	14 000,00 €
Boulogne bureau	Mme	PERARD	Stéphanie	Inspecteur	15 000,00 €	30 000,00 €	30 000,00 €	14 000,00 €
BFCI Calais	M	LEBAS	Eric	IR3	15 000,00 €	30 000,00 €	30 000,00 €	14 000,00 €
BFCI Calais	M	WULVERYCK	Nicolas	Inspecteur	15 000,00 €	30 000,00 €	30 000,00 €	14 000,00 €
Division de Dunkerque	Mme	PRESLE-WEISS	Edwige	DSD2	50 000,00 €	125 000,00 €	125 000,00 €	47 000,00 €
Division de Dunkerque	Mme	DANKO	Marie-Hélène	IP1	50 000,00 €	125 000,00 €	125 000,00 €	47 000,00 €
Dunkerque BSI	M	DECANTER	Patrice	IR2	15 000,00 €	30 000,00 €	30 000,00 €	14 000,00 €
Dunkerque BSI	M	CORDENIER	François	Inspecteur	15 000,00 €	30 000,00 €	30 000,00 €	14 000,00 €
Dunkerque BSI	M	COIPLLET	Franck	Inspecteur	15 000,00 €	30 000,00 €	30 000,00 €	14 000,00 €
Dunkerque BSI	Mme	DAVROUX	Valérie	CP	15 000,00 €	30 000,00 €	30 000,00 €	14 000,00 €
Dunkerque BSI	Mme	CARLIER	Sylvie	CSC2F	15 000,00 €	30 000,00 €	30 000,00 €	14 000,00 €
Dunkerque port bureau	Mme	ZERT	Jean	IR2	15 000,00 €	30 000,00 €	30 000,00 €	14 000,00 €
Dunkerque port bureau	M	DESCHAMPS	Raymond	DSD1	50 000,00 €	125 000,00 €	125 000,00 €	47 000,00 €
Division du Tunnel	M	INGELAERE	Frédéric	IP1	50 000,00 €	125 000,00 €	125 000,00 €	47 000,00 €
Division du Tunnel	M	LEDET	Eric	IP1	50 000,00 €	125 000,00 €	125 000,00 €	47 000,00 €
Division du Tunnel	Mme	PEREZ	Stéphanie	CP	50 000,00 €	125 000,00 €	125 000,00 €	47 000,00 €
Division du Tunnel	M	FARDEL	Stéphane	C1	50 000,00 €	125 000,00 €	125 000,00 €	47 000,00 €
Division du Tunnel	Mme	VASSEUR	Christèle	ACP1	50 000,00 €	125 000,00 €	125 000,00 €	47 000,00 €
Division du Tunnel	Mme	WANTELET	Isabelle	ACP1	50 000,00 €	125 000,00 €	125 000,00 €	47 000,00 €
Cellule ciblage	Mme	DUFEUTREL	Virginie	CP	15 000,00 €	30 000,00 €	30 000,00 €	14 000,00 €
Cellule ciblage	M	GUILBERT	Hervé	CP	15 000,00 €	30 000,00 €	30 000,00 €	14 000,00 €
CYNOPHILE	Mme	DEBAVELAERE	Anne-Sophie	CP	15 000,00 €	30 000,00 €	30 000,00 €	14 000,00 €

CYNOPHILE	Mme	HALTER	Farah	C1	15 000,00 €	30 000,00 €	30 000,00 €	14 000,00 €
BSI fret ferrovière	M	HERBIN	Olivier	Inspecteur	15 000,00 €	30 000,00 €	30 000,00 €	14 000,00 €
BSI fret ferrovière	M	WANTELET	Jean-Pierre	CP	15 000,00 €	30 000,00 €	30 000,00 €	14 000,00 €
BSI fret ferrovière	M	KAJCZYK	Freddy	CP	15 000,00 €	30 000,00 €	30 000,00 €	14 000,00 €
BSI fret routier	M	DUMON	Pierre	IR1	15 000,00 €	30 000,00 €	30 000,00 €	14 000,00 €
BSI fret routier	M	DOYER	Guillaume	Inspecteur	15 000,00 €	30 000,00 €	30 000,00 €	14 000,00 €
BSI fret routier	M	GRAS	Jean-Michel	CP	15 000,00 €	30 000,00 €	30 000,00 €	14 000,00 €
BSI fret routier	M	PISANU	Victorio	CP	15 000,00 €	30 000,00 €	30 000,00 €	14 000,00 €
BSI ST1	M	RENARD	Alain	IR3	15 000,00 €	30 000,00 €	30 000,00 €	14 000,00 €
BSI ST1	M	TESSIER	Laurent	CP	15 000,00 €	30 000,00 €	30 000,00 €	14 000,00 €
BSI ST2	M	CARDON	Igor	IR3	15 000,00 €	30 000,00 €	30 000,00 €	14 000,00 €
BSI ST2	M	LAVOISIER	Franck	Inspecteur	15 000,00 €	30 000,00 €	30 000,00 €	14 000,00 €
BSI ST2	M	BENOIT	Karl	CP	15 000,00 €	30 000,00 €	30 000,00 €	14 000,00 €
BSI ST2	M	COMPIEGNE	Pierre	CP	15 000,00 €	30 000,00 €	30 000,00 €	14 000,00 €
BSI SIG	M	SINNO	Paul	IR1	15 000,00 €	30 000,00 €	30 000,00 €	14 000,00 €
BSI SIG	M	THUEUX	Stéphane	Inspecteur	15 000,00 €	30 000,00 €	30 000,00 €	14 000,00 €
BSI SIG	M	CARON	David-Olivier	Inspecteur	15 000,00 €	30 000,00 €	30 000,00 €	14 000,00 €
BSI SIG	M	COORNAERT	Stéphane	CP	15 000,00 €	30 000,00 €	30 000,00 €	14 000,00 €
BSI SIG	M	CABON	Patrick	IR1	100 000,00 €	250 000,00 €	250 000,00 €	
Secrétariat Général	M	ROUGELOT	Thibaut	IP2	100 000,00 €	250 000,00 €	250 000,00 €	
Pôle Action Economique	M	VERCRUYSSSEN	Laurence	DSD2	100 000,00 €	250 000,00 €	250 000,00 €	
Pôle Orientation des Contrôles	Mme	CHABROL	Marte-Laurence	Inspecteur	100 000,00 €	250 000,00 €	250 000,00 €	
Pôle Orientation des Contrôles	Mme	CORDENIER TELLIER	Flora	Inspecteur	100 000,00 €	250 000,00 €	250 000,00 €	
Pôle Orientation des Contrôles	M	FAES	Adrien	Inspecteur	100 000,00 €	250 000,00 €	250 000,00 €	
Pôle Orientation des Contrôles	M	VASTRA	Franck-Benoît	Inspecteur	100 000,00 €	250 000,00 €	250 000,00 €	
Pôle Orientation des Contrôles	M	BELLENGIER	Philippe	Contrôleur Principal	100 000,00 €	250 000,00 €	250 000,00 €	
Pôle Orientation des Contrôles	Mme	DYMNV	Audrey	CP	100 000,00 €	250 000,00 €	250 000,00 €	
Pôle Orientation des Contrôles	Mme	BERTHELON	Catherine	ACP1	100 000,00 €	250 000,00 €	250 000,00 €	
Pôle Orientation des Contrôles	M	REGNIEZ	Michel	Contrôleur Principal	100 000,00 €	250 000,00 €	250 000,00 €	
Service Régional d'enquêtes	M	MORLIGHEM	Jacques	IR1	15 000,00 €	30 000,00 €	30 000,00 €	14 000,00 €
Service Régional d'enquêtes	Mme	CHOCHOIS	Ingrid	Inspecteur	15 000,00 €	30 000,00 €	30 000,00 €	14 000,00 €
Service Régional d'enquêtes	M	DELANNON	Bruno	Inspecteur	15 000,00 €	30 000,00 €	30 000,00 €	14 000,00 €
Service Régional d'enquêtes	M	MOENAERT	Eric	Inspecteur	15 000,00 €	30 000,00 €	30 000,00 €	14 000,00 €
Service Régional d'enquêtes	Mme	SAVET	Marion	Inspecteur	15 000,00 €	30 000,00 €	30 000,00 €	14 000,00 €

Annexe II à la décision n°2019/3 du 17 septembre 2019 du directeur régional M. Gilbert BEL TRAN
 Liste des agents des douanes recevant délégation de signature en matière gracieuse (contributions indirectes)

Service	Civilité	NOM	Prénom	Grade	Seuils droits fraudés	Seuils droits compromis	Valeur de la marchandise	Montant maximal de l'amende
Division de Boulogne	M	DELMULLE	Amaud	DSD2	50 000,00 €	125 000,00 €	125 000,00 €	47 000,00 €
Division de Boulogne	Mme	DUMON	Marie-Lise	IR1	50 000,00 €	125 000,00 €	125 000,00 €	47 000,00 €
Calais Littoral BSI	M	DUHOUX	Lionel	IR1	30 000,00 €	50 000,00 €	50 000,00 €	28 000,00 €
Calais Littoral BSI	M	LAVIGNE	Marc	Inspecteur	30 000,00 €	50 000,00 €	50 000,00 €	28 000,00 €
Boulogne BSI	M	PAOLI	Sébastien	CP	30 000,00 €	50 000,00 €	50 000,00 €	28 000,00 €
Boulogne BSI	M	BRUNEL	David	CP	15 000,00 €	30 000,00 €	30 000,00 €	14 000,00 €
Boulogne BSI	M	DEGARDIN	Michael	C1	15 000,00 €	30 000,00 €	30 000,00 €	14 000,00 €
Boulogne BSI	M	CARON	Christophe	CP	15 000,00 €	30 000,00 €	30 000,00 €	14 000,00 €
Saint Omer BSI	M	LAURENT	Pierre	Inspecteur	15 000,00 €	30 000,00 €	30 000,00 €	14 000,00 €
Saint Omer BSI	M	LICOUR	Franck	CP	15 000,00 €	30 000,00 €	30 000,00 €	14 000,00 €
Saint Omer BSI	Mme	COQUEL	Laury	C1	15 000,00 €	30 000,00 €	30 000,00 €	14 000,00 €
Arras BSI	M	LABALETTE	Oliver	CP	15 000,00 €	30 000,00 €	30 000,00 €	14 000,00 €
Arras BSI	M	VABOIS	Thomas	CP	15 000,00 €	30 000,00 €	30 000,00 €	14 000,00 €
Arras bureau	M	MAYEUR	Hugues	IR1	15 000,00 €	30 000,00 €	30 000,00 €	14 000,00 €
Arras bureau	Mme	FOCCART	Franche	IR3	15 000,00 €	30 000,00 €	30 000,00 €	14 000,00 €
Boulogne bureau	M	GRESSIER	Philippe	IR3	15 000,00 €	30 000,00 €	30 000,00 €	14 000,00 €
Boulogne bureau	Mme	PERARD	Stéphanie	Inspecteur	15 000,00 €	30 000,00 €	30 000,00 €	14 000,00 €
BFCI Calais	M	LEBAS	Eric	IR3	15 000,00 €	30 000,00 €	30 000,00 €	14 000,00 €
BFCI Calais	M	WULVERYCK	Nicolas	Inspecteur	15 000,00 €	30 000,00 €	30 000,00 €	14 000,00 €
Division de Dunkerque	Mme	PRESLE-WEISS	Edwige	DSD2	50 000,00 €	125 000,00 €	125 000,00 €	47 000,00 €
Division de Dunkerque	Mme	DANKO	Marie-Hélène	IP1	50 000,00 €	125 000,00 €	125 000,00 €	47 000,00 €
Dunkerque BSI	M	DECANTER	Patrice	IR2	15 000,00 €	30 000,00 €	30 000,00 €	14 000,00 €
Dunkerque BSI	M	CORDENIER	François	Inspecteur	15 000,00 €	30 000,00 €	30 000,00 €	14 000,00 €
Dunkerque BSI	M	COIPLLET	Franck	CP	15 000,00 €	30 000,00 €	30 000,00 €	14 000,00 €
Dunkerque BSI	M	DAVROUX	Valérie	CP	15 000,00 €	30 000,00 €	30 000,00 €	14 000,00 €
Dunkerque BSI	Mme	CARLIER	Sylvie	CSC2F	15 000,00 €	30 000,00 €	30 000,00 €	14 000,00 €
Dunkerque port bureau	Mme	ZERT	Jean	IR2	15 000,00 €	30 000,00 €	30 000,00 €	14 000,00 €
Dunkerque port bureau	M	DESCHAMPS	Raymond	DSD1	50 000,00 €	125 000,00 €	125 000,00 €	47 000,00 €
Division du Tunnel	M	INGELAERE	Frédéric	IP1	50 000,00 €	125 000,00 €	125 000,00 €	47 000,00 €
Division du Tunnel	M	LEDET	Eric	IP1	50 000,00 €	125 000,00 €	125 000,00 €	47 000,00 €
Division du Tunnel	Mme	PEREZ	Stéphanie	CP	50 000,00 €	125 000,00 €	125 000,00 €	47 000,00 €
Division du Tunnel	M	FARDEL	Stéphane	C1	50 000,00 €	125 000,00 €	125 000,00 €	47 000,00 €
Division du Tunnel	Mme	VASSEUR	Christèle	ACP1	50 000,00 €	125 000,00 €	125 000,00 €	47 000,00 €
Division du Tunnel	Mme	WANTELET	Isabelle	ACP1	50 000,00 €	125 000,00 €	125 000,00 €	47 000,00 €
Cellule ciblage	Mme	DUFEUTREL	Virginie	CP	15 000,00 €	30 000,00 €	30 000,00 €	14 000,00 €
Cellule ciblage	M	GUILBERT	Hervé	CP	15 000,00 €	30 000,00 €	30 000,00 €	14 000,00 €
CYNOPHILE	Mme	DEBAVELAERE	Anne-Sophie	CP	15 000,00 €	30 000,00 €	30 000,00 €	14 000,00 €

CYNOPHILE	Mme	HALTER	Farah	C1	15 000,00 €	30 000,00 €	30 000,00 €	14 000,00 €
BSI fret ferrovière	M	HERBIN	Olivier	Inspecteur	15 000,00 €	30 000,00 €	30 000,00 €	14 000,00 €
BSI fret ferrovière	M	WANTELET	Jean-Pierre	CP	15 000,00 €	30 000,00 €	30 000,00 €	14 000,00 €
BSI fret ferrovière	M	KAJCZYK	Freddy	CP	15 000,00 €	30 000,00 €	30 000,00 €	14 000,00 €
BSI fret routier	M	DUMON	Pierre	IR1	15 000,00 €	30 000,00 €	30 000,00 €	14 000,00 €
BSI fret routier	M	DOYER	Guillaume	Inspecteur	15 000,00 €	30 000,00 €	30 000,00 €	14 000,00 €
BSI fret routier	M	GRAS	Jean-Michel	CP	15 000,00 €	30 000,00 €	30 000,00 €	14 000,00 €
BSI fret routier	M	PISANU	Victorio	CP	15 000,00 €	30 000,00 €	30 000,00 €	14 000,00 €
BSI ST1	M	RENARD	Aïain	IR3	15 000,00 €	30 000,00 €	30 000,00 €	14 000,00 €
BSI ST1	M	TESSIER	Laurent	CP	15 000,00 €	30 000,00 €	30 000,00 €	14 000,00 €
BSI ST2	M	CARDON	Igor	IR3	15 000,00 €	30 000,00 €	30 000,00 €	14 000,00 €
BSI ST2	M	LAVOISIER	Franck	Inspecteur	15 000,00 €	30 000,00 €	30 000,00 €	14 000,00 €
BSI ST2	M	BENOIT	Karl	CP	15 000,00 €	30 000,00 €	30 000,00 €	14 000,00 €
BSI ST2	M	COMPIEGNE	Pierre	CP	15 000,00 €	30 000,00 €	30 000,00 €	14 000,00 €
BSI SIG	M	SINNO	Paul	IR1	15 000,00 €	30 000,00 €	30 000,00 €	14 000,00 €
BSI SIG	M	THUEUX	Stéphane	Inspecteur	15 000,00 €	30 000,00 €	30 000,00 €	14 000,00 €
BSI SIG	M	CARON	David-Olivier	Inspecteur	15 000,00 €	30 000,00 €	30 000,00 €	14 000,00 €
BSI SIG	M	COORNART	Stéphane	CP	15 000,00 €	30 000,00 €	30 000,00 €	14 000,00 €
BSI SIG	M	CABON	Patrick	IR1	15 000,00 €	250 000,00 €	250 000,00 €	
Secrétariat Général	M	ROUGELOT	Thibaut	IP2	100 000,00 €	250 000,00 €	250 000,00 €	
Pôle Action Economique	M	VERCRUYSSSEN	Laurence	DSD2	100 000,00 €	250 000,00 €	250 000,00 €	
Pôle Orientation des Contrôles	M	CHABROL	Marie-Laurence	Inspecteur	100 000,00 €	250 000,00 €	250 000,00 €	
Pôle Orientation des Contrôles	Mme	CORDENIER TELLIER	Flora	Inspecteur	100 000,00 €	250 000,00 €	250 000,00 €	
Pôle Orientation des Contrôles	M	FAES	Adrien	Inspecteur	100 000,00 €	250 000,00 €	250 000,00 €	
Pôle Orientation des Contrôles	M	VASTRA	Franck-Benoît	Inspecteur	100 000,00 €	250 000,00 €	250 000,00 €	
Pôle Orientation des Contrôles	M	BELLENGIER	Philippe	Contrôleur Principal	100 000,00 €	250 000,00 €	250 000,00 €	
Pôle Orientation des Contrôles	Mme	DYVNY	Audrey	CP	100 000,00 €	250 000,00 €	250 000,00 €	
Pôle Orientation des Contrôles	Mme	BERTHELON	Catherine	ACP1	100 000,00 €	250 000,00 €	250 000,00 €	
Pôle Orientation des Contrôles	M	REGNIEZ	Michel	Contrôleur Principal	100 000,00 €	250 000,00 €	250 000,00 €	
Service Régional d'enquêtes	M	MORLIGHEM	Jacques	IR1	15 000,00 €	30 000,00 €	30 000,00 €	14 000,00 €
Service Régional d'enquêtes	Mme	CHOCHOIS	Ingrid	Inspecteur	15 000,00 €	30 000,00 €	30 000,00 €	14 000,00 €
Service Régional d'enquêtes	M	DELANNON	Bruno	Inspecteur	15 000,00 €	30 000,00 €	30 000,00 €	14 000,00 €
Service Régional d'enquêtes	M	MOENAERT	Eric	Inspecteur	15 000,00 €	30 000,00 €	30 000,00 €	14 000,00 €
Service Régional d'enquêtes	Mme	SAVEET	Marion	Inspecteur	15 000,00 €	30 000,00 €	30 000,00 €	14 000,00 €

Annexe III à la décision n° 2019/3 du 17 sept. 2019 du directeur régional *BELTRAN Gilbert*

Liste des agents des douanes recevant délégation de signature

En matière de contributions indirectes et de réglementations assimilées : transaction simplifiée - 4823 bis « PRS »

Droits compromis : *Montant des droits compromis n'excède pas*

Droits fraudés : *Montant des droits fraudés n'excède pas*

Montant de l'amende : *Montant de l'amende n'excède pas*

Valeur des marchandises : *Montant de la valeur de la marchandise servant de calcul à la pénalité proportionnelle n'excède pas*

Nom/prénom, service ou unité d'affectation et grade	Droits compromis	Droits fraudés	Montant de l'amende	Valeur des marchandises
DRUELLE David (Calais tun.bsi frte), Agent de constatation ppal 1ère classe DGDDI	15000	7500	1500	15000
BECART Linda (Calais tun.bsi frte), Agent de constatation ppal 1ère classe DGDDI	15000	7500	1500	15000
CAMBRAYE Patrice (Calais cellule ciblage), CONTRÔLEUR PRINCIPAL DGDDI	15000	7500	1500	15000
LAVOISIER Franck (Calais tun.bsi t2), INSPECTEUR DGDDI	15000	7500	1500	15000
MICHALAK Sandrine (Calais fret ferro b.s.i), Agent de constatation ppal 1ère classe DGDDI	15000	7500	1500	15000
CARDON Igor (Calais tun.bsi t2), INSPECTEUR REGIONAL DE 3EME CL DGDDI	15000	7500	1500	15000
ROGGEMAN Audrey (Calais tun.bsi frte), Agent de constatation ppal 2ème classe DGDDI	15000	7500	1500	15000
BENOIT Karl (Calais tun.bsi t2), CONTRÔLEUR PRINCIPAL DGDDI	15000	7500	1500	15000
THUEUX Stephane (Calais tun. gal. bsi), INSPECTEUR DGDDI	15000	7500	1500	15000
GUEUDRE Fabien (Calais tun.bsi t2), Agent de constatation ppal 2ème classe DGDDI	15000	7500	1500	15000
RAULT Antoine (Boulogne bsi), Agent de constatation ppal 2ème classe DGDDI	15000	7500	1500	15000
SOMERS Olivier (Calais tun.bsi frte), Agent de constatation ppal 2ème classe DGDDI	15000	7500	1500	15000
DECANTER Patrice (Dunkerque bsi), INSPECTEUR REGIONAL DE 1ERE CL DGDDI	15000	7500	1500	15000
INGELAERE Dominique (Dunkerque bsi), Agent de constatation ppal 1ère classe DGDDI	15000	7500	1500	15000
NEUVILLE Vincent (Boulogne bsi), CONTRÔLEUR 1ERE CL DGDDI	15000	7500	1500	15000
LEUPE Michael (Calais tun.bsi frte), CONTRÔLEUR PRINCIPAL DGDDI	15000	7500	1500	15000
GODART Magali (Calais tun.bsi frte), Agent de constatation ppal 1ère classe DGDDI	15000	7500	1500	15000
GRAS Jean-Michel (Calais tun.bsi frte), CONTRÔLEUR PRINCIPAL DGDDI	15000	7500	1500	15000
LEMAIRE Stephanie (Dunkerque bsi), Agent de constatation ppal 2ème classe DGDDI	15000	7500	1500	15000
DELAITRE Francois (Calais tun. gal. bsi), CONTRÔLEUR PRINCIPAL DGDDI	15000	7500	1500	15000

FAY Jerome (Calais fret ferro b.s.i), CONTRÔLEUR 1ERE CL DGDDI	15000	7500	1500	15000
GASTAL Aurelie (Calais litto bsi), Agent de constatation ppal 2ème classe DGDDI	15000	7500	1500	15000
MEZIER Alan (Arras bsi), Agent de constatation ppal 2ème classe DGDDI	15000	7500	1500	15000
WIECZOREK Philippe (Boulogne bsi), CONTRÔLEUR 2E CL DGDDI	15000	7500	1500	15000
MANDRIER Arnaud (Calais tun.cyno bsi), Agent de constatation ppal 2ème classe DGDDI	15000	7500	1500	15000
COUPPEZ Guillaume (Boulogne bsi), Agent de constatation ppal 2ème classe DGDDI	15000	7500	1500	15000
PERON Delphine (Calais tun.cyno bsi), CONTRÔLEUR 1ERE CL DGDDI	15000	7500	1500	15000
RAMOS VARELA Davy (Calais litto bsi), Agent de constatation ppal 2ème classe DGDDI	15000	7500	1500	15000
BOTTIN Maxime (Calais tun. gal. bsi), Agent de constatation ppal 2ème classe DGDDI	15000	7500	1500	15000
DEROUILLE Laura (Calais litto bsi), Agent de constatation ppal 2ème classe DGDDI	15000	7500	1500	15000
GOMBERT Yohann (Calais litto bsi), CONTRÔLEUR 1ERE CL DGDDI	15000	7500	1500	15000
AUBERT Magali (Calais tun.bsi fite), Agent de constatation ppal 2ème classe DGDDI	15000	7500	1500	15000
POLI Pauline (Calais tun.bsi t1), CONTRÔLEUR 2E CL DGDDI	15000	7500	1500	15000
FERNANDEZ Mathieu (Boulogne bsi), CONTRÔLEUR 2E CL DGDDI	15000	7500	1500	15000
MENUGE Oceane (Calais tun.bsi t2), Agent de constatation ppal 2ème classe DGDDI	15000	7500	1500	15000
CROQUELOIS Charles (Calais tun.bsi t2), CONTRÔLEUR 2E CL DGDDI	15000	7500	1500	15000
CHAVAIN Nathalie (Calais fret ferro b.s.i), Agent de constatation ppal 1ère classe DGDDI	15000	7500	1500	15000
SAVET Marion (Dunkerque SRE), INSPECTEUR DGDDI	15000	7500	1500	15000
VANDAMME Julien (Calais tun.bsi t1), Agent de constatation ppal 2ème classe DGDDI	15000	7500	1500	15000
VASTRA Franck-Benoit (Dunkerque POC), INSPECTEUR DGDDI	15000	7500	1500	15000
HENRIOT Harley (Arras bsi), Agent de constatation ppal 2ème classe DGDDI	15000	7500	1500	15000
CHABANNE Benjamin (Dunkerque bsi), CONTRÔLEUR 2E CL DGDDI	15000	7500	1500	15000
GOLLIOT Dany (Boulogne bsi), Agent de constatation ppal 2ème classe DGDDI	15000	7500	1500	15000
PATINIER Antoine (Calais tun.bsi t1), CONTRÔLEUR 1ERE CL DGDDI	15000	7500	1500	15000
ADMONT Aurelie (Calais tun.cyno bsi), CONTRÔLEUR 2E CL DGDDI	15000	7500	1500	15000
VANDERMOUTEN Pascal (Calais litto bsi), INSPECTEUR DGDDI	15000	7500	1500	15000
CAPRON Valerie (St omer bsi), Agent de constatation ppal 2ème classe DGDDI	15000	7500	1500	15000

DECLERCK Isabelle (Calais bureau), Agent de constatation ppal 1ère classe DGDDI	15000	7500	1500	15000
DUFUTREL Virginie (Calais cellule ciblage), CONTRÔLEUR PRINCIPAL DGDDI	15000	7500	1500	15000
PEPIN Jonathan (Calais tun.bsi frte), Agent de constatation ppal 2ème classe DGDDI	15000	7500	1500	15000
HURTRELLE Jean-Francois (Calais litto bsi), Agent de constatation ppal 2ème classe DGDDI	15000	7500	1500	15000
MAJOR Boris (Calais litto bsi), Agent de constatation ppal 2ème classe DGDDI	15000	7500	1500	15000
GAUTARD Guillaume (Calais tun.bsi t1), Agent de constatation ppal 2ème classe DGDDI	15000	7500	1500	15000
INGELAERE Stephane (Calais tun.bsi frte), Agent de constatation ppal 1ère classe DGDDI	15000	7500	1500	15000
HAUDIQUET Anita (Boulogne bsi), Agent de constatation ppal 2ème classe DGDDI	15000	7500	1500	15000
CAMUS Guillaume (Calais litto bsi), CONTRÔLEUR 2E CL DGDDI	15000	7500	1500	15000
HIARD Alexia (Calais tun.bsi frte), Agent de constatation ppal 2ème classe DGDDI	15000	7500	1500	15000
PIRE Olivier (Dunkerque bsi), CONTRÔLEUR 1ERE CL DGDDI	15000	7500	1500	15000
DUHAUTOY Tony (Calais tun.bsi frte), CONTRÔLEUR PRINCIPAL DGDDI	15000	7500	1500	15000
MACHEFER Pauline (Dunkerque bsi), CONTRÔLEUR 2E CL DGDDI	15000	7500	1500	15000
BECUWE Geoffrey (Dunkerque bsi), Agent de constatation ppal 2ème classe DGDDI	15000	7500	1500	15000
SAINT-GEORGES Florian (Calais litto bsi), Agent de constatation ppal 2ème classe DGDDI	15000	7500	1500	15000
ALESSI Gaelle (Calais tun. gal. bsi), Agent de constatation ppal 2ème classe DGDDI	15000	7500	1500	15000
PONCHEL Bruno (Calais tun.bsi t1), CONTRÔLEUR PRINCIPAL DGDDI	15000	7500	1500	15000
DEHAUDT Emmanuelle (St omer bsi), Agent de constatation ppal 2ème classe DGDDI	15000	7500	1500	15000
DUQUENOY Gaelle (Calais tun.bsi t2), CONTRÔLEUR 2E CL DGDDI	15000	7500	1500	15000
DE VliegHER Christophe (Arras bsi), Agent de constatation ppal 1ère classe DGDDI	15000	7500	1500	15000
MENUGE Cecile (Calais bureau), Agent de constatation ppal 2ème classe DGDDI	15000	7500	1500	15000
JEAN-JOSEPH Gwladys (Dunkerque bsi), CONTRÔLEUR 2E CL DGDDI	15000	7500	1500	15000
GUICHETEAU Nathalie (Calais tun.bsi frte), CONTRÔLEUR PRINCIPAL DGDDI	15000	7500	1500	15000
DUMON Marie-Lise (Boulogne div.), INSPECTEUR REGIONAL DE 1ERE CL DGDDI	15000	7500	1500	15000
CABRY Yves (Calais tun.bsi frte), CONTRÔLEUR 2E CL DGDDI	15000	7500	1500	15000
PLESSIET Kevin (Calais tun.bsi t2), Agent de constatation ppal 2ème classe DGDDI	15000	7500	1500	15000

SZCZEPANIAK Yannis (Calais fret ferro b.s.i), Agent de constatation ppal 1ère classe DGDDI	15000	7500	1500	15000
TURC Vanessa (Calais tun.bsi t2), CONTRÔLEUR 2E CL DGDDI	15000	7500	1500	15000
BOURGOIS NEUQUELMAN Muriel (Dunkerque bsi), Agent de constatation ppal 2ème classe DGDDI	15000	7500	1500	15000
DUMOULIN Christine (St omer bsi), Agent de constatation ppal 1ère classe DGDDI	15000	7500	1500	15000
CABARET Matthieu (Dunkerque bsi), CONTRÔLEUR 1ERE CL DGDDI	15000	7500	1500	15000
DUFOUR Dominique (Calais tun.bsi frte), Agent de constatation ppal 1ère classe DGDDI	15000	7500	1500	15000
FOURMENTIN Christine (Calais tun.bsi frte), CONTRÔLEUR 1ERE CL DGDDI	15000	7500	1500	15000
LICOUR Franck (St omer bsi), CONTRÔLEUR PRINCIPAL DGDDI	15000	7500	1500	15000
CLOUTIER Benjamin (Calais litto bsi), CONTRÔLEUR 2E CL DGDDI	15000	7500	1500	15000
UBERQUOI Julien (St omer bsi), Agent de constatation ppal 2ème classe DGDDI	15000	7500	1500	15000
LANGLAIS Richard (Calais tun. gal. bsi), Agent de constatation ppal 1ère classe DGDDI	15000	7500	1500	15000
BORDENAVE Francis (Calais tun.cyno bsi), CONTRÔLEUR PRINCIPAL DGDDI	15000	7500	1500	15000
VAN DE VELDE Samuel (Arras bsi), CONTRÔLEUR PRINCIPAL DGDDI	15000	7500	1500	15000
GREBERT Damien (St omer bsi), Agent de constatation ppal 2ème classe DGDDI	15000	7500	1500	15000
O'BRIEN Sandrine (Calais tun.bsi t1), Agent de constatation ppal 1ère classe DGDDI	15000	7500	1500	15000
VANDEBUSSCHE Matthieu (Dunkerque bsi), CONTRÔLEUR 2E CL DGDDI	15000	7500	1500	15000
JOSSON Frederic (Arras bsi), Agent de constatation ppal 1ère classe DGDDI	15000	7500	1500	15000
CHABROL Marie-Laurene (Dunkerque POC), INSPECTEUR DGDDI	15000	7500	1500	15000
LAVIGNE Marc (Calais litto bsi), INSPECTEUR DGDDI	15000	7500	1500	15000
BOURGET Catherine (Boulogne bsi), CONTRÔLEUR 2E CL DGDDI	15000	7500	1500	15000
GREVIN Franck (Calais tun.bsi t1), Agent de constatation ppal 2ème classe DGDDI	15000	7500	1500	15000
BOURDIEC Ambre-Meredith (St omer bsi), Agent de constatation ppal 2ème classe DGDDI	15000	7500	1500	15000
MBAIBARA Laurent (Calais tun.bsi frte), CONTRÔLEUR 2E CL DGDDI	15000	7500	1500	15000
CAZIN Raphael (Calais tun.bsi frte), Agent de constatation ppal 2ème classe DGDDI	15000	7500	1500	15000
BRABANT Stephane (Arras bsi), Agent de constatation ppal 2ème classe DGDDI	15000	7500	1500	15000
LEANDRY Floraly (Calais litto bsi), Agent de constatation ppal 2ème classe DGDDI	15000	7500	1500	15000

KASPRZAK Jerome (Dunkerque bsi), CONTRÔLEUR 2E CL DGDDI	15000	7500	1500	15000
NEFFE Kevin (St omer bsi), Agent de constatation ppal 2ème classe DGDDI	15000	7500	1500	15000
SINNO Paul (Calais tun. gal. bsi), INSPECTEUR REGIONAL DE 1ERE CL DGDDI	15000	7500	1500	15000
LETOMBE Edmond (Calais tun.bsi frte), Agent de constatation ppal 2ème classe DGDDI	15000	7500	1500	15000
PICAVET Aurelien (Calais tun.bsi t2), Agent de constatation ppal 2ème classe DGDDI	15000	7500	1500	15000
HIBON Malko (Calais tun.bsi t2), CONTRÔLEUR 2E CL DGDDI	15000	7500	1500	15000
FARDEL Marie-Annick (Calais tun.bsi t1), Agent de constatation ppal 2ème classe DGDDI	15000	7500	1500	15000
SUEUR Jerome (Calais litto bsi), Agent de constatation ppal 2ème classe DGDDI	15000	7500	1500	15000
HERAULT Stephane (Calais tun.bsi t2), Agent de constatation ppal 2ème classe DGDDI	15000	7500	1500	15000
MAQUET Maxime (Dunkerque bsi), Agent de constatation ppal 2ème classe DGDDI	15000	7500	1500	15000
STEVENART Freddy (Calais tun.cyno bsi), Agent de constatation ppal 1ère classe DGDDI	15000	7500	1500	15000
LEVIS Amelie (Calais tun. gal. bsi), Agent de constatation ppal 2ème classe DGDDI	15000	7500	1500	15000
MERCIER Carl (Arras bsi), Agent de constatation ppal 1ère classe DGDDI	15000	7500	1500	15000
INGELAERE Anne (Calais tun.bsi frte), CONTRÔLEUR 1ERE CL DGDDI	15000	7500	1500	15000
GARBE Frederic (Calais tun.bsi t2), Agent de constatation ppal 2ème classe DGDDI	15000	7500	1500	15000
FALEUR Xavier (Calais litto bsi), CONTRÔLEUR PRINCIPAL DGDDI	15000	7500	1500	15000
DELCROIX David (Calais tun.bsi frte), Agent de constatation ppal 2ème classe DGDDI	15000	7500	1500	15000
HIVIN Bertrand (Dunkerque bsi), Agent de constatation ppal 1ère classe DGDDI	15000	7500	1500	15000
MASTIN-BOUCHEZ Jimmy (Dunkerque bsi), CONTRÔLEUR 2E CL DGDDI	15000	7500	1500	15000
DUHAMEL Frederic (Calais tun.bsi frte), CONTRÔLEUR PRINCIPAL DGDDI	15000	7500	1500	15000
LEDOUX Ludovic (Boulogne bsi), CONTRÔLEUR 1ERE CL DGDDI	15000	7500	1500	15000
HANQUEZ Didier (St omer bsi), CONTRÔLEUR PRINCIPAL DGDDI	15000	7500	1500	15000
NABO Edith (Calais litto bsi), CONTRÔLEUR 2E CL DGDDI	15000	7500	1500	15000
PILLOT Arnaud (Calais tun.bsi frte), Agent de constatation ppal 2ème classe DGDDI	15000	7500	1500	15000
LEFEBVRE Virginie (Calais tun.bsi frte), Agent de constatation ppal 2ème classe DGDDI	15000	7500	1500	15000
PATIGNIER Bruno (Calais tun.bsi frte), Agent de constatation ppal 1ère classe DGDDI	15000	7500	1500	15000

CORRIETTE Michel (Calais fret ferro b.s.i), CONTRÔLEUR 1ERE CL DGDDI	15000	7500	1500	15000
COLIN Gurvan (Calais litto bsi), Agent de constatation ppal 2ème classe DGDDI	15000	7500	1500	15000
ELOY Benjamin (Calais litto bsi), Agent de constatation ppal 2ème classe DGDDI	15000	7500	1500	15000
PERARD Stephanie (Boulogne bureau), INSPECTEUR DGDDI	15000	7500	1500	15000
PLATEL Emilien (Dunkerque bsi), CONTRÔLEUR 2E CL DGDDI	15000	7500	1500	15000
CAYEUX Pierre (Boulogne bsi), CONTRÔLEUR 2E CL DGDDI	15000	7500	1500	15000
DELCAMBRE Christophe (Calais tun.bsi t2), Agent de constatation ppal 1ère classe DGDDI	15000	7500	1500	15000
FOURDINIER Nicolas (Calais tun.bsi t2), CONTRÔLEUR 1ERE CL DGDDI	15000	7500	1500	15000
LEFEBVRE Samuel (Calais fret ferro b.s.i), Agent de constatation ppal 1ère classe DGDDI	15000	7500	1500	15000
RENARD Alain (Calais tun.bsi t1), INSPECTEUR REGIONAL DE 3EME CL DGDDI	15000	7500	1500	15000
COMPIEGNE Pierre (Calais tun.bsi t2), CONTRÔLEUR PRINCIPAL DGDDI	15000	7500	1500	15000
DUPLOUY Virginie (Arras bureau), CONTRÔLEUR 1ERE CL DGDDI	15000	7500	1500	15000
BERTHELON Catherine (Dunkerque POC), Agent de constatation ppal 1ère classe DGDDI	15000	7500	1500	15000
CARON Muriel (Boulogne bureau), CONTRÔLEUR 1ERE CL DGDDI	15000	7500	1500	15000
BREBANT Christophe (Calais litto bsi), CONTRÔLEUR 1ERE CL DGDDI	15000	7500	1500	15000
CAPPELLI Franck (Calais tun.bsi frte), CONTRÔLEUR PRINCIPAL DGDDI	15000	7500	1500	15000
DESMEDT Paul (Calais litto bsi), Agent de constatation ppal 2ème classe DGDDI	15000	7500	1500	15000
THUEUX Sylvie (Calais fret ferro b.s.i), Agent de constatation ppal 2ème classe DGDDI	15000	7500	1500	15000
CHAVAIN Laurent (Calais tun.bsi t1), Agent de constatation ppal 2ème classe DGDDI	15000	7500	1500	15000
OBIN Alexis (Arras bsi), Agent de constatation ppal 2ème classe DGDDI	15000	7500	1500	15000
GAUTIER Yannick (Calais tun.cyno bsi), Agent de constatation ppal 1ère classe DGDDI	15000	7500	1500	15000
DUBOS Virginie (Calais bureau), INSPECTEUR DGDDI	15000	7500	1500	15000
LEROY Fabien (Calais tun.bsi t1), Agent de constatation ppal 2ème classe DGDDI	15000	7500	1500	15000
MOUGHAOUI Anas (Dunkerque bsi), CONTRÔLEUR 2E CL DGDDI	15000	7500	1500	15000
VINCENT Agnes (Calais tun.bsi frte), CONTRÔLEUR 2E CL DGDDI	15000	7500	1500	15000
PETIT Quentin (Calais tun. gal. bsi), Agent de constatation ppal 2ème classe DGDDI	15000	7500	1500	15000
NICOLAS Aurelie (Calais fret ferro b.s.i), Agent de constatation ppal 2ème classe DGDDI	15000	7500	1500	15000

DODET Eric (Calais tun.bsi frte), CONTRÔLEUR 1ERE CL DGDDI	15000	7500	1500	15000
HERSZER Marcel (Calais tun.bsi frte), CONTRÔLEUR 1ERE CL DGDDI	15000	7500	1500	15000
DESCHAMPS Raymond (Calais tunnel div.), DIRECTEUR DES SERVICES DOUANIERS 1ERE CL	15000	7500	1500	15000
DALIX Pierre (Calais fret ferro b.s.i), CONTRÔLEUR PRINCIPAL DGDDI	15000	7500	1500	15000
FEREZ Yann (Calais tun.bsi t2), Agent de constatation ppal 2ème classe DGDDI	15000	7500	1500	15000
GOETGHEBEUR Helene (Dunkerque bsi), Agent de constatation ppal 2ème classe DGDDI	15000	7500	1500	15000
PEREIRA Amalia (Calais tun.bsi t1), Agent de constatation ppal 2ème classe DGDDI	15000	7500	1500	15000
DESDIER Thierry (Calais tun.cyno bsi), CONTRÔLEUR 1ERE CL DGDDI	15000	7500	1500	15000
SCHLECHT Catherine (Calais litto bsi), CONTRÔLEUR 2E CL DGDDI	15000	7500	1500	15000
GAVOIS Stephanie (Calais tun.bsi frte), Agent de constatation ppal 2ème classe DGDDI	15000	7500	1500	15000
FONTAINE Morgan (Calais tun.bsi t1), Agent de constatation ppal 2ème classe DGDDI	15000	7500	1500	15000
WULVERYCK Nicolas (Calais bureau), INSPECTEUR DGDDI	15000	7500	1500	15000
MOENAERT Eric (Dunkerque SRE), INSPECTEUR DGDDI	15000	7500	1500	15000
DOYER Guillaume (Calais tun.bsi frte), INSPECTEUR DGDDI	15000	7500	1500	15000
HERBIN Olivier (Calais fret ferro b.s.i), INSPECTEUR DGDDI	15000	7500	1500	15000
MATIJA Bruno (Calais tun.bsi t1), Agent de constatation ppal 1ère classe DGDDI	15000	7500	1500	15000
DUPLAN Antoine (Calais litto bsi), CONTRÔLEUR 2E CL DGDDI	15000	7500	1500	15000
GAUTIER Marie (Calais fret ferro b.s.i), Agent de constatation ppal 2ème classe DGDDI	15000	7500	1500	15000
GUILBERT Jerome (Dunkerque bsi), CONTRÔLEUR 2E CL DGDDI	15000	7500	1500	15000
CORDENIER TELLIER Flora (Dunkerque POC), INSPECTEUR DGDDI	15000	7500	1500	15000
BROGNARD Corinne (Calais tun.bsi frte), CONTRÔLEUR 1ERE CL DGDDI	15000	7500	1500	15000
BEAURAIN Clement (Boulogne bsi), Agent de constatation ppal 2ème classe DGDDI	15000	7500	1500	15000
LENY Josepha (Dunkerque bsi), CONTRÔLEUR 2E CL DGDDI	15000	7500	1500	15000
DELANNOY Bruno (Dunkerque SRE), INSPECTEUR DGDDI	15000	7500	1500	15000
DE BACKER Nicolas (Calais tun.bsi t2), CONTRÔLEUR 2E CL DGDDI	15000	7500	1500	15000
BROUX Sabrina (Dunkerque bsi), Agent de constatation ppal 2ème classe DGDDI	15000	7500	1500	15000
GLAVIEUX Matthieu (Boulogne bsi), Agent de constatation ppal 2ème classe DGDDI	15000	7500	1500	15000
LEGRAND Marjorie (Calais tun.bsi t1), CONTRÔLEUR 2E CL DGDDI	15000	7500	1500	15000

TRIQUET Gwenael (Calais tun.bsi t2), CONTRÔLEUR 1ERE CL DGDDI	15000	7500	1500	15000
KAJCZYK Freddy (Calais fret ferro b.s.i), CONTRÔLEUR 1ERE CL DGDDI	15000	7500	1500	15000
FOSSE Francois (Calais fret ferro b.s.i), Agent de constatation ppal 1ère classe DGDDI	15000	7500	1500	15000
GRIGNON Clement (Calais litto bsi), CONTRÔLEUR 2E CL DGDDI	15000	7500	1500	15000
THIERY Romain (Calais tun. gal. bsi), Agent de constatation ppal 2ème classe DGDDI	15000	7500	1500	15000
DELMARES Christelle (Calais bureau), CONTRÔLEUR PRINCIPAL DGDDI	15000	7500	1500	15000
DELEERSNYDER Romain (Calais tun.bsi frte), Agent de constatation ppal 2ème classe DGDDI	15000	7500	1500	15000
COQUET Sebastien (Calais tun.bsi t2), CONTRÔLEUR 1ERE CL DGDDI	15000	7500	1500	15000
MARQUANT Bernadette (Calais bureau), CONTRÔLEUR PRINCIPAL DGDDI	15000	7500	1500	15000
GAY Veronique (Calais bureau), Agent de constatation ppal 1ère classe DGDDI	15000	7500	1500	15000
RIQUEZ Alain (Arras bsi), Agent de constatation ppal 1ère classe DGDDI	15000	7500	1500	15000
MERLEN Jeremy (Dunkerque bsi), CONTRÔLEUR 2E CL DGDDI	15000	7500	1500	15000
WADOUX Margareth (Dunkerque SRE), CONTRÔLEUR PRINCIPAL DGDDI	15000	7500	1500	15000
DELORY Michael (Arras bsi), Agent de constatation ppal 1ère classe DGDDI	15000	7500	1500	15000
GRELLIER Maxime (Calais tun.bsi t1), Agent de constatation ppal 2ème classe DGDDI	15000	7500	1500	15000
REVEL Jeremie (Calais tun.bsi frte), CONTRÔLEUR 2E CL DGDDI	15000	7500	1500	15000
LECQ Reynald (Arras bsi), Agent de constatation ppal 2ème classe DGDDI	15000	7500	1500	15000
NOWAK Marian (Calais tun.bsi t2), CONTRÔLEUR PRINCIPAL DGDDI	15000	7500	1500	15000
ROUSSEL Valerie (Calais tun. gal. bsi), CONTRÔLEUR 1ERE CL DGDDI	15000	7500	1500	15000
FAUQUET Stephane (Calais tun.bsi t1), CONTRÔLEUR 2E CL DGDDI	15000	7500	1500	15000
GAMBART Constance (Dunkerque bsi), Agent de constatation ppal 2ème classe DGDDI	15000	7500	1500	15000
DETIVAUD Emilie (Calais tun. gal. bsi), Agent de constatation ppal 2ème classe DGDDI	15000	7500	1500	15000
CURRO Salvatore (Calais tun.bsi t2), Agent de constatation ppal 1ère classe DGDDI	15000	7500	1500	15000
CALMELS Sebastien (Calais tun. gal. bsi), Agent de constatation ppal 2ème classe DGDDI	15000	7500	1500	15000
ROBE Nicolas (Calais tun.bsi t2), Agent de constatation ppal 2ème classe DGDDI	15000	7500	1500	15000
WANTELETT Isabelle (Calais tunnel div.), Agent de constatation ppal 1ère classe DGDDI	15000	7500	1500	15000

MAYEUR Hugues (Arras bureau), INSPECTEUR REGIONAL DE 1ERE CL DGDDI	15000	7500	1500	15000
MARGAGE Maryse (Calais tun. gal. bsi), Agent de constatation ppal 1ère classe DGDDI	15000	7500	1500	15000
MASSINOND Sebastien (Calais tun. gal. bsi), CONTRÔLEUR 2E CL DGDDI	15000	7500	1500	15000
DENAES Xavier (Calais tun.bsi frte), Agent de constatation ppal 2ème classe DGDDI	15000	7500	1500	15000
DUVIN Nicolas (Dunkerque bsi), Agent de constatation ppal 2ème classe DGDDI	15000	7500	1500	15000
WALLAERT Fanny (Dunkerque bsi), Agent de constatation ppal 2ème classe DGDDI	15000	7500	1500	15000
BRUSEL Samuel (St omer bsi), CONTRÔLEUR 2E CL DGDDI	15000	7500	1500	15000
LEBAS Julien (Calais tun.bsi t2), Agent de constatation ppal 2ème classe DGDDI	15000	7500	1500	15000
DUHAMEL Magali (Calais tun.bsi t1), Agent de constatation ppal 2ème classe DGDDI	15000	7500	1500	15000
COURVOISIER Damien (Calais tun.bsi t1), CONTRÔLEUR 1ERE CL DGDDI	15000	7500	1500	15000
GUILBERT Herve (Calais cellule ciblage), CONTRÔLEUR PRINCIPAL DGDDI	15000	7500	1500	15000
DAMBLIN Laurence (Calais litto bsi), CONTRÔLEUR PRINCIPAL DGDDI	15000	7500	1500	15000
VERBEKE Aurelie (Calais litto bsi), Agent de constatation ppal 2ème classe DGDDI	15000	7500	1500	15000
GRIPOIX Nicolas (Calais tun.bsi t2), CONTRÔLEUR PRINCIPAL DGDDI	15000	7500	1500	15000
DENIS Benoit (Calais tun.bsi frte), CONTRÔLEUR PRINCIPAL DGDDI	15000	7500	1500	15000
KLAMECKI Aude (Arras bsi), CONTRÔLEUR 2E CL DGDDI	15000	7500	1500	15000
CARON Catherine (Calais tun.bsi t2), CONTRÔLEUR 1ERE CL DGDDI	15000	7500	1500	15000
DEVILLIER Isabelle (Calais tun.cyno bsi), CONTRÔLEUR 2E CL DGDDI	15000	7500	1500	15000
ZERT Jean (Dunkerque port bureau), INSPECTEUR REGIONAL DE 2EME CL DGDDI	15000	7500	1500	15000
PISANU Victorio (Calais tun.bsi frte), CONTRÔLEUR PRINCIPAL DGDDI	15000	7500	1500	15000
DURAFOUR Simon (Calais tun.bsi frte), Agent de constatation ppal 2ème classe DGDDI	15000	7500	1500	15000
TOURNEUR Marc (Calais fret ferro b.s.i), CONTRÔLEUR 1ERE CL DGDDI	15000	7500	1500	15000
OBOEUF Jose (Calais tun.bsi frte), CONTRÔLEUR 1ERE CL DGDDI	15000	7500	1500	15000
PRESLE WEISS Edwige (Dunkerque div.), DIRECTEUR DES SERVICES DOUANIERS 2ECL	15000	7500	1500	15000
CARLIER Sylvie (Dunkerque port bureau), CHEF SERV COMPTABLE DGDDI 2EME CATEGORIE	15000	7500	1500	15000
BOY Mathilde (Dunkerque bsi), Agent de constatation ppal 2ème classe DGDDI	15000	7500	1500	15000

BOUBET Pascaline (Calais tun.bsi t2), Agent de constatation ppal 2ème classe DGDDI	15000	7500	1500	15000
LEFEBVRE Damien (Calais tun.bsi frte), CONTRÔLEUR PRINCIPAL DGDDI	15000	7500	1500	15000
PRADIER Patrick (Boulogne bsi), CONTRÔLEUR 2E CL DGDDI	15000	7500	1500	15000
TEMPETTE Amaury (Calais tun.bsi t1), Agent de constatation ppal 2ème classe DGDDI	15000	7500	1500	15000
BAILLET Victorien (Calais tun. gal. bsi), Agent de constatation ppal 1ère classe DGDDI	15000	7500	1500	15000
INGELAERE Frederic (Calais tunnel div.), INSPECTEUR PRINCIPAL 1ERE CL DGDDI	15000	7500	1500	15000
LUTUN Guillaume (Dunkerque bsi), Agent de constatation ppal 2ème classe DGDDI	15000	7500	1500	15000
FERMON Franck (Calais tun.bsi frte), CONTRÔLEUR 1ERE CL DGDDI	15000	7500	1500	15000
LOGEZ Arnaud (Boulogne bsi), CONTRÔLEUR 2E CL DGDDI	15000	7500	1500	15000
BERBON Laurent (Calais tun.bsi t2), CONTRÔLEUR 1ERE CL DGDDI	15000	7500	1500	15000
FOURMENTIN Jacques (Calais fret ferro b.s.i), CONTRÔLEUR 1ERE CL DGDDI	15000	7500	1500	15000
RENAUX Thierry (Calais fret ferro b.s.i), Agent de constatation ppal 1ère classe DGDDI	15000	7500	1500	15000
WICKE Freddy (Dunkerque bsi), CONTRÔLEUR 1ERE CL DGDDI	15000	7500	1500	15000
BRUNET Nicolas (Calais litto bsi), Agent de constatation ppal 2ème classe DGDDI	15000	7500	1500	15000
HERBAUT Gregory (Arras bsi), CONTRÔLEUR 1ERE CL DGDDI	15000	7500	1500	15000
LEMAITRE Romain (Calais litto bsi), Agent de constatation ppal 2ème classe DGDDI	15000	7500	1500	15000
DELOFFRE Maxence (Calais litto bsi), Agent de constatation ppal 2ème classe DGDDI	15000	7500	1500	15000
CORNE Nicolas (Calais tun.bsi frte), CONTRÔLEUR 2E CL DGDDI	15000	7500	1500	15000
BODART Jerome (Calais litto bsi), Agent de constatation ppal 2ème classe DGDDI	15000	7500	1500	15000
MASCOT David (Calais tun.bsi t1), CONTRÔLEUR PRINCIPAL DGDDI	15000	7500	1500	15000
JOUGLET Franck (Calais tun.bsi frte), Agent de constatation ppal 2ème classe DGDDI	15000	7500	1500	15000
MOURET Sylvain (Calais tun. gal. bsi), Agent de constatation ppal 1ère classe DGDDI	15000	7500	1500	15000
PERTUISOT Cyril (Dunkerque bsi), Agent de constatation ppal 2ème classe DGDDI	15000	7500	1500	15000
PERON Stanislas (Calais tun.bsi t2), CONTRÔLEUR 2E CL DGDDI	15000	7500	1500	15000
DEBAEKE Cliff (Calais litto bsi), Agent de constatation ppal 2ème classe DGDDI	15000	7500	1500	15000
GAUTHIER Frederic (Calais litto bsi), Agent de constatation ppal 2ème classe DGDDI	15000	7500	1500	15000
ROSSELLE Thomas (Dunkerque bsi), Agent de constatation ppal 2ème classe DGDDI	15000	7500	1500	15000
LECOCQ David (Arras bsi), CONTRÔLEUR 1ERE CL DGDDI	15000	7500	1500	15000

DUHAMEL Thierry (Dunkerque bsi), CONTRÔLEUR 2E CL DGDDI	15000	7500	1500	15000
GUENERET Frederique (Calais tun. gal. bsi), CONTRÔLEUR 1ERE CL DGDDI	15000	7500	1500	15000
VERRIER Jean (Calais fret ferro b.s.i), CONTRÔLEUR 1ERE CL DGDDI	15000	7500	1500	15000
BOUCLY Laurent (Calais fret ferro b.s.i), CONTRÔLEUR PRINCIPAL DGDDI	15000	7500	1500	15000
VANPEE Christophe (Dunkerque bsi), Agent de constatation ppal 2ème classe DGDDI	15000	7500	1500	15000
MUSTIN Christophe (Arras bsi), CONTRÔLEUR 2E CL DGDDI	15000	7500	1500	15000
DELRUE Loic (Calais tun. gal. bsi), Agent de constatation ppal 1ère classe DGDDI	15000	7500	1500	15000
HOURIEZ Sebastien (Arras bsi), CONTRÔLEUR 2E CL DGDDI	15000	7500	1500	15000
GRESSIER Magdalena (Calais litto bsi), CONTRÔLEUR 2E CL DGDDI	15000	7500	1500	15000
KAJCZYK Delphine (Calais fret ferro b.s.i), Agent de constatation ppal 2ème classe DGDDI	15000	7500	1500	15000
DIEREMAN Marie (Calais tun. gal. bsi), Agent de constatation ppal 2ème classe DGDDI	15000	7500	1500	15000
VIANE Raphael (Dunkerque bsi), Agent de constatation ppal 2ème classe DGDDI	15000	7500	1500	15000
HELLEC Laurine (Calais litto bsi), Agent de constatation ppal 2ème classe DGDDI	15000	7500	1500	15000
LASSALLE Remi (Calais litto bsi), Agent de constatation ppal 2ème classe DGDDI	15000	7500	1500	15000
GRANDGUILLOTTE Sherley (Dunkerque bsi), CONTRÔLEUR 2E CL DGDDI	15000	7500	1500	15000
DAVIAUD Mathieu (Dunkerque bsi), CONTRÔLEUR 2E CL DGDDI	15000	7500	1500	15000
MERVILLE Sandrine (Calais fret ferro b.s.i), Agent de constatation ppal 1ère classe DGDDI	15000	7500	1500	15000
RINGOT Antoine (Calais tun. gal. bsi), Agent de constatation ppal 2ème classe DGDDI	15000	7500	1500	15000
SCOTTE Jean-Michel (Calais tun.bsi frite), Agent de constatation ppal 2ème classe DGDDI	15000	7500	1500	15000
CHEVALIER Martial (Arras bsi), CONTRÔLEUR 1ERE CL DGDDI	15000	7500	1500	15000
BOURGET Dimitri (Calais fret ferro b.s.i), Agent de constatation ppal 1ère classe DGDDI	15000	7500	1500	15000
CASTELLE Beatrice (Calais fret ferro b.s.i), Agent de constatation ppal 1ère classe DGDDI	15000	7500	1500	15000
SCHOONHEERE Jeremy (Dunkerque bsi), CONTRÔLEUR 2E CL DGDDI	15000	7500	1500	15000
TURPIN Cedric (Calais tun.bsi frite), CONTRÔLEUR 2E CL DGDDI	15000	7500	1500	15000
LEMAIRE Elodie (Calais cellule ciblage), Agent de constatation ppal 2ème classe DGDDI	15000	7500	1500	15000
BUTEZ Vincent (Calais tun.bsi t1), CONTRÔLEUR 1ERE CL DGDDI	15000	7500	1500	15000

MARIN Thomas (Calais tun.bsi frte), Agent de constatation ppal 2ème classe DGDDI	15000	7500	1500	15000
LEMPICKI Alain (St omer bsi), Agent de constatation ppal 1ère classe DGDDI	15000	7500	1500	15000
PIETIN DUFOUR Roselyne (Dunkerque bsi), Agent de constatation ppal 1ère classe DGDDI	15000	7500	1500	15000
ALLENTIN Marc (Calais fret ferro b.s.i), CONTRÔLEUR 1ERE CL DGDDI	15000	7500	1500	15000
CARON Johan (Dunkerque bsi), CONTRÔLEUR 1ERE CL DGDDI	15000	7500	1500	15000
DELFOSSÉ Remi (Calais tun.bsi frte), Agent de constatation ppal 2ème classe DGDDI	15000	7500	1500	15000
PINSON Stephane (Boulogne bsi), CONTRÔLEUR 2E CL DGDDI	15000	7500	1500	15000
BAUDE Valery (Calais tun. gal. bsi), Agent de constatation ppal 2ème classe DGDDI	15000	7500	1500	15000
DE RUYCK Gregory (Dunkerque bsi), CONTRÔLEUR PRINCIPAL DGDDI	15000	7500	1500	15000
DEMAN Fabrice (Calais tun.bsi t1), CONTRÔLEUR 2E CL DGDDI	15000	7500	1500	15000
FAES Adrien (Dunkerque POC), INSPECTEUR DGDDI	15000	7500	1500	15000
CABOCHE Jonathan (Dunkerque bsi), Agent de constatation ppal 2ème classe DGDDI	15000	7500	1500	15000
CADET Marie-Laurence (Calais bureau), CONTRÔLEUR PRINCIPAL DGDDI	15000	7500	1500	15000
LANTOINE Guillaume (Calais tun. gal. bsi), Agent de constatation ppal 2ème classe DGDDI	15000	7500	1500	15000
NGUYEN Eddy (Calais tun.bsi t1), Agent de constatation ppal 2ème classe DGDDI	15000	7500	1500	15000
GELE Philippe (Calais litto bsi), CONTRÔLEUR 2E CL DGDDI	15000	7500	1500	15000
ARGENTIN Frederic (Calais litto bsi), CONTRÔLEUR 1ERE CL DGDDI	15000	7500	1500	15000
DESTRES Romuald (Calais tun.bsi frte), Agent de constatation ppal 1ère classe DGDDI	15000	7500	1500	15000
HENON Aurelien (Calais tun.bsi t2), Agent de constatation ppal 2ème classe DGDDI	15000	7500	1500	15000
BAYART Florent (St omer bsi), CONTRÔLEUR 2E CL DGDDI	15000	7500	1500	15000
MERLIN Alexandre (Boulogne bsi), Agent de constatation ppal 2ème classe DGDDI	15000	7500	1500	15000
BEUGIN Ludovic (Dunkerque bsi), Agent de constatation ppal 1ère classe DGDDI	15000	7500	1500	15000
GUILBERT Sabine (Calais litto bsi), CONTRÔLEUR 1ERE CL DGDDI	15000	7500	1500	15000
DELPIERRE Marion (Arras bureau), Agent de constatation ppal 2ème classe DGDDI	15000	7500	1500	15000
ROSALES Christine (Calais bureau), CONTRÔLEUR 2E CL DGDDI	15000	7500	1500	15000
HALOUI-NOWAK Lisa (Calais tun.bsi frte), Agent de constatation ppal 2ème classe DGDDI	15000	7500	1500	15000
DIAZ Loic (Calais tun.bsi t1), Agent de constatation ppal 2ème classe DGDDI	15000	7500	1500	15000
MARQUANT Olivier (Dunkerque bsi), Agent de constatation ppal 2ème classe DGDDI	15000	7500	1500	15000

VABOIS Thomas (Arras bsi), CONTRÔLEUR PRINCIPAL DGDDI	15000	7500	1500	15000
LEDET Catherine (Calais bureau), CONTRÔLEUR PRINCIPAL DGDDI	15000	7500	1500	15000
DUTRIEZ Damien (Calais tun. gal. bsi), Agent de constatation ppal 2ème classe DGDDI	15000	7500	1500	15000
BLEUZE Christophe (Calais litto bsi), CONTRÔLEUR PRINCIPAL DGDDI	15000	7500	1500	15000
DEHOLLANDER Karine (Calais tun.bsi frte), Agent de constatation ppal 2ème classe DGDDI	15000	7500	1500	15000
BRESSET Christophe (Calais litto bsi), CONTRÔLEUR 1ERE CL DGDDI	15000	7500	1500	15000
CZECH Jean-Francois (Calais litto bsi), CONTRÔLEUR 2E CL DGDDI	15000	7500	1500	15000
CHINELLATO Alexis (Calais tun.cyno bsi), CONTRÔLEUR PRINCIPAL DGDDI	15000	7500	1500	15000
GARULLI Gioacchino (Calais tun. gal. bsi), Agent de constatation ppal 2ème classe DGDDI	15000	7500	1500	15000
GERION Ludovic (Calais tun.bsi t2), CONTRÔLEUR 2E CL DGDDI	15000	7500	1500	15000
MERLAND Francois (Calais tun.bsi t1), CONTRÔLEUR 2E CL DGDDI	15000	7500	1500	15000
GUCHE Rachel (Calais tun.bsi t2), CONTRÔLEUR 1ERE CL DGDDI	15000	7500	1500	15000
PATTEIN Damien (Dunkerque bsi), Agent de constatation ppal 1ère classe DGDDI	15000	7500	1500	15000
GODDIN David (Calais tun.bsi t2), Agent de constatation ppal 2ème classe DGDDI	15000	7500	1500	15000
CORDENIER Francois (Dunkerque bsi), INSPECTEUR DGDDI	15000	7500	1500	15000
KERCKHOVE Laurent (Calais tun.bsi frte), Agent de constatation ppal 2ème classe DGDDI	15000	7500	1500	15000
ROBBE Sebastien (Calais litto bsi), Agent de constatation ppal 2ème classe DGDDI	15000	7500	1500	15000
BERON Amandine (Calais tun.bsi t1), Agent de constatation ppal 2ème classe DGDDI	15000	7500	1500	15000
LAURENT Pierre (St omer bsi), INSPECTEUR REGIONAL DE 3EME CL DGDDI	15000	7500	1500	15000
DEBAVELAERE Anne-Sophie (Calais tun.cyno bsi), CONTRÔLEUR PRINCIPAL DGDDI	15000	7500	1500	15000
LABALETTE Olivier (Calais tun.bsi t1), Agent de constatation ppal 2ème classe DGDDI	15000	7500	1500	15000
PENET Remi (Calais litto bsi), Agent de constatation ppal 2ème classe DGDDI	15000	7500	1500	15000
CARON David-Olivier (Calais tun. gal. bsi), INSPECTEUR DGDDI	15000	7500	1500	15000
SAUVAGE Fabien (Calais tun.bsi t1), Agent de constatation ppal 1ère classe DGDDI	15000	7500	1500	15000
DOMINICI Sebastien (Calais litto bsi), Agent de constatation ppal 2ème classe DGDDI	15000	7500	1500	15000
FACKEURE Helene (Calais tun.bsi t1), Agent de constatation ppal 2ème classe DGDDI	15000	7500	1500	15000
DEPARETERE Jean-Paul (Dunkerque bsi), Agent de constatation ppal 1ère classe DGDDI	15000	7500	1500	15000

HIE Fabien (Calais litto bsi), CONTRÔLEUR 2E CL DGDDI	15000	7500	1500	15000
BLONDEL Perrine (Dunkerque bsi), Agent de constatation ppal 2ème classe DGDDI	15000	7500	1500	15000
VASSEUR Christele (Calais tunnel div.), Agent de constatation ppal 1ère classe DGDDI	15000	7500	1500	15000
LABALETTE Olivier (Arras bsi), CONTRÔLEUR PRINCIPAL DGDDI	15000	7500	1500	15000
DUMONT Julien (Dunkerque bsi), Agent de constatation ppal 2ème classe DGDDI	15000	7500	1500	15000
JAY Nathalie (Calais litto bsi), CONTRÔLEUR 1ERE CL DGDDI	15000	7500	1500	15000
SILVA Yohann (Calais bureau), CONTRÔLEUR 2E CL DGDDI	15000	7500	1500	15000
GODDE Mathieu (Calais litto bsi), Agent de constatation ppal 2ème classe DGDDI	15000	7500	1500	15000
BARTON Gregory (Calais tun.bsi t2), Agent de constatation ppal 2ème classe DGDDI	15000	7500	1500	15000
LEMAIRE Sebastien (Calais cellule ciblage), CONTRÔLEUR 1ERE CL DGDDI	15000	7500	1500	15000
MARIE Stephane (Calais litto bsi), Agent de constatation ppal 2ème classe DGDDI	15000	7500	1500	15000
LAVIE Bruno (Calais tun. gal. bsi), CONTRÔLEUR PRINCIPAL DGDDI	15000	7500	1500	15000
LOOSE Frederic (Calais litto bsi), CONTRÔLEUR 2E CL DGDDI	15000	7500	1500	15000
MENARD Rudy (Calais tun.cyno bsi), CONTRÔLEUR PRINCIPAL DGDDI	15000	7500	1500	15000
DERIBREU Valerian (Dunkerque bsi), CONTRÔLEUR 2E CL DGDDI	15000	7500	1500	15000
CURRO Angelique (Calais tun.bsi frte), Agent de constatation ppal 2ème classe DGDDI	15000	7500	1500	15000
DELMULLE Arnaud (Boulogne div.), DIRECTEUR DES SERVICES DOUANIERS 2ECL	15000	7500	1500	15000
LAINÉ BECOURT Helene (Calais tun. gal. bsi), CONTRÔLEUR 2E CL DGDDI	15000	7500	1500	15000
BECUE Jeremy (Calais tun.bsi t2), Agent de constatation ppal 2ème classe DGDDI	15000	7500	1500	15000
BLANPAIN Jean-Marie (Calais tun. gal. bsi), CONTRÔLEUR 1ERE CL DGDDI	15000	7500	1500	15000
HAMMOUDA Kerim (Calais tun. gal. bsi), Agent de constatation ppal 2ème classe DGDDI	15000	7500	1500	15000
FLON Guillaume (Calais tun. gal. bsi), Agent de constatation ppal 2ème classe DGDDI	15000	7500	1500	15000
DUCROCQ Jeremy (Calais tun.bsi frte), Agent de constatation ppal 2ème classe DGDDI	15000	7500	1500	15000
BRUNET Alex (Calais tun.bsi t1), CONTRÔLEUR 2E CL DGDDI	15000	7500	1500	15000
VASSEUR Stephane (Calais fret ferro b.s.i), CONTRÔLEUR 1ERE CL DGDDI	15000	7500	1500	15000
MACOU Remi (Calais litto bsi), Agent de constatation ppal 2ème classe DGDDI	15000	7500	1500	15000
FOCCART Francine (Arras bureau), INSPECTEUR REGIONAL DE 2EME CL DGDDI	15000	7500	1500	15000

LEPETIT Rudy (Calais tun. gal. bsi), Agent de constatation ppal 2ème classe DGDDI	15000	7500	1500	15000
HALTER DUROCHER Farah (Calais tun.cyno bsi), CONTRÔLEUR 1ERE CL DGDDI	15000	7500	1500	15000
ZELMAN Alexis (Dunkerque bsi), Agent de constatation ppal 2ème classe DGDDI	15000	7500	1500	15000
BALIQUE Guillaume (Dunkerque port bureau), CONTRÔLEUR 1ERE CL DGDDI	15000	7500	1500	15000
VIUDES Antoine (Calais tun.bsi t1), CONTRÔLEUR 2E CL DGDDI	15000	7500	1500	15000
COQUEMPOT Franck (Calais tun.bsi t1), CONTRÔLEUR 2E CL DGDDI	15000	7500	1500	15000
BITCHA NGUEND Hoigen (Calais litto bsi), Agent de constatation ppal 2ème classe DGDDI	15000	7500	1500	15000
MIELOT Tony (St omer bsi), Agent de constatation ppal 2ème classe DGDDI	15000	7500	1500	15000
RIBERA Veronique (Calais fret ferro b.s.i), Agent de constatation ppal 1ère classe DGDDI	15000	7500	1500	15000
DUHAMEL Julien (St omer bsi), Agent de constatation ppal 2ème classe DGDDI	15000	7500	1500	15000
COORNAERT Stephane (Calais tun. gal. bsi), CONTRÔLEUR PRINCIPAL DGDDI	15000	7500	1500	15000
COIPLÉ Franck (Dunkerque bsi), INSPECTEUR DGDDI	15000	7500	1500	15000
KARPOUZOPOULOS Jacky (Calais tun.bsi t2), Agent de constatation ppal 1ère classe DGDDI	15000	7500	1500	15000
HERBERT Marc (Calais tun.bsi t1), Agent de constatation ppal 1ère classe DGDDI	15000	7500	1500	15000
KALMAN Nathalie (Arras bsi), Agent de constatation ppal 2ème classe DGDDI	15000	7500	1500	15000
HELLEC Arthur (Calais litto bsi), CONTRÔLEUR 2E CL DGDDI	15000	7500	1500	15000
BURBIDGE Lucas (Calais tun.bsi frte), CONTRÔLEUR 2E CL DGDDI	15000	7500	1500	15000
OLEJNICZAK Herve (Calais tun. gal. bsi), CONTRÔLEUR 1ERE CL DGDDI	15000	7500	1500	15000
GUFFROY Agnes (Calais litto bsi), Agent de constatation ppal 1ère classe DGDDI	15000	7500	1500	15000
DUMON Pierre (Calais tun.bsi frte), INSPECTEUR REGIONAL DE 1ERE CL DGDDI	15000	7500	1500	15000
BOUTOILLE Bruno (Calais tun.bsi t1), Agent de constatation ppal 1ère classe DGDDI	15000	7500	1500	15000
LEDET Eric (Calais tunnel div.), INSPECTEUR PRINCIPAL 1ERE CL DGDDI	15000	7500	1500	15000
CHAVATTE Christian (Calais tun.bsi t2), Agent de constatation ppal 2ème classe DGDDI	15000	7500	1500	15000
LEFEBVRE Franck (Arras bsi), Agent de constatation ppal 1ère classe DGDDI	15000	7500	1500	15000
OFFROY Raphael (Arras bsi), Agent de constatation ppal 1ère classe DGDDI	15000	7500	1500	15000
GHEQUIERE Thomas (Calais tun.cyno bsi), Agent de constatation ppal 2ème classe DGDDI	15000	7500	1500	15000

PICHON Nicolas (Dunkerque bsi), Agent de constatation ppal 2ème classe DGDDI	15000	7500	1500	15000
MOUCHON Thierry (Arras bsi), Agent de constatation ppal 1ère classe DGDDI	15000	7500	1500	15000
CASSIAU Jordan (Dunkerque bsi), Agent de constatation ppal 2ème classe DGDDI	15000	7500	1500	15000
BECART Christophe (Calais tun.bsi frte), Agent de constatation ppal 1ère classe DGDDI	15000	7500	1500	15000
ABRAHAM Fabrice (Arras bsi), CONTRÔLEUR 1ERE CL DGDDI	15000	7500	1500	15000
DEMAN Gwenaelle (Calais tun.bsi t2), Agent de constatation ppal 2ème classe DGDDI	15000	7500	1500	15000
NICOLAS Laurent (Calais tun.bsi frte), CONTRÔLEUR 1ERE CL DGDDI	15000	7500	1500	15000
DARTOIS Florent (Calais tun.bsi t1), Agent de constatation ppal 2ème classe DGDDI	15000	7500	1500	15000
RAMON Florent (Calais tun.bsi frte), Agent de constatation ppal 2ème classe DGDDI	15000	7500	1500	15000
LEQUIN David (Arras bsi), Agent de constatation ppal 2ème classe DGDDI	15000	7500	1500	15000
COOPMAN Gerard (Calais litto bsi), Agent de constatation ppal 2ème classe DGDDI	15000	7500	1500	15000
POCHOLLE Maite (Calais litto bsi), CONTRÔLEUR 2E CL DGDDI	15000	7500	1500	15000
VAN-ASSCHE Nicolas (Calais litto bsi), Agent de constatation ppal 2ème classe DGDDI	15000	7500	1500	15000
SAMBORSKI Ludovic (Calais tun.cyno bsi), Agent de constatation ppal 2ème classe DGDDI	15000	7500	1500	15000
ALBANESE Sophie (Calais tun. gal. bsi), Agent de constatation ppal 2ème classe DGDDI	15000	7500	1500	15000
VALERIO Olivier (Arras bsi), Agent de constatation ppal 1ère classe DGDDI	15000	7500	1500	15000
ROUGELOT Thibaut (Dunkerque PAE), INSPECTEUR PRINCIPAL 2EME CL DGDDI	15000	7500	1500	15000
DEHOLLANDER Olivier (Calais tun.bsi frte), Agent de constatation ppal 1ère classe DGDDI	15000	7500	1500	15000
LAVIE Loic (Calais tun.bsi frte), Agent de constatation ppal 2ème classe DGDDI	15000	7500	1500	15000
BELLESOEUR Oceane (Calais litto bsi), Agent de constatation ppal 2ème classe DGDDI	15000	7500	1500	15000
DUBREUCQ Olivier (Calais fret ferro b.s.i), CONTRÔLEUR 1ERE CL DGDDI	15000	7500	1500	15000
RAVETTA Ludovic (Dunkerque bsi), Agent de constatation ppal 2ème classe DGDDI	15000	7500	1500	15000
BLONDELLE Georges (Calais tun. gal. bsi), CONTRÔLEUR 2E CL DGDDI	15000	7500	1500	15000
DAVROUX Valerie (Dunkerque bsi), CONTRÔLEUR PRINCIPAL DGDDI	15000	7500	1500	15000
LANSIAUX Francois (Calais litto bsi), Agent de constatation ppal 2ème classe DGDDI	15000	7500	1500	15000
CASAGRANDE Christophe (Calais tun. gal. bsi), CONTRÔLEUR 2E CL DGDDI	15000	7500	1500	15000

JOSEPH Ludivine (Calais litto bsi), Agent de constatation ppal 2ème classe DGDDI	15000	7500	1500	15000
LEFEBVRE Ludivine (Calais tun.bsi frte), CONTRÔLEUR 2E CL DGDDI	15000	7500	1500	15000
NAGOT Benoit (Calais tun.bsi t1), Agent de constatation ppal 2ème classe DGDDI	15000	7500	1500	15000
BORNAQUE Mathilde (St omer bsi), Agent de constatation ppal 2ème classe DGDDI	15000	7500	1500	15000
BECLIN Isabelle (Calais fret ferro b.s.i), Agent de constatation ppal 1ère classe DGDDI	15000	7500	1500	15000
BEDDIAF Mouloud (Calais litto bsi), CONTRÔLEUR 2E CL DGDDI	15000	7500	1500	15000
FLON Christine (Calais litto bsi), CONTRÔLEUR 2E CL DGDDI	15000	7500	1500	15000
LEVAVASSEUR Laura (Calais litto bsi), Agent de constatation ppal 2ème classe DGDDI	15000	7500	1500	15000
WILLARD Lynda (Calais tun. gal. bsi), Agent de constatation ppal 2ème classe DGDDI	15000	7500	1500	15000
CAROUX Bruno (Calais fret ferro b.s.i), Agent de constatation ppal 1ère classe DGDDI	15000	7500	1500	15000
CARRE Clemence (St omer bsi), Agent de constatation ppal 2ème classe DGDDI	15000	7500	1500	15000
NION Franck (Calais tun.bsi t2), Agent de constatation ppal 2ème classe DGDDI	15000	7500	1500	15000
LEVIS Herve (Calais tun.bsi frte), CONTRÔLEUR 2E CL DGDDI	15000	7500	1500	15000
COMYN Cathy (Calais tun. gal. bsi), Agent de constatation ppal 2ème classe DGDDI	15000	7500	1500	15000
MUYLKENS Celine (Calais tun.bsi t1), Agent de constatation ppal 2ème classe DGDDI	15000	7500	1500	15000
DECLUNDER Maureen (Dunkerque bsi), CONTRÔLEUR 2E CL DGDDI	15000	7500	1500	15000
PILLEREL Carole (Calais tun.bsi t1), Agent de constatation ppal 2ème classe DGDDI	15000	7500	1500	15000
GOETGHELUCK Amelie (Calais tun.bsi frte), Agent de constatation ppal 2ème classe DGDDI	15000	7500	1500	15000
CAZABONNE Manon (Arras bsi), Agent de constatation ppal 2ème classe DGDDI	15000	7500	1500	15000
CHAUSSOY Sebastien (Dunkerque bsi), CONTRÔLEUR 2E CL DGDDI	15000	7500	1500	15000
PEREZ Stephanie (Calais tunnel div.), CONTRÔLEUR PRINCIPAL DGDDI	15000	7500	1500	15000
POUILLE Pascal (Calais fret ferro b.s.i), Agent de constatation ppal 1ère classe DGDDI	15000	7500	1500	15000
VANHAECKE Cindy (Dunkerque bsi), Agent de constatation ppal 2ème classe DGDDI	15000	7500	1500	15000
LOONIS HERANT Aline (Calais tun. gal. bsi), Agent de constatation ppal 2ème classe DGDDI	15000	7500	1500	15000
VASSEUR Aymeric (Boulogne bsi), Agent de constatation ppal 2ème classe DGDDI	15000	7500	1500	15000
DUVIEUXBOURG Herve (Calais tun. gal. bsi), CONTRÔLEUR PRINCIPAL DGDDI	15000	7500	1500	15000

WESSE Alexandra (Calais tun.bsi frte), Agent de constatation ppal 2ème classe DGDDI	15000	7500	1500	15000
DANKO Marie-Helene (Dunkerque div.), INSPECTEUR PRINCIPAL 1ERE CL DGDDI	15000	7500	1500	15000
DUHAMEL Aurelie (Calais tun.bsi frte), Agent de constatation ppal 2ème classe DGDDI	15000	7500	1500	15000
DYMNAY Audrey (Dunkerque POC), CONTRÔLEUR PRINCIPAL DGDDI	15000	7500	1500	15000
DEMILLY Benoit (Calais litto bsi), CONTRÔLEUR PRINCIPAL DGDDI	15000	7500	1500	15000
BODART Helene (Calais tun.bsi t2), CONTRÔLEUR 2E CL DGDDI	15000	7500	1500	15000
DEFRANCESCHI Christophe (Arras bsi), CONTRÔLEUR PRINCIPAL DGDDI	15000	7500	1500	15000
MALECHA Francois (Calais tun.bsi frte), Agent de constatation ppal 1ère classe DGDDI	15000	7500	1500	15000
HUDE Valerie (Arras bureau), INSPECTEUR DGDDI	15000	7500	1500	15000
BOUCHARDON Louis (Calais litto bsi), Agent de constatation ppal 2ème classe DGDDI	15000	7500	1500	15000
TAMALOULT Jeremy (Calais tun.bsi frte), CONTRÔLEUR 2E CL DGDDI	15000	7500	1500	15000
DEVISME Pierre (Calais tun.bsi frte), Agent de constatation ppal 1ère classe DGDDI	15000	7500	1500	15000
VUAILLAT Raphael (Calais tun.bsi frte), Agent de constatation ppal 2ème classe DGDDI	15000	7500	1500	15000
CHAMPOUSSIN Jessica (Calais litto bsi), Agent de constatation ppal 2ème classe DGDDI	15000	7500	1500	15000
LEBAS Eric (Calais bureau), INSPECTEUR REGIONAL DE 3EME CL DGDDI	15000	7500	1500	15000
DELVAL Clement (Arras bsi), Agent de constatation ppal 2ème classe DGDDI	15000	7500	1500	15000
ESPADA Alexia (Calais tun.bsi t2), Agent de constatation ppal 2ème classe DGDDI	15000	7500	1500	15000
DOULLIET Fabien (Calais fret ferro b.s.i), Agent de constatation ppal 2ème classe DGDDI	15000	7500	1500	15000
CRESSON Lisa (Calais tun. gal. bsi), Agent de constatation ppal 2ème classe DGDDI	15000	7500	1500	15000
RIQUEZ Nathalie (Arras bureau), CONTRÔLEUR PRINCIPAL DGDDI	15000	7500	1500	15000
EIMANN Laurent (Calais cellule ciblage), CONTRÔLEUR 1ERE CL DGDDI	15000	7500	1500	15000
REBIAI Madjid (Calais tun.bsi t1), CONTRÔLEUR PRINCIPAL DGDDI	15000	7500	1500	15000
BLANCHON Michael (Dunkerque bsi), CONTRÔLEUR 1ERE CL DGDDI	15000	7500	1500	15000
BERNARD Jordan (Calais tun.bsi frte), Agent de constatation ppal 2ème classe DGDDI	15000	7500	1500	15000
LAMOITTE France (Calais tun.bsi t2), Agent de constatation ppal 2ème classe DGDDI	15000	7500	1500	15000
LEMOINE Fabien (Calais tun.bsi frte), Agent de constatation ppal 2ème classe DGDDI	15000	7500	1500	15000

BOUTIN Thierry (Calais fret ferro b.s.i), Agent de constatation ppal 1ère classe DGDDI	15000	7500	1500	15000
DEFOSSE Laetitia (Boulogne bsi), Agent de constatation ppal 2ème classe DGDDI	15000	7500	1500	15000
DELOFFRE Thierry (Calais tun. gal. bsi), CONTRÔLEUR 1ERE CL DGDDI	15000	7500	1500	15000
ULRICH Valentin (Calais tun. gal. bsi), Agent de constatation ppal 2ème classe DGDDI	15000	7500	1500	15000
BRUYELLES Pascal (Calais tun.bsi frte), Agent de constatation ppal 1ère classe DGDDI	15000	7500	1500	15000
CHAPALAIN Bertrand (Calais tun.cyno bsi), CONTRÔLEUR 2E CL DGDDI	15000	7500	1500	15000
GROSSEMY Vincent (Arras bsi), CONTRÔLEUR 1ERE CL DGDDI	15000	7500	1500	15000
OLIVIER Virginie (Calais tun.bsi t2), Agent de constatation ppal 2ème classe DGDDI	15000	7500	1500	15000
DEMEESTER Carole (Dunkerque div.), Agent de constatation ppal 1ère classe DGDDI	15000	7500	1500	15000
HELFER Francois (Calais tun. gal. bsi), Agent de constatation ppal 2ème classe DGDDI	15000	7500	1500	15000
PIDOU Aurelien (Calais tun.bsi t2), Agent de constatation ppal 2ème classe DGDDI	15000	7500	1500	15000
THUMARAS Maxime (Calais tun.bsi t2), Agent de constatation ppal 2ème classe DGDDI	15000	7500	1500	15000
GAUTIER Alain (Calais litto bsi), CONTRÔLEUR 1ERE CL DGDDI	15000	7500	1500	15000
LEFLON Stephane (Dunkerque bsi), CONTRÔLEUR 1ERE CL DGDDI	15000	7500	1500	15000
PILLEREL Christophe (Calais tun. gal. bsi), Agent de constatation ppal 2ème classe DGDDI	15000	7500	1500	15000
MARCHAND Olivier (Calais tun.cyno bsi), Agent de constatation ppal 2ème classe DGDDI	15000	7500	1500	15000
BERON Gregory (Calais tun.bsi t2), Agent de constatation ppal 1ère classe DGDDI	15000	7500	1500	15000
GARMON Dominique (Calais tun. gal. bsi), Agent de constatation ppal 2ème classe DGDDI	15000	7500	1500	15000
CABON Patrick (Dunkerque SG), INSPECTEUR REGIONAL DE 1ERE CL DGDDI	15000	7500	1500	15000
AIELLO Franck (Calais tun.bsi t1), CONTRÔLEUR 1ERE CL DGDDI	15000	7500	1500	15000
CARLIER Francois (Calais tun.bsi t2), Agent de constatation ppal 2ème classe DGDDI	15000	7500	1500	15000
LAABD Maryse (Arras bureau), CONTRÔLEUR 1ERE CL DGDDI	15000	7500	1500	15000
CARON Christophe (Boulogne bsi), CONTRÔLEUR PRINCIPAL DGDDI	15000	7500	1500	15000
VANDAELE Maxime (Calais litto bsi), Agent de constatation ppal 2ème classe DGDDI	15000	7500	1500	15000
MONSTERLET Fanny (Dunkerque POC), CONTRACTUEL AUTRE (B)	15000	7500	1500	15000
PRUVOST Sandrine (Calais tun.bsi frte), CONTRÔLEUR 2E CL DGDDI	15000	7500	1500	15000

LE FORESTIER Ivan (Dunkerque bsi), CONTRÔLEUR PRINCIPAL DGDDI	15000	7500	1500	15000
JIMENEZ Herve (Calais fret ferro b.s.i), CONTRÔLEUR PRINCIPAL DGDDI	15000	7500	1500	15000
GAMBLIN Michael (Calais litto bsi), CONTRÔLEUR PRINCIPAL DGDDI	15000	7500	1500	15000
BEYAERT Frederic (Dunkerque bsi), CONTRÔLEUR 1ERE CL DGDDI	15000	7500	1500	15000
VAN VOOREN Helene (Calais litto bsi), CONTRÔLEUR 2E CL DGDDI	15000	7500	1500	15000
PELLEGATTA Frederic (Calais litto bsi), CONTRÔLEUR 1ERE CL DGDDI	15000	7500	1500	15000
ROYER Sebastien (Calais tun.bsi frte), Agent de constatation ppal 2ème classe DGDDI	15000	7500	1500	15000
CAPITAINE David (Dunkerque bsi), CONTRÔLEUR 1ERE CL DGDDI	15000	7500	1500	15000
BREBION Yann (Boulogne bsi), Agent de constatation ppal 2ème classe DGDDI	15000	7500	1500	15000
PATERNOSTER David (Dunkerque bsi), CONTRÔLEUR 1ERE CL DGDDI	15000	7500	1500	15000
MAGREZ Antoine (St omer bsi), CONTRÔLEUR 2E CL DGDDI	15000	7500	1500	15000
BOURGOIS Juliette (Calais tun.bsi frte), Agent de constatation ppal 2ème classe DGDDI	15000	7500	1500	15000
BERNARD Eric (Calais tun.bsi frte), CONTRÔLEUR PRINCIPAL DGDDI	15000	7500	1500	15000
DECROIX Virginie (Dunkerque bsi), Agent de constatation ppal 1ère classe DGDDI	15000	7500	1500	15000
REGNIEZ Michel (Dunkerque POC), CONTRÔLEUR PRINCIPAL DGDDI	15000	7500	1500	15000
LIMELETTE Brigitte (Calais litto bsi), CONTRÔLEUR 2E CL DGDDI	15000	7500	1500	15000
DROLET Gregory (Arras bsi), Agent de constatation ppal 1ère classe DGDDI	15000	7500	1500	15000
RUFIN Marie-Noelle (Dunkerque SRE), CONTRÔLEUR PRINCIPAL DGDDI	15000	7500	1500	15000
DEGARDIN Michael (Boulogne bsi), CONTRÔLEUR 1ERE CL DGDDI	15000	7500	1500	15000
LELEU Stephane (Calais litto bsi), Agent de constatation ppal 2ème classe DGDDI	15000	7500	1500	15000
KERVENNIC Christian (Calais tun. gal. bsi), CONTRÔLEUR 1ERE CL DGDDI	15000	7500	1500	15000
HOCQUETTE Patrice (Calais tun. gal. bsi), Agent de constatation ppal 2ème classe DGDDI	15000	7500	1500	15000
PEPIN Dimitri (St omer bsi), Agent de constatation ppal 2ème classe DGDDI	15000	7500	1500	15000
BOURDON Constance (Calais tun.bsi t2), Agent de constatation ppal 2ème classe DGDDI	15000	7500	1500	15000
VANMASSENHOVE Jimmy (Calais fret ferro b.s.i), Agent de constatation ppal 2ème classe DGDDI	15000	7500	1500	15000
LUGAN Camille (Calais litto bsi), CONTRÔLEUR 2E CL DGDDI	15000	7500	1500	15000

PETIPONT Jean-Michel (Calais fret ferro b.s.i), Agent de constatation ppal 1ère classe DGDDI	15000	7500	1500	15000
WASSELIN Tony (Calais tun.bsi frte), Agent de constatation ppal 1ère classe DGDDI	15000	7500	1500	15000
LACO Marc (Calais tun.bsi t2), CONTRÔLEUR 2E CL DGDDI	15000	7500	1500	15000
VINGTROIS Ruddy (Calais tun. gal. bsi), CONTRÔLEUR PRINCIPAL DGDDI	15000	7500	1500	15000
RIGAUX Florent (Calais litto bsi), Agent de constatation ppal 2ème classe DGDDI	15000	7500	1500	15000
BLANQUART Maxence (Calais tun. gal. bsi), Agent de constatation ppal 2ème classe DGDDI	15000	7500	1500	15000
ARONDEL Morgane (Calais litto bsi), Agent de constatation ppal 2ème classe DGDDI	15000	7500	1500	15000
BAYARD Helene (Calais tun. gal. bsi), Agent de constatation ppal 2ème classe DGDDI	15000	7500	1500	15000
COQUEL Laury (St omer bsi), CONTRÔLEUR PRINCIPAL DGDDI	15000	7500	1500	15000
SAINT GEORGES Cyrille (Calais tun.bsi frte), Agent de constatation ppal 2ème classe DGDDI	15000	7500	1500	15000
AMAR YOUCEF Ali (Boulogne bsi), Agent de constatation ppal 1ère classe DGDDI	15000	7500	1500	15000
CHEVALIER Valentin (Calais tun.bsi frte), CONTRÔLEUR 2E CL DGDDI	15000	7500	1500	15000
FOURNIER Rodolphe (Calais tun.bsi t2), Agent de constatation ppal 1ère classe DGDDI	15000	7500	1500	15000
ROGGEMAN Antoine (Calais tun.bsi frte), Agent de constatation ppal 2ème classe DGDDI	15000	7500	1500	15000
PAOLI Sebastien (Calais litto bsi), CONTRÔLEUR PRINCIPAL DGDDI	15000	7500	1500	15000
BLONDEEL Laurent (Calais tun. gal. bsi), CONTRÔLEUR 1ERE CL DGDDI	15000	7500	1500	15000
FARDEL Stephane (Calais tunnel div.), CONTRÔLEUR PRINCIPAL DGDDI	15000	7500	1500	15000
DEMASSIET Eric (Calais tun.cyno bsi), CONTRÔLEUR 1ERE CL DGDDI	15000	7500	1500	15000
ELTER Audrey (Calais tun. gal. bsi), CONTRÔLEUR 2E CL DGDDI	15000	7500	1500	15000
MARIE Didier (Calais fret ferro b.s.i), Agent de constatation ppal 1ère classe DGDDI	15000	7500	1500	15000
BRUNEL David (Boulogne bsi), CONTRÔLEUR PRINCIPAL DGDDI	15000	7500	1500	15000
MALUTA Nicolas (Calais tun. gal. bsi), Agent de constatation ppal 2ème classe DGDDI	15000	7500	1500	15000
ROSIERS DEBAVELAERE Emilie (Dunkerque bsi), CONTRÔLEUR 2E CL DGDDI	15000	7500	1500	15000
MORLIGHEM Jacques (Dunkerque SRE), INSPECTEUR REGIONAL DE 1ERE CL DGDDI	15000	7500	1500	15000
TESSIER Laurent (Calais tun.bsi t1), CONTRÔLEUR PRINCIPAL DGDDI	15000	7500	1500	15000
GRIGNON Cecile (Boulogne bsi), Agent de constatation ppal 2ème classe DGDDI	15000	7500	1500	15000

COUVILLERS Rodrigue (St omer bsi), Agent de constatation ppal 1ère classe DGDDI	15000	7500	1500	15000
FAID'HERBE Nicolas (Calais litto bsi), Agent de constatation ppal 2ème classe DGDDI	15000	7500	1500	15000
CHOCHOIS Ingrid (Dunkerque SRE), INSPECTEUR DGDDI	15000	7500	1500	15000
LAVIGNE Stephanie (Dunkerque bsi), CONTRÔLEUR 2E CL DGDDI	15000	7500	1500	15000
MOULIN Fabrice (Calais fret ferro b.s.i), CONTRÔLEUR 1ERE CL DGDDI	15000	7500	1500	15000
VERCRUYSSSEN Laurence (Dunkerque POC), DIRECTEUR DES SERVICES DOUANIERS 2ECL	15000	7500	1500	15000
GRESSIER Philippe (Boulogne bureau), INSPECTEUR REGIONAL DE 3EME CL DGDDI	15000	7500	1500	15000
BAYARD David (Calais tun.bsi t1), CONTRÔLEUR 1ERE CL DGDDI	15000	7500	1500	15000
WANELLET Jean-Pierre (Calais fret ferro b.s.i), CONTRÔLEUR PRINCIPAL DGDDI	15000	7500	1500	15000
DUHAMEL Celine (Calais tun. gal. bsi), Agent de constatation ppal 2ème classe DGDDI	15000	7500	1500	15000
LEBIAN Laurence (Calais litto bsi), Agent de constatation ppal 1ère classe DGDDI	15000	7500	1500	15000
MAERTEN David (Calais tun. gal. bsi), Agent de constatation ppal 2ème classe DGDDI	15000	7500	1500	15000
BOQUET Emeline (St omer bsi), Agent de constatation ppal 2ème classe DGDDI	15000	7500	1500	15000
GOBERT Maxime (Calais bureau), CONTRÔLEUR 2E CL DGDDI	15000	7500	1500	15000
BRICE Benjamin (Dunkerque bsi), CONTRÔLEUR 2E CL DGDDI	15000	7500	1500	15000
CARDON Amandine (Calais tun.bsi frte), Agent de constatation ppal 2ème classe DGDDI	15000	7500	1500	15000
DEMOOR Eric (Calais tun. gal. bsi), Agent de constatation ppal 1ère classe DGDDI	15000	7500	1500	15000
MALFOY Arnaud (Calais tun.bsi t1), CONTRÔLEUR 2E CL DGDDI	15000	7500	1500	15000
DENYS Pierre (Calais tun.bsi t2), Agent de constatation ppal 1ère classe DGDDI	15000	7500	1500	15000
TETART Clement (Calais litto bsi), Agent de constatation ppal 2ème classe DGDDI	15000	7500	1500	15000
VADROT Celine (Calais litto bsi), CONTRÔLEUR 2E CL DGDDI	15000	7500	1500	15000
RYCKEMBEUSCH Manuel (Dunkerque bsi), Agent de constatation ppal 2ème classe DGDDI	15000	7500	1500	15000
WOETS Philippe (Arras bureau), CONTRÔLEUR 1ERE CL DGDDI	15000	7500	1500	15000
OGES Laurence (Calais tun. gal. bsi), Agent de constatation ppal 1ère classe DGDDI	15000	7500	1500	15000
LEHMANN Flora (Dunkerque bsi), CONTRÔLEUR 2E CL DGDDI	15000	7500	1500	15000

Annexe IV à la décision n° 2019/3 du 17 sept. 2019 du directeur régional *BELTRAN Gilbert*

Liste des agents des douanes recevant délégation de signature

En délit douanier : transaction « 420 D », « 420 », « 421 »

Montant de l'amende : *Montant de l'amende n'excède pas*

Montant droits et taxes : *Montant des droits et taxes compromis n'excède pas*

Valeur des marchandises : *Montant de la valeur des marchandises de fraude n'excède pas*

Nom/prénom, service ou unité d'affectation et grade	Montant de l'amende	Montant droits et taxes	Valeur des marchandises
LAURENT Pierre (St omer bsi), INSPECTEUR REGIONAL DE 3EME CL DGDDI	3000	15000	30000
CHAVATTE Christian (Calais tun.bsi t2), Agent de constatation ppal 2ème classe DGDDI	1500	7500	15000
MICHALAK Sandrine (Calais fret ferro b.s.i), Agent de constatation ppal 1ère classe DGDDI	1500	7500	15000
CARLIER Sylvie (Dunkerque port bureau), CHEF SERV COMPTABLE DGDDI 2EME CATEGORIE	3000	15000	30000
BARTON Gregory (Calais tun.bsi t2), Agent de constatation ppal 2ème classe DGDDI	1500	7500	15000
PEPIN Jonathan (Calais tun.bsi frte), Agent de constatation ppal 2ème classe DGDDI	1500	7500	15000
CAROUX Bruno (Calais fret ferro b.s.i), Agent de constatation ppal 1ère classe DGDDI	1500	7500	15000
MAYEUR Hugues (Arras bureau), INSPECTEUR REGIONAL DE 1ERE CL DGDDI	3000	15000	30000
BLEUZE Christophe (Calais litto bsi), CONTRÔLEUR PRINCIPAL DGDDI	1500	7500	15000
HIE Fabien (Calais litto bsi), CONTRÔLEUR 2E CL DGDDI	1500	7500	15000
PICAVET Aurelien (Calais tun.bsi t2), Agent de constatation ppal 2ème classe DGDDI	1500	7500	15000
MACHEFER Pauline (Dunkerque bsi), CONTRÔLEUR 2E CL DGDDI	1500	7500	15000
POUILLE Pascal (Calais fret ferro b.s.i), Agent de constatation ppal 1ère classe DGDDI	1500	7500	15000
PEPIN Dimitri (St omer bsi), Agent de constatation ppal 2ème classe DGDDI	1500	7500	15000
COURVOISIER Damien (Calais tun.bsi t1), CONTRÔLEUR 1ERE CL DGDDI	1500	7500	15000
ELOY Benjamin (Calais litto bsi), Agent de constatation ppal 2ème classe DGDDI	1500	7500	15000
LEFEBVRE Virginie (Calais tun.bsi frte), Agent de constatation ppal 2ème classe DGDDI	1500	7500	15000
WILLARD Lynda (Calais tun. gal. bsi), Agent de constatation ppal 2ème classe DGDDI	1500	7500	15000
OFFROY Raphael (Arras bsi), Agent de constatation ppal 1ère classe DGDDI	1500	7500	15000
BECUE Jeremy (Calais tun.bsi t2), Agent de constatation ppal 2ème classe DGDDI	1500	7500	15000
TETART Clement (Calais litto bsi), Agent de constatation ppal 2ème classe DGDDI	1500	7500	15000
BOY Mathilde (Dunkerque bsi), Agent de constatation ppal 2ème classe DGDDI	1500	7500	15000
HERBIN Olivier (Calais fret ferro b.s.i), INSPECTEUR DGDDI	3000	15000	30000
VABOIS Thomas (Arras bsi), CONTRÔLEUR PRINCIPAL DGDDI	3000	15000	30000

COORNAERT Stephane (Calais tun. gal. bsi), CONTRÔLEUR PRINCIPAL DGDDI	3000	15000	30000
KERVENNIC Christian (Calais tun. gal. bsi), CONTRÔLEUR 1ERE CL DGDDI	1500	7500	15000
BRABANT Stephane (Arras bsi), Agent de constatation ppal 2ème classe DGDDI	1500	7500	15000
GERION Ludovic (Calais tun.bsi t2), CONTRÔLEUR 2E CL DGDDI	1500	7500	15000
MARGAGE Maryse (Calais tun. gal. bsi), Agent de constatation ppal 1ère classe DGDDI	1500	7500	15000
DEVILLIER Isabelle (Calais tun.cyno bsi), CONTRÔLEUR 2E CL DGDDI	1500	7500	15000
DEGARDIN Michael (Boulogne bsi), CONTRÔLEUR 1ERE CL DGDDI	3000	15000	30000
PILLEREL Carole (Calais tun.bsi t1), Agent de constatation ppal 2ème classe DGDDI	1500	7500	15000
KALMAN Nathalie (Arras bsi), Agent de constatation ppal 2ème classe DGDDI	1500	7500	15000
MAGGIAR Beatrice (Arras bureau), CONTRÔLEUR PRINCIPAL DGDDI	1500	7500	15000
BRESSET Christophe (Calais litto bsi), CONTRÔLEUR 1ERE CL DGDDI	1500	7500	15000
VANDERMOUTEN Pascal (Calais litto bsi), INSPECTEUR DGDDI	3000	15000	30000
FAY Jerome (Calais fret ferro b.s.i), CONTRÔLEUR 1ERE CL DGDDI	1500	7500	15000
SCHOONHEERE Jeremy (Dunkerque bsi), CONTRÔLEUR 2E CL DGDDI	1500	7500	15000
DELCAMBRE Christophe (Calais tun.bsi t2), Agent de constatation ppal 1ère classe DGDDI	1500	7500	15000
OLEJNICZAK Herve (Calais tun. gal. bsi), CONTRÔLEUR 1ERE CL DGDDI	1500	7500	15000
ROGGEMAN Audrey (Calais tun.bsi frte), Agent de constatation ppal 2ème classe DGDDI	1500	7500	15000
BERON Amandine (Calais tun.bsi t1), Agent de constatation ppal 2ème classe DGDDI	1500	7500	15000
DUMONT Julien (Dunkerque bsi), Agent de constatation ppal 2ème classe DGDDI	1500	7500	15000
MALECHA Francois (Calais tun.bsi frte), Agent de constatation ppal 1ère classe DGDDI	1500	7500	15000
DEBAEKE Cliff (Calais litto bsi), Agent de constatation ppal 2ème classe DGDDI	1500	7500	15000
DESMEDT Paul (Calais litto bsi), Agent de constatation ppal 2ème classe DGDDI	1500	7500	15000
DELOFFRE Thierry (Calais tun. gal. bsi), CONTRÔLEUR 1ERE CL DGDDI	1500	7500	15000
PIRE Olivier (Dunkerque bsi), CONTRÔLEUR 1ERE CL DGDDI	1500	7500	15000
BOUCHARDON Louis (Calais litto bsi), Agent de constatation ppal 2ème classe DGDDI	1500	7500	15000
RIGAUX Florent (Calais litto bsi), Agent de constatation ppal 2ème classe DGDDI	1500	7500	15000
BECART Linda (Calais tun.bsi frte), Agent de constatation ppal 1ère classe DGDDI	1500	7500	15000
NGUYEN Eddy (Calais tun.bsi t1), Agent de constatation ppal 2ème classe DGDDI	1500	7500	15000
THUEUX Stephane (Calais tun. gal. bsi), INSPECTEUR DGDDI	3000	15000	30000
SUEUR Jerome (Calais litto bsi), Agent de constatation ppal 2ème classe DGDDI	1500	7500	15000
DELCROIX David (Calais tun.bsi frte), Agent de constatation ppal 2ème classe DGDDI	1500	7500	15000

SAINT-GEORGES Florian (Calais litto bsi), Agent de constatation ppal 2ème classe DGDDI	1500	7500	15000
HOCQUETTE Patrice (Calais tun. gal. bsi), Agent de constatation ppal 2ème classe DGDDI	1500	7500	15000
GUILBERT Jerome (Dunkerque bsi), CONTRÔLEUR 2E CL DGDDI	1500	7500	15000
RIBERA Veronique (Calais fret ferro b.s.i), Agent de constatation ppal 1ère classe DGDDI	1500	7500	15000
DESDIER Thierry (Calais tun.cyno bsi), CONTRÔLEUR 1ERE CL DGDDI	1500	7500	15000
O'BRIEN Sandrine (Calais tun.bsi t1), Agent de constatation ppal 1ère classe DGDDI	1500	7500	15000
DUQUENOY Gaelle (Calais tun.bsi t2), CONTRÔLEUR 2E CL DGDDI	1500	7500	15000
DECANTER Patrice (Dunkerque bsi), INSPECTEUR REGIONAL DE 1ERE CL DGDDI	3000	15000	30000
ANCEL Geoffrey (Dunkerque energies bureau), INSPECTEUR DGDDI	3000	15000	30000
DYMNy Audrey (Dunkerque POC), CONTRÔLEUR PRINCIPAL DGDDI	illimité	100000	250000
CHEVALIER Martial (Arras bsi), CONTRÔLEUR 1ERE CL DGDDI	1500	7500	15000
CARON Catherine (Calais tun.bsi t2), CONTRÔLEUR 1ERE CL DGDDI	1500	7500	15000
JOSSON Frederic (Arras bsi), Agent de constatation ppal 1ère classe DGDDI	1500	7500	15000
ZELMAN Alexis (Dunkerque bsi), Agent de constatation ppal 2ème classe DGDDI	1500	7500	15000
DEMOOR Eric (Calais tun. gal. bsi), Agent de constatation ppal 1ère classe DGDDI	1500	7500	15000
GODDIN David (Calais tun.bsi t2), Agent de constatation ppal 2ème classe DGDDI	1500	7500	15000
DEMAN Fabrice (Calais tun.bsi t1), CONTRÔLEUR 2E CL DGDDI	1500	7500	15000
MOUGHAOUi Anas (Dunkerque bsi), CONTRÔLEUR 2E CL DGDDI	1500	7500	15000
JOUGLET Franck (Calais tun.bsi frte), Agent de constatation ppal 2ème classe DGDDI	1500	7500	15000
ZERT Jean (Dunkerque port bureau), INSPECTEUR REGIONAL DE 2EME CL DGDDI	3000	15000	30000
VIUDES Antoine (Calais tun.bsi t1), CONTRÔLEUR 2E CL DGDDI	1500	7500	15000
MENUGE Oceane (Calais tun.bsi t2), Agent de constatation ppal 2ème classe DGDDI	1500	7500	15000
DUBOS Virginie (Calais bureau), INSPECTEUR DGDDI	3000	15000	30000
DUHAMEL Frederic (Calais tun.bsi frte), CONTRÔLEUR PRINCIPAL DGDDI	1500	7500	15000
HERBAUT Gregory (Arras bsi), CONTRÔLEUR 1ERE CL DGDDI	1500	7500	15000
LEMAIRE Elodie (Calais cellule ciblage), Agent de constatation ppal 2ème classe DGDDI	1500	7500	15000
LAVIGNE Marc (Calais litto bsi), INSPECTEUR DGDDI	3000	15000	30000
LEVIS Amelie (Calais tun. gal. bsi), Agent de constatation ppal 2ème classe DGDDI	1500	7500	15000
HELFER Francois (Calais tun. gal. bsi), Agent de constatation ppal 2ème classe DGDDI	1500	7500	15000
CASAGRANDE Christophe (Calais tun. gal. bsi), CONTRÔLEUR 2E CL DGDDI	1500	7500	15000
MENUGE Cecile (Calais bureau), Agent de constatation ppal 2ème classe DGDDI	1500	7500	15000
NOWAK Marian (Calais tun.bsi t2), CONTRÔLEUR PRINCIPAL DGDDI	1500	7500	15000

BLONDEL Perrine (Dunkerque bsi), Agent de constatation ppal 2ème classe DGDDI	1500	7500	15000
FACKEURE Helene (Calais tun.bsi t1), Agent de constatation ppal 2ème classe DGDDI	1500	7500	15000
DEMILLY Benoit (Calais litto bsi), CONTRÔLEUR PRINCIPAL DGDDI	1500	7500	15000
RENARD Alain (Calais tun.bsi t1), INSPECTEUR REGIONAL DE 3EME CL DGDDI	3000	15000	30000
FOURMENTIN Jacques (Calais fret ferro b.s.i), CONTRÔLEUR 1ERE CL DGDDI	1500	7500	15000
LUGAN Camille (Calais litto bsi), CONTRÔLEUR 2E CL DGDDI	1500	7500	15000
FARDEL Marie-Annick (Calais tun.bsi t1), Agent de constatation ppal 2ème classe DGDDI	1500	7500	15000
GARBE Frederic (Calais tun.bsi t2), Agent de constatation ppal 2ème classe DGDDI	1500	7500	15000
BODART Jerome (Calais litto bsi), Agent de constatation ppal 2ème classe DGDDI	1500	7500	15000
HELLEC Laurine (Calais litto bsi), Agent de constatation ppal 2ème classe DGDDI	1500	7500	15000
FERMON Franck (Calais tun.bsi frte), CONTRÔLEUR 1ERE CL DGDDI	1500	7500	15000
ADMONT Aurelie (Calais tun.cyno bsi), CONTRÔLEUR 2E CL DGDDI	1500	7500	15000
DENIS Benoit (Calais tun.bsi frte), CONTRÔLEUR PRINCIPAL DGDDI	1500	7500	15000
FAUQUET Stephane (Calais tun.bsi t1), CONTRÔLEUR 2E CL DGDDI	1500	7500	15000
BODART Helene (Calais tun.bsi t2), CONTRÔLEUR 2E CL DGDDI	1500	7500	15000
DELAITRE Francois (Calais tun. gal. bsi), CONTRÔLEUR PRINCIPAL DGDDI	1500	7500	15000
LEDET Eric (Calais tunnel div.), INSPECTEUR PRINCIPAL 1ERE CL DGDDI	6000	30000	60000
MACOU Remi (Calais litto bsi), Agent de constatation ppal 2ème classe DGDDI	1500	7500	15000
NAGOT Benoit (Calais tun.bsi t1), Agent de constatation ppal 2ème classe DGDDI	1500	7500	15000
BOQUET Emeline (St omer bsi), Agent de constatation ppal 2ème classe DGDDI	1500	7500	15000
GAMBART Constance (Dunkerque bsi), Agent de constatation ppal 2ème classe DGDDI	1500	7500	15000
MARQUANT Bernadette (Calais bureau), CONTRÔLEUR PRINCIPAL DGDDI	1500	7500	15000
DEROUILLE Laura (Calais litto bsi), Agent de constatation ppal 2ème classe DGDDI	1500	7500	15000
EIMANN Laurent (Calais cellule ciblage), CONTRÔLEUR 1ERE CL DGDDI	1500	7500	15000
MARCHAND Olivier (Calais tun.cyno bsi), Agent de constatation ppal 2ème classe DGDDI	1500	7500	15000
RENAUX Thierry (Calais fret ferro b.s.i), Agent de constatation ppal 1ère classe DGDDI	1500	7500	15000
DOUILLET Fabien (Calais fret ferro b.s.i), Agent de constatation ppal 2ème classe DGDDI	1500	7500	15000
THUMARAS Maxime (Calais tun.bsi t2), Agent de constatation ppal 2ème classe DGDDI	1500	7500	15000
ALESSI Gaelle (Calais tun. gal. bsi), Agent de constatation ppal 2ème classe DGDDI	1500	7500	15000
RINGOT Antoine (Calais tun. gal. bsi), Agent de constatation ppal 2ème classe DGDDI	1500	7500	15000

POLI Pauline (Calais tun.bsi t1), CONTRÔLEUR 2E CL DGDDI	1500	7500	15000
MEZIER Alan (Arras bsi), Agent de constatation ppal 2ème classe DGDDI	1500	7500	15000
LEFEBVRE Ludivine (Calais tun.bsi frte), CONTRÔLEUR 2E CL DGDDI	1500	7500	15000
GHEQUIERE Thomas (Calais tun.cyno bsi), Agent de constatation ppal 2ème classe DGDDI	1500	7500	15000
CAPPELLI Franck (Calais tun.bsi frte), CONTRÔLEUR PRINCIPAL DGDDI	1500	7500	15000
LEANDRY Floraly (Calais litto bsi), Agent de constatation ppal 2ème classe DGDDI	1500	7500	15000
BOUTIN Thierry (Calais fret ferro b.s.i), Agent de constatation ppal 1ère classe DGDDI	1500	7500	15000
LENY Josepha (Dunkerque bsi), CONTRÔLEUR 2E CL DGDDI	1500	7500	15000
MERVILLE Sandrine (Calais fret ferro b.s.i), Agent de constatation ppal 1ère classe DGDDI	1500	7500	15000
LEBAS Eric (Calais bureau), INSPECTEUR REGIONAL DE 3EME CL DGDDI	3000	15000	30000
CHINELLATO Alexis (Calais tun.cyno bsi), CONTRÔLEUR PRINCIPAL DGDDI	1500	7500	15000
ELARY Samuel (Arras bureau), INSPECTEUR DGDDI	3000	15000	30000
BAYARD Helene (Calais tun. gal. bsi), Agent de constatation ppal 2ème classe DGDDI	1500	7500	15000
LETOMBE Edmond (Calais tun.bsi frte), Agent de constatation ppal 2ème classe DGDDI	1500	7500	15000
BOURDIEC Ambre-Meredith (St omer bsi), Agent de constatation ppal 2ème classe DGDDI	1500	7500	15000
HIBON Malko (Calais tun.bsi t2), CONTRÔLEUR 2E CL DGDDI	1500	7500	15000
VAN VOOREN Helene (Calais litto bsi), CONTRÔLEUR 2E CL DGDDI	1500	7500	15000
RIGAUX Amelie (Arras bureau), INSPECTEUR DGDDI	3000	15000	30000
FALEUR Xavier (Calais litto bsi), CONTRÔLEUR PRINCIPAL DGDDI	1500	7500	15000
STEVENART Freddy (Calais tun.cyno bsi), Agent de constatation ppal 1ère classe DGDDI	1500	7500	15000
VASSEUR Stephane (Calais fret ferro b.s.i), CONTRÔLEUR 1ERE CL DGDDI	1500	7500	15000
PILLEREL Christophe (Calais tun. gal. bsi), Agent de constatation ppal 2ème classe DGDDI	1500	7500	15000
COIPLER Franck (Dunkerque bsi), INSPECTEUR DGDDI	3000	15000	30000
HOURIEZ Sebastien (Arras bsi), CONTRÔLEUR 2E CL DGDDI	1500	7500	15000
PONCHEL Bruno (Calais tun.bsi t1), CONTRÔLEUR PRINCIPAL DGDDI	1500	7500	15000
LEMAITRE Romain (Calais litto bsi), Agent de constatation ppal 2ème classe DGDDI	1500	7500	15000
HANQUEZ Didier (St omer bsi), CONTRÔLEUR PRINCIPAL DGDDI	3000	15000	30000
BRICE Benjamin (Dunkerque bsi), CONTRÔLEUR 2E CL DGDDI	1500	7500	15000
PEREZ Stephanie (Calais tunnel div.), CONTRÔLEUR PRINCIPAL DGDDI	6000	30000	60000
PATERNOSTER David (Dunkerque bsi), CONTRÔLEUR 1ERE CL DGDDI	1500	7500	15000
DEHAUDT Emmanuelle (St omer bsi), Agent de constatation ppal 2ème classe DGDDI	1500	7500	15000
RAULT Antoine (Boulogne bsi), Agent de constatation ppal 2ème classe DGDDI	1500	7500	15000
GROSSEMY Vincent (Arras bsi), CONTRÔLEUR 1ERE CL DGDDI	1500	7500	15000

DESTRES Romuald (Calais tun.bsi frte), Agent de constatation ppal 1ère classe DGDDI	1500	7500	15000
VASSEUR Christele (Calais tunnel div.), Agent de constatation ppal 1ère classe DGDDI	6000	30000	60000
MAGREZ Antoine (St omer bsi), CONTRÔLEUR 2E CL DGDDI	1500	7500	15000
CHABROL Marie-Laurene (Dunkerque POC), INSPECTEUR DGDDI	illimité	100000	250000
BRUYELLES Pascal (Calais tun.bsi frte), Agent de constatation ppal 1ère classe DGDDI	1500	7500	15000
LEUPE Michael (Calais tun.bsi frte), CONTRÔLEUR PRINCIPAL DGDDI	1500	7500	15000
TEMPETTE Amaury (Calais tun.bsi t1), Agent de constatation ppal 2ème classe DGDDI	1500	7500	15000
LACO Marc (Calais tun.bsi t2), CONTRÔLEUR 2E CL DGDDI	1500	7500	15000
DUHAMEL Celine (Calais tun. gal. bsi), Agent de constatation ppal 2ème classe DGDDI	1500	7500	15000
LAVIE Bruno (Calais tun. gal. bsi), CONTRÔLEUR PRINCIPAL DGDDI	1500	7500	15000
RAMON Florent (Calais tun.bsi frte), Agent de constatation ppal 2ème classe DGDDI	1500	7500	15000
DENYS Pierre (Calais tun.bsi t2), Agent de constatation ppal 1ère classe DGDDI	1500	7500	15000
DELMARES Christelle (Calais bureau), CONTRÔLEUR PRINCIPAL DGDDI	1500	7500	15000
HALTER DUROCHER Farah (Calais tun.cyno bsi), CONTRÔLEUR 1ERE CL DGDDI	3000	15000	30000
CAPITAINE David (Dunkerque bsi), CONTRÔLEUR 1ERE CL DGDDI	1500	7500	15000
SAUVAGE Fabien (Calais tun.bsi t1), Agent de constatation ppal 1ère classe DGDDI	1500	7500	15000
WANTELETT Isabelle (Calais tunnel div.), Agent de constatation ppal 1ère classe DGDDI	6000	30000	60000
ROUGELOT Thibaut (Dunkerque PAE), INSPECTEUR PRINCIPAL 2EME CL DGDDI	illimité	100000	250000
CARRE Clemence (St omer bsi), Agent de constatation ppal 2ème classe DGDDI	1500	7500	15000
FAES Adrien (Dunkerque POC), INSPECTEUR DGDDI	illimité	100000	250000
CZECH Jean-Francois (Calais litto bsi), CONTRÔLEUR 2E CL DGDDI	1500	7500	15000
BEURAIN Clement (Boulogne bsi), Agent de constatation ppal 2ème classe DGDDI	1500	7500	15000
FOURMENTIN Christine (Calais tun.bsi frte), CONTRÔLEUR 1ERE CL DGDDI	1500	7500	15000
DIEREMAN Marie (Calais tun. gal. bsi), Agent de constatation ppal 2ème classe DGDDI	1500	7500	15000
LEVIS Herve (Calais tun.bsi frte), CONTRÔLEUR 2E CL DGDDI	1500	7500	15000
DEHOLLANDER Karine (Calais tun.bsi frte), Agent de constatation ppal 2ème classe DGDDI	1500	7500	15000
PICHON Nicolas (Dunkerque bsi), Agent de constatation ppal 2ème classe DGDDI	1500	7500	15000
SCOTTE Jean-Michel (Calais tun.bsi frte), Agent de constatation ppal 2ème classe DGDDI	1500	7500	15000
LEFLON Stephane (Dunkerque bsi), CONTRÔLEUR 1ERE CL DGDDI	1500	7500	15000
MAJOR Boris (Calais litto bsi), Agent de constatation ppal 2ème classe DGDDI	1500	7500	15000
WULVERYCK Nicolas (Calais bureau), INSPECTEUR DGDDI	3000	15000	30000

INGELAERE Frederic (Calais tunnel div.), INSPECTEUR PRINCIPAL 1ERE CL DGDDI	6000	30000	60000
ROSIERS DEBAVELAERE Emilie (Dunkerque bsi), CONTRÔLEUR 2E CL DGDDI	1500	7500	15000
BECLIN Isabelle (Calais fret ferro b.s.i), Agent de constatation ppal 1ère classe DGDDI	1500	7500	15000
CHAVAIN Laurent (Calais tun.bsi t1), Agent de constatation ppal 2ème classe DGDDI	1500	7500	15000
LAVOISIER Franck (Calais tun.bsi t2), INSPECTEUR DGDDI	3000	15000	30000
GRIPOIX Nicolas (Calais tun.bsi t2), CONTRÔLEUR PRINCIPAL DGDDI	1500	7500	15000
MARIE Didier (Calais fret ferro b.s.i), Agent de constatation ppal 1ère classe DGDDI	1500	7500	15000
DECLUNDER Maureen (Dunkerque bsi), CONTRÔLEUR 2E CL DGDDI	1500	7500	15000
SAVET Marion (Dunkerque SRE), INSPECTEUR DGDDI	3000	15000	30000
DUFOUR Dominique (Calais tun.bsi frte), Agent de constatation ppal 1ère classe DGDDI	1500	7500	15000
ARGENTIN Frederic (Calais litto bsi), CONTRÔLEUR 1ERE CL DGDDI	1500	7500	15000
DUVIN Nicolas (Dunkerque bsi), Agent de constatation ppal 2ème classe DGDDI	1500	7500	15000
VADROT Celine (Calais litto bsi), CONTRÔLEUR 2E CL DGDDI	1500	7500	15000
CARON Christophe (Boulogne bsi), CONTRÔLEUR PRINCIPAL DGDDI	3000	15000	30000
LANTOINE Guillaume (Calais tun. gal. bsi), Agent de constatation ppal 2ème classe DGDDI	1500	7500	15000
PLESSIET Kevin (Calais tun.bsi t2), Agent de constatation ppal 2ème classe DGDDI	1500	7500	15000
SCHLECHT Catherine (Calais litto bsi), CONTRÔLEUR 2E CL DGDDI	1500	7500	15000
LANSIAUX Francois (Calais litto bsi), Agent de constatation ppal 2ème classe DGDDI	1500	7500	15000
NICOLAS Laurent (Calais tun.bsi frte), CONTRÔLEUR 1ERE CL DGDDI	1500	7500	15000
GAUTIER Yannick (Calais tun.cyno bsi), Agent de constatation ppal 1ère classe DGDDI	1500	7500	15000
BEYAERT Frederic (Dunkerque bsi), CONTRÔLEUR 1ERE CL DGDDI	1500	7500	15000
CHAPALAIN Bertrand (Calais tun.cyno bsi), CONTRÔLEUR 2E CL DGDDI	1500	7500	15000
MAQUET Maxime (Dunkerque bsi), Agent de constatation ppal 2ème classe DGDDI	1500	7500	15000
RAVETTA Ludovic (Dunkerque bsi), Agent de constatation ppal 2ème classe DGDDI	1500	7500	15000
HIARD Alexia (Calais tun.bsi frte), Agent de constatation ppal 2ème classe DGDDI	1500	7500	15000
BLANPAIN Jean-Marie (Calais tun. gal. bsi), CONTRÔLEUR 1ERE CL DGDDI	1500	7500	15000
PIDOU Aurelien (Calais tun.bsi t2), Agent de constatation ppal 2ème classe DGDDI	1500	7500	15000
ELTER Audrey (Calais tun. gal. bsi), CONTRÔLEUR 2E CL DGDDI	1500	7500	15000
SAINT GEORGES Cyrille (Calais tun.bsi frte), Agent de constatation ppal 2ème classe DGDDI	1500	7500	15000
MIELOT Tony (St omer bsi), Agent de constatation ppal 2ème classe DGDDI	1500	7500	15000

HAMMOUDA Kerim (Calais tun. gal. bsi), Agent de constatation ppal 2ème classe DGDDI	1500	7500	15000
ROGEMAN Antoine (Calais tun.bsi frte), Agent de constatation ppal 2ème classe DGDDI	1500	7500	15000
LEPETIT Rudy (Calais tun. gal. bsi), Agent de constatation ppal 2ème classe DGDDI	1500	7500	15000
COQUEL Laury (St omer bsi), CONTRÔLEUR PRINCIPAL DGDDI	3000	15000	30000
RAMOS VARELA Davy (Calais litto bsi), Agent de constatation ppal 2ème classe DGDDI	1500	7500	15000
JEAN-JOSEPH Gwladys (Dunkerque bsi), CONTRÔLEUR 2E CL DGDDI	1500	7500	15000
CHOCHOIS Ingrid (Dunkerque SRE), INSPECTEUR DGDDI	3000	15000	30000
GREBERT Damien (St omer bsi), Agent de constatation ppal 2ème classe DGDDI	1500	7500	15000
HERAULT Stephane (Calais tun.bsi t2), Agent de constatation ppal 2ème classe DGDDI	1500	7500	15000
NEFFE Kevin (St omer bsi), Agent de constatation ppal 2ème classe DGDDI	1500	7500	15000
FERNANDEZ Mathieu (Boulogne bsi), CONTRÔLEUR 2E CL DGDDI	1500	7500	15000
PIETIN DUFOUR Roselyne (Dunkerque bsi), Agent de constatation ppal 1ère classe DGDDI	1500	7500	15000
SOMERS Olivier (Calais tun.bsi frte), Agent de constatation ppal 2ème classe DGDDI	1500	7500	15000
COQUET Sebastien (Calais tun.bsi t2), CONTRÔLEUR 1ERE CL DGDDI	1500	7500	15000
PRESLE WEISS Edwige (Dunkerque div.), DIRECTEUR DES SERVICES DOUANIERS 2ECL	6000	30000	60000
FOURDINIER Nicolas (Calais tun.bsi t2), CONTRÔLEUR 1ERE CL DGDDI	1500	7500	15000
DAVIAUD Mathieu (Dunkerque bsi), CONTRÔLEUR 2E CL DGDDI	1500	7500	15000
DANKO Marie-Helene (Dunkerque div.), INSPECTEUR PRINCIPAL 1ERE CL DGDDI	6000	30000	60000
BELLESOEUR Oceane (Calais litto bsi), Agent de constatation ppal 2ème classe DGDDI	1500	7500	15000
BROUX Sabrina (Dunkerque bsi), Agent de constatation ppal 2ème classe DGDDI	1500	7500	15000
DELVAL Clement (Arras bsi), Agent de constatation ppal 2ème classe DGDDI	1500	7500	15000
LEFEBVRE Damien (Calais tun.bsi frte), CONTRÔLEUR PRINCIPAL DGDDI	1500	7500	15000
OBOEUF Jose (Calais tun.bsi frte), CONTRÔLEUR 1ERE CL DGDDI	1500	7500	15000
JIMENEZ Herve (Calais fret ferro b.s.i), CONTRÔLEUR PRINCIPAL DGDDI	1500	7500	15000
CABON Patrick (Dunkerque SG), INSPECTEUR REGIONAL DE 1ERE CL DGDDI	illimité	100000	250000
REICHERT Nicolas (Dunkerque energies bureau), INSPECTEUR DGDDI	3000	15000	30000
CAPRON Valerie (St omer bsi), Agent de constatation ppal 2ème classe DGDDI	1500	7500	15000
VASSEUR Aymeric (Boulogne bsi), Agent de constatation ppal 2ème classe DGDDI	1500	7500	15000
DIAZ Loic (Calais tun.bsi t1), Agent de constatation ppal 2ème classe DGDDI	1500	7500	15000
COQUEMPOT Franck (Calais tun.bsi t1), CONTRÔLEUR 2E CL DGDDI	1500	7500	15000
TRIQUET Gwenael (Calais tun.bsi t2), CONTRÔLEUR 1ERE CL DGDDI	1500	7500	15000
BECUWE Geoffrey (Dunkerque bsi), Agent de constatation ppal 2ème classe DGDDI	1500	7500	15000

ROUSSEL Valerie (Calais tun. gal. bsi), CONTRÔLEUR 1ERE CL DGDDI	1500	7500	15000
DEPARETERE Jean-Paul (Dunkerque bsi), Agent de constatation ppal 1ère classe DGDDI	1500	7500	15000
DERIBREU Valerian (Dunkerque bsi), CONTRÔLEUR 2E CL DGDDI	1500	7500	15000
INGELAERE Stephane (Calais tun.bsi fite), Agent de constatation ppal 1ère classe DGDDI	1500	7500	15000
HIVIN Bertrand (Dunkerque bsi), Agent de constatation ppal 1ère classe DGDDI	1500	7500	15000
BAYART Florent (St omer bsi), CONTRÔLEUR 2E CL DGDDI	1500	7500	15000
OGES Laurence (Calais tun. gal. bsi), Agent de constatation ppal 1ère classe DGDDI	1500	7500	15000
LICOUR Franck (St omer bsi), CONTRÔLEUR PRINCIPAL DGDDI	3000	15000	30000
SILVA Yohann (Calais bureau), CONTRÔLEUR 2E CL DGDDI	1500	7500	15000
BOUTOILLE Bruno (Calais tun.bsi t1), Agent de constatation ppal 1ère classe DGDDI	1500	7500	15000
CHAUSSOY Sebastien (Dunkerque bsi), CONTRÔLEUR 2E CL DGDDI	1500	7500	15000
LECOQ David (Arras bsi), CONTRÔLEUR 1ERE CL DGDDI	1500	7500	15000
DE RUYCK Gregory (Dunkerque bsi), CONTRÔLEUR PRINCIPAL DGDDI	1500	7500	15000
DOMINICI Sebastien (Calais litto bsi), Agent de constatation ppal 2ème classe DGDDI	1500	7500	15000
WASSELIN Tony (Calais tun.bsi frte), Agent de constatation ppal 1ère classe DGDDI	1500	7500	15000
LEFEBVRE Samuel (Calais fret ferro b.s.i), Agent de constatation ppal 1ère classe DGDDI	1500	7500	15000
VANHAECKE Cindy (Dunkerque bsi), Agent de constatation ppal 2ème classe DGDDI	1500	7500	15000
VUAILLAT Raphael (Calais tun.bsi frte), Agent de constatation ppal 2ème classe DGDDI	1500	7500	15000
PATTEIN Damien (Dunkerque bsi), Agent de constatation ppal 1ère classe DGDDI	1500	7500	15000
GRIGNON Cecile (Boulogne bsi), Agent de constatation ppal 2ème classe DGDDI	1500	7500	15000
REVEL Jeremie (Calais tun.bsi frte), CONTRÔLEUR 2E CL DGDDI	1500	7500	15000
VANMASSENHOVE Jimmy (Calais fret ferro b.s.i), Agent de constatation ppal 2ème classe DGDDI	1500	7500	15000
COOPMAN Gerard (Calais litto bsi), Agent de constatation ppal 2ème classe DGDDI	1500	7500	15000
VANDAMME Julien (Calais tun.bsi t1), Agent de constatation ppal 2ème classe DGDDI	1500	7500	15000
LEMPICKI Alain (St omer bsi), Agent de constatation ppal 1ère classe DGDDI	1500	7500	15000
BAYARD David (Calais tun.bsi t1), CONTRÔLEUR 1ERE CL DGDDI	1500	7500	15000
DUMON Marie-Lise (Boulogne div.), INSPECTEUR REGIONAL DE 1ERE CL DGDDI	6000	30000	60000
DUFUTREL Virginie (Calais cellule ciblage), CONTRÔLEUR PRINCIPAL DGDDI	3000	15000	30000
DEBAVELAERE Anne-Sophie (Calais tun.cyno bsi), CONTRÔLEUR PRINCIPAL DGDDI	3000	15000	30000
VAN DE VELDE Samuel (Arras bsi), CONTRÔLEUR PRINCIPAL DGDDI	1500	7500	15000

LEHMANN Flora (Dunkerque bsi), CONTRÔLEUR 2E CL DGDDI	1500	7500	15000
TOURNEUR Marc (Calais fret ferro b.s.i), CONTRÔLEUR 1ERE CL DGDDI	1500	7500	15000
BLANQUART Maxence (Calais tun. gal. bsi), Agent de constatation ppal 2ème classe DGDDI	1500	7500	15000
MERLEN Jeremy (Dunkerque bsi), CONTRÔLEUR 2E CL DGDDI	1500	7500	15000
BRUNET Nicolas (Calais litto bsi), Agent de constatation ppal 2ème classe DGDDI	1500	7500	15000
BOURGET Catherine (Boulogne bsi), CONTRÔLEUR 2E CL DGDDI	1500	7500	15000
BERNARD Jordan (Calais tun.bsi frte), Agent de constatation ppal 2ème classe DGDDI	1500	7500	15000
RUIZ Laurence (Dunkerque energies bureau), INSPECTEUR REGIONAL DE 3EME CL DGDDI	3000	15000	30000
GAVOIS Stephanie (Calais tun.bsi frte), Agent de constatation ppal 2ème classe DGDDI	1500	7500	15000
MBAIBARA Laurent (Calais tun.bsi frte), CONTRÔLEUR 2E CL DGDDI	1500	7500	15000
PETIPONT Jean-Michel (Calais fret ferro b.s.i), Agent de constatation ppal 1ère classe DGDDI	1500	7500	15000
NICOLAS Aurelie (Calais fret ferro b.s.i), Agent de constatation ppal 2ème classe DGDDI	1500	7500	15000
DHIENNE Jean-Christophe (Arras bureau), CONTRÔLEUR PRINCIPAL DGDDI	1500	7500	15000
BOURGOIS NEUQUELMAN Muriel (Dunkerque bsi), Agent de constatation ppal 2ème classe DGDDI	1500	7500	15000
FAID'HERBE Nicolas (Calais litto bsi), Agent de constatation ppal 2ème classe DGDDI	1500	7500	15000
ARONDEL Morgane (Calais litto bsi), Agent de constatation ppal 2ème classe DGDDI	1500	7500	15000
DAMBLIN Laurence (Calais litto bsi), CONTRÔLEUR PRINCIPAL DGDDI	1500	7500	15000
LOOSE Frederic (Calais litto bsi), CONTRÔLEUR 2E CL DGDDI	1500	7500	15000
DELEERSNYDER Romain (Calais tun.bsi frte), Agent de constatation ppal 2ème classe DGDDI	1500	7500	15000
GODART Magali (Calais tun.bsi frte), Agent de constatation ppal 1ère classe DGDDI	1500	7500	15000
GUEUDRE Fabien (Calais tun.bsi t2), Agent de constatation ppal 2ème classe DGDDI	1500	7500	15000
PERON Delphine (Calais tun.cyno bsi), CONTRÔLEUR 1ERE CL DGDDI	1500	7500	15000
GRANDGUILLOTTE Sherley (Dunkerque bsi), CONTRÔLEUR 2E CL DGDDI	1500	7500	15000
BRUSEL Samuel (St omer bsi), CONTRÔLEUR 2E CL DGDDI	1500	7500	15000
NABO Edith (Calais litto bsi), CONTRÔLEUR 2E CL DGDDI	1500	7500	15000
GOLLIOT Dany (Boulogne bsi), Agent de constatation ppal 2ème classe DGDDI	1500	7500	15000
HENRIOT Harley (Arras bsi), Agent de constatation ppal 2ème classe DGDDI	1500	7500	15000
MASTIN-BOUCHEZ Jimmy (Dunkerque bsi), CONTRÔLEUR 2E CL DGDDI	1500	7500	15000
VALERIO Olivier (Arras bsi), Agent de constatation ppal 1ère classe DGDDI	1500	7500	15000
CARDON Igor (Calais tun.bsi t2), INSPECTEUR REGIONAL DE 3EME CL DGDDI	3000	15000	30000
KAJCZYK Freddy (Calais fret ferro b.s.i), CONTRÔLEUR 1ERE CL DGDDI	3000	15000	30000

TESSIER Laurent (Calais tun.bsi t1), CONTRÔLEUR PRINCIPAL DGDDI	3000	15000	30000
TURC Vanessa (Calais tun.bsi t2), CONTRÔLEUR 2E CL DGDDI	1500	7500	15000
LABALETTE Olivier (Calais tun.bsi t1), Agent de constatation ppal 2ème classe DGDDI	1500	7500	15000
GUILBERT Herve (Calais cellule ciblage), CONTRÔLEUR PRINCIPAL DGDDI	3000	15000	30000
CAMUS Guillaume (Calais litto bsi), CONTRÔLEUR 2E CL DGDDI	1500	7500	15000
BERNARD Eric (Calais tun.bsi frte), CONTRÔLEUR PRINCIPAL DGDDI	1500	7500	15000
AUBERT Magali (Calais tun.bsi frte), Agent de constatation ppal 2ème classe DGDDI	1500	7500	15000
DE BACKER Nicolas (Calais tun.bsi t2), CONTRÔLEUR 2E CL DGDDI	1500	7500	15000
MOUCHON Thierry (Arras bsi), Agent de constatation ppal 1ère classe DGDDI	1500	7500	15000
REGNIEZ Michel (Dunkerque POC), CONTRÔLEUR PRINCIPAL DGDDI	illimité	100000	250000
CALMELS Sebastien (Calais tun. gal. bsi), Agent de constatation ppal 2ème classe DGDDI	1500	7500	15000
DUMON Pierre (Calais tun.bsi frte), INSPECTEUR REGIONAL DE 1ERE CL DGDDI	3000	15000	30000
CURRO Angelique (Calais tun.bsi frte), Agent de constatation ppal 2ème classe DGDDI	1500	7500	15000
INGELAERE Dominique (Dunkerque bsi), Agent de constatation ppal 1ère classe DGDDI	1500	7500	15000
LANGLAIS Richard (Calais tun. gal. bsi), Agent de constatation ppal 1ère classe DGDDI	1500	7500	15000
DUHAMEL Magali (Calais tun.bsi t1), Agent de constatation ppal 2ème classe DGDDI	1500	7500	15000
BITCHA NGUEND Hoigen (Calais litto bsi), Agent de constatation ppal 2ème classe DGDDI	1500	7500	15000
BERON Gregory (Calais tun.bsi t2), Agent de constatation ppal 1ère classe DGDDI	1500	7500	15000
PEREIRA Amalia (Calais tun.bsi t1), Agent de constatation ppal 2ème classe DGDDI	1500	7500	15000
LOONIS HERANT Aline (Calais tun. gal. bsi), Agent de constatation ppal 2ème classe DGDDI	1500	7500	15000
DUVIEUXBOURG Herve (Calais tun. gal. bsi), CONTRÔLEUR PRINCIPAL DGDDI	1500	7500	15000
RYCKEMBEUSCH Manuel (Dunkerque bsi), Agent de constatation ppal 2ème classe DGDDI	1500	7500	15000
BURBIDGE Lucas (Calais tun.bsi frte), CONTRÔLEUR 2E CL DGDDI	1500	7500	15000
PLATEL Emilien (Dunkerque bsi), CONTRÔLEUR 2E CL DGDDI	1500	7500	15000
CAZIN Raphael (Calais tun.bsi frte), Agent de constatation ppal 2ème classe DGDDI	1500	7500	15000
REBIAI Madjid (Calais tun.bsi t1), CONTRÔLEUR PRINCIPAL DGDDI	1500	7500	15000
MERLIN Alexandre (Boulogne bsi), Agent de constatation ppal 2ème classe DGDDI	1500	7500	15000
VASTRA Franck-Benoît (Dunkerque POC), INSPECTEUR DGDDI	illimité	100000	250000
CAYEUX Pierre (Boulogne bsi), CONTRÔLEUR 2E CL DGDDI	1500	7500	15000
DE VliegHER Christophe (Arras bsi), Agent de constatation ppal 1ère classe DGDDI	1500	7500	15000

COUPPEZ Guillaume (Boulogne bsi), Agent de constatation ppal 2ème classe DGDDI	1500	7500	15000
UBERQUOI Julien (St omer bsi), Agent de constatation ppal 2ème classe DGDDI	1500	7500	15000
VANPEE Christophe (Dunkerque bsi), Agent de constatation ppal 2ème classe DGDDI	1500	7500	15000
ROBBE Sebastien (Calais litto bsi), Agent de constatation ppal 2ème classe DGDDI	1500	7500	15000
MOENAERT Eric (Dunkerque SRE), INSPECTEUR DGDDI	3000	15000	30000
DETIVAUD Emilie (Calais tun. gal. bsi), Agent de constatation ppal 2ème classe DGDDI	1500	7500	15000
VANHILLE Philippe (Dunkerque energies bureau), INSPECTEUR REGIONAL DE 3EME CL DGDDI	3000	15000	30000
CARON Muriel (Boulogne bureau), CONTRÔLEUR 1ERE CL DGDDI	1500	7500	15000
DUTRIEZ Damien (Calais tun. gal. bsi), Agent de constatation ppal 2ème classe DGDDI	1500	7500	15000
MATIJA Bruno (Calais tun.bsi t1), Agent de constatation ppal 1ère classe DGDDI	1500	7500	15000
HALOU-NOVAK Lisa (Calais tun.bsi frte), Agent de constatation ppal 2ème classe DGDDI	1500	7500	15000
GARULLI Gioacchino (Calais tun. gal. bsi), Agent de constatation ppal 2ème classe DGDDI	1500	7500	15000
KARPOUZOPOULOS Jacky (Calais tun.bsi t2), Agent de constatation ppal 1ère classe DGDDI	1500	7500	15000
DELMULLE Arnaud (Boulogne div.), DIRECTEUR DES SERVICES DOUANIERS 2ECL	6000	30000	60000
KASPRZAK Jerome (Dunkerque bsi), CONTRÔLEUR 2E CL DGDDI	1500	7500	15000
MOREL Rudy (Arras bureau), CONTRÔLEUR 1ERE CL DGDDI	1500	7500	15000
CHAVAIN Nathalie (Calais fret ferro b.s.i), Agent de constatation ppal 1ère classe DGDDI	1500	7500	15000
BAILLET Victorien (Calais tun. gal. bsi), Agent de constatation ppal 1ère classe DGDDI	1500	7500	15000
FOCCART Francine (Arras bureau), INSPECTEUR REGIONAL DE 2EME CL DGDDI	3000	15000	30000
MAERTEN David (Calais tun. gal. bsi), Agent de constatation ppal 2ème classe DGDDI	1500	7500	15000
GOETGHEBEUR Helene (Dunkerque bsi), Agent de constatation ppal 2ème classe DGDDI	1500	7500	15000
LE FORESTIER Ivan (Dunkerque bsi), CONTRÔLEUR PRINCIPAL DGDDI	1500	7500	15000
THUEUX Sylvie (Calais fret ferro b.s.i), Agent de constatation ppal 2ème classe DGDDI	1500	7500	15000
MOURET Sylvain (Calais tun. gal. bsi), Agent de constatation ppal 1ère classe DGDDI	1500	7500	15000
MANDRIER Arnaud (Calais tun.cyno bsi), Agent de constatation ppal 2ème classe DGDDI	1500	7500	15000
LUTUN Guillaume (Dunkerque bsi), Agent de constatation ppal 2ème classe DGDDI	1500	7500	15000
PRADIER Patrick (Boulogne bsi), CONTRÔLEUR 2E CL DGDDI	1500	7500	15000
VINCENT Agnes (Calais tun.bsi frte), CONTRÔLEUR 2E CL DGDDI	1500	7500	15000

MASCOT David (Calais tun.bsi t1), CONTRÔLEUR PRINCIPAL DGDDI	1500	7500	15000
LEGRAND Marjorie (Calais tun.bsi t1), CONTRÔLEUR 2E CL DGDDI	1500	7500	15000
LEBAS Julien (Calais tun.bsi t2), Agent de constatation ppal 2ème classe DGDDI	1500	7500	15000
CARLIER Francois (Calais tun.bsi t2), Agent de constatation ppal 2ème classe DGDDI	1500	7500	15000
GRESSIER Philippe (Boulogne bureau), INSPECTEUR REGIONAL DE 3EME CL DGDDI	3000	15000	30000
LEDOUX Ludovic (Boulogne bsi), CONTRÔLEUR 1ERE CL DGDDI	1500	7500	15000
GODDE Mathieu (Calais litto bsi), Agent de constatation ppal 2ème classe DGDDI	1500	7500	15000
CRESSON Lisa (Calais tun. gal. bsi), Agent de constatation ppal 2ème classe DGDDI	1500	7500	15000
DEHOLLANDER Olivier (Calais tun.bsi frte), Agent de constatation ppal 1ère classe DGDDI	1500	7500	15000
CORDENIER TELLIER Flora (Dunkerque POC), INSPECTEUR DGDDI	illimité	100000	250000
AIELLO Franck (Calais tun.bsi t1), CONTRÔLEUR 1ERE CL DGDDI	1500	7500	15000
GARMON Dominique (Calais tun. gal. bsi), Agent de constatation ppal 2ème classe DGDDI	1500	7500	15000
ROBETTE Julien (Arras bureau), CONTRÔLEUR 2E CL DGDDI	1500	7500	15000
DODET Eric (Calais tun.bsi frte), CONTRÔLEUR 1ERE CL DGDDI	1500	7500	15000
GAMBLIN Michael (Calais litto bsi), CONTRÔLEUR PRINCIPAL DGDDI	1500	7500	15000
CAZABONNE Manon (Arras bsi), Agent de constatation ppal 2ème classe DGDDI	1500	7500	15000
PAOLI Sebastien (Calais litto bsi), CONTRÔLEUR PRINCIPAL DGDDI	3000	15000	30000
GUENERET Frederique (Calais tun. gal. bsi), CONTRÔLEUR 1ERE CL DGDDI	1500	7500	15000
MARQUANT Olivier (Dunkerque bsi), Agent de constatation ppal 2ème classe DGDDI	1500	7500	15000
WESSE Alexandra (Calais tun.bsi frte), Agent de constatation ppal 2ème classe DGDDI	1500	7500	15000
WIECZOREK Philippe (Boulogne bsi), CONTRÔLEUR 2E CL DGDDI	1500	7500	15000
KAJCZYK Delphine (Calais fret ferro b.s.i), Agent de constatation ppal 2ème classe DGDDI	1500	7500	15000
THIERY Romain (Calais tun. gal. bsi), Agent de constatation ppal 2ème classe DGDDI	1500	7500	15000
DURAFOUR Simon (Calais tun.bsi frte), Agent de constatation ppal 2ème classe DGDDI	1500	7500	15000
DUHAMEL Thierry (Dunkerque bsi), CONTRÔLEUR 2E CL DGDDI	1500	7500	15000
MALUTA Nicolas (Calais tun. gal. bsi), Agent de constatation ppal 2ème classe DGDDI	1500	7500	15000
PERTUISOT Cyril (Dunkerque bsi), Agent de constatation ppal 2ème classe DGDDI	1500	7500	15000
GAY Veronique (Calais bureau), Agent de constatation ppal 1ère classe DGDDI	1500	7500	15000
ABRAHAM Fabrice (Arras bsi), CONTRÔLEUR 1ERE CL DGDDI	1500	7500	15000
DENAES Xavier (Calais tun.bsi frte), Agent de constatation ppal 2ème classe DGDDI	1500	7500	15000
GLAVIEUX Matthieu (Boulogne bsi), Agent de constatation ppal 2ème classe DGDDI	1500	7500	15000

BROGNARD Corinne (Calais tun.bsi frte), CONTRÔLEUR 1ERE CL DGDDI	1500	7500	15000
BRUNET Alex (Calais tun.bsi t1), CONTRÔLEUR 2E CL DGDDI	1500	7500	15000
LEROY Fabien (Calais tun.bsi t1), Agent de constatation ppal 2ème classe DGDDI	1500	7500	15000
CHABANNE Benjamin (Dunkerque bsi), CONTRÔLEUR 2E CL DGDDI	1500	7500	15000
DELANNOY Bruno (Dunkerque SRE), INSPECTEUR DGDDI	3000	15000	30000
DUCROCQ Jeremy (Calais tun.bsi frte), Agent de constatation ppal 2ème classe DGDDI	1500	7500	15000
VIANE Raphael (Dunkerque bsi), Agent de constatation ppal 2ème classe DGDDI	1500	7500	15000
CLOUTIER Benjamin (Calais litto bsi), CONTRÔLEUR 2E CL DGDDI	1500	7500	15000
KLAMECKI Aude (Arras bsi), CONTRÔLEUR 2E CL DGDDI	1500	7500	15000
DELOFFRE Maxence (Calais litto bsi), Agent de constatation ppal 2ème classe DGDDI	1500	7500	15000
BLONDELLE Georges (Calais tun. gal. bsi), CONTRÔLEUR 2E CL DGDDI	1500	7500	15000
BOUCLY Laurent (Calais fret ferro b.s.i), CONTRÔLEUR PRINCIPAL DGDDI	1500	7500	15000
NION Franck (Calais tun.bsi t2), Agent de constatation ppal 2ème classe DGDDI	1500	7500	15000
BENOIT Karl (Calais tun.bsi t2), CONTRÔLEUR PRINCIPAL DGDDI	3000	15000	30000
GAUTIER Marie (Calais fret ferro b.s.i), Agent de constatation ppal 2ème classe DGDDI	1500	7500	15000
DARTOIS Florent (Calais tun.bsi t1), Agent de constatation ppal 2ème classe DGDDI	1500	7500	15000
BERBON Laurent (Calais tun.bsi t2), CONTRÔLEUR 1ERE CL DGDDI	1500	7500	15000
BRUNEL David (Boulogne bsi), CONTRÔLEUR PRINCIPAL DGDDI	3000	15000	30000
FARDEL Stephane (Calais tunnel div.), CONTRÔLEUR PRINCIPAL DGDDI	6000	30000	60000
DALIX Pierre (Calais fret ferro b.s.i), CONTRÔLEUR PRINCIPAL DGDDI	1500	7500	15000
GAUTHIER Frederic (Calais litto bsi), Agent de constatation ppal 2ème classe DGDDI	1500	7500	15000
BLANCHON Michael (Dunkerque bsi), CONTRÔLEUR 1ERE CL DGDDI	1500	7500	15000
ULRICH Valentin (Calais tun. gal. bsi), Agent de constatation ppal 2ème classe DGDDI	1500	7500	15000
MUYLKENS Celine (Calais tun.bsi t1), Agent de constatation ppal 2ème classe DGDDI	1500	7500	15000
VERRIER Jean (Calais fret ferro b.s.i), CONTRÔLEUR 1ERE CL DGDDI	1500	7500	15000
DUBREUCQ Olivier (Calais fret ferro b.s.i), CONTRÔLEUR 1ERE CL DGDDI	1500	7500	15000
VANDEBUSSCHE Matthieu (Dunkerque bsi), CONTRÔLEUR 2E CL DGDDI	1500	7500	15000
GOBERT Maxime (Calais bureau), CONTRÔLEUR 2E CL DGDDI	1500	7500	15000
VANDAELE Maxime (Calais litto bsi), Agent de constatation ppal 2ème classe DGDDI	1500	7500	15000
BOURGOIS Juliette (Calais tun.bsi frte), Agent de constatation ppal 2ème classe DGDDI	1500	7500	15000
DELRUE Loic (Calais tun. gal. bsi), Agent de constatation ppal 1ère classe DGDDI	1500	7500	15000
LEVAVASSEUR Laura (Calais litto bsi), Agent de constatation ppal 2ème classe DGDDI	1500	7500	15000

ROSSELLE Thomas (Dunkerque bsi), Agent de constatation ppal 2ème classe DGDDI	1500	7500	15000
MALFOY Arnaud (Calais tun.bsi t1), CONTRÔLEUR 2E CL DGDDI	1500	7500	15000
NEUVILLE Vincent (Boulogne bsi), CONTRÔLEUR 1ERE CL DGDDI	1500	7500	15000
BOUBET Pascaline (Calais tun.bsi t2), Agent de constatation ppal 2ème classe DGDDI	1500	7500	15000
MONSTERLET Fanny (Dunkerque POC), CONTRACTUEL AUTRE (B)	illimité	100000	250000
FOSSE Francois (Calais fret ferro b.s.i), Agent de constatation ppal 1ère classe DGDDI	1500	7500	15000
DROLET Gregory (Arras bsi), Agent de constatation ppal 1ère classe DGDDI	1500	7500	15000
LASSALLE Remi (Calais litto bsi), Agent de constatation ppal 2ème classe DGDDI	1500	7500	15000
DEVISME Pierre (Calais tun.bsi frte), Agent de constatation ppal 1ère classe DGDDI	1500	7500	15000
HERBERT Marc (Calais tun.bsi t1), Agent de constatation ppal 1ère classe DGDDI	1500	7500	15000
DEMASSIET Eric (Calais tun.cyno bsi), CONTRÔLEUR 1ERE CL DGDDI	1500	7500	15000
COUVILLERS Rodrigue (St omer bsi), Agent de constatation ppal 1ère classe DGDDI	1500	7500	15000
DECROIX Virginie (Dunkerque bsi), Agent de constatation ppal 1ère classe DGDDI	1500	7500	15000
VINGTROIS Ruddy (Calais tun. gal. bsi), CONTRÔLEUR PRINCIPAL DGDDI	1500	7500	15000
DELORY Michael (Arras bsi), Agent de constatation ppal 1ère classe DGDDI	1500	7500	15000
WANTELLET Jean-Pierre (Calais fret ferro b.s.i), CONTRÔLEUR PRINCIPAL DGDDI	3000	15000	30000
GAUTIER Alain (Calais litto bsi), CONTRÔLEUR 1ERE CL DGDDI	1500	7500	15000
GASTAL Aurelie (Calais litto bsi), Agent de constatation ppal 2ème classe DGDDI	1500	7500	15000
BOTTIN Maxime (Calais tun. gal. bsi), Agent de constatation ppal 2ème classe DGDDI	1500	7500	15000
SINNO Paul (Calais tun. gal. bsi), INSPECTEUR REGIONAL DE 1ERE CL DGDDI	3000	15000	30000
LIMELETTE Brigitte (Calais litto bsi), CONTRÔLEUR 2E CL DGDDI	1500	7500	15000
CORDENIER Francois (Dunkerque bsi), INSPECTEUR DGDDI	3000	15000	30000
FEREZ Yann (Calais tun.bsi t2), Agent de constatation ppal 2ème classe DGDDI	1500	7500	15000
RUFIN Marie-Noelle (Dunkerque SRE), CONTRÔLEUR PRINCIPAL DGDDI	1500	7500	15000
DESCHAMPS Raymond (Calais tunnel div.), DIRECTEUR DES SERVICES DOUANIERS 1ERE CL	6000	30000	60000
PATIGNIER Bruno (Calais tun.bsi frte), Agent de constatation ppal 1ère classe DGDDI	1500	7500	15000
GUCHE Rachel (Calais tun.bsi t2), CONTRÔLEUR 1ERE CL DGDDI	1500	7500	15000
ALBANESE Sophie (Calais tun. gal. bsi), Agent de constatation ppal 2ème classe DGDDI	1500	7500	15000
ROYER Sebastien (Calais tun.bsi frte), Agent de constatation ppal 2ème classe DGDDI	1500	7500	15000
DUPLAN Antoine (Calais litto bsi), CONTRÔLEUR 2E CL DGDDI	1500	7500	15000

CARDON Amandine (Calais tun.bsi frte), Agent de constatation ppal 2ème classe DGDDI	1500	7500	15000
POCHOLLE Maite (Calais litto bsi), CONTRÔLEUR 2E CL DGDDI	1500	7500	15000
BORDENAVE Francis (Calais tun.cyno bsi), CONTRÔLEUR PRINCIPAL DGDDI	1500	7500	15000
MERCIER Carl (Arras bsi), Agent de constatation ppal 1ère classe DGDDI	1500	7500	15000
BECQUET-PALLANTE Virginie (Arras bureau), Agent de constatation ppal 2ème classe DGDDI	1500	7500	15000
LAVIGNE Stephanie (Dunkerque bsi), CONTRÔLEUR 2E CL DGDDI	1500	7500	15000
MARIN Thomas (Calais tun.bsi frte), Agent de constatation ppal 2ème classe DGDDI	1500	7500	15000
LELEU Stephane (Calais litto bsi), Agent de constatation ppal 2ème classe DGDDI	1500	7500	15000
CAMBRAYE Patrice (Calais cellule ciblage), CONTRÔLEUR PRINCIPAL DGDDI	1500	7500	15000
CORRIETTE Michel (Calais fret ferro b.s.i), CONTRÔLEUR 1ERE CL DGDDI	1500	7500	15000
CHEVALIER Valentin (Calais tun.bsi frte), CONTRÔLEUR 2E CL DGDDI	1500	7500	15000
CADET Marie-Laurence (Calais bureau), CONTRÔLEUR PRINCIPAL DGDDI	1500	7500	15000
MARIE Stephane (Calais litto bsi), Agent de constatation ppal 2ème classe DGDDI	1500	7500	15000
DECLERCK Isabelle (Calais bureau), Agent de constatation ppal 1ère classe DGDDI	1500	7500	15000
LAVIE Loic (Calais tun.bsi frte), Agent de constatation ppal 2ème classe DGDDI	1500	7500	15000
COLIN Gurvan (Calais litto bsi), Agent de constatation ppal 2ème classe DGDDI	1500	7500	15000
PETIT Quentin (Calais tun. gal. bsi), Agent de constatation ppal 2ème classe DGDDI	1500	7500	15000
GRESSIER Magdalena (Calais litto bsi), CONTRÔLEUR 2E CL DGDDI	1500	7500	15000
VERBEKE Aurelie (Calais litto bsi), Agent de constatation ppal 2ème classe DGDDI	1500	7500	15000
OBIN Alexis (Arras bsi), Agent de constatation ppal 2ème classe DGDDI	1500	7500	15000
INGELAERE Anne (Calais tun.bsi frte), CONTRÔLEUR 1ERE CL DGDDI	1500	7500	15000
ESPADA Alexia (Calais tun.bsi t2), Agent de constatation ppal 2ème classe DGDDI	1500	7500	15000
MENARD Rudy (Calais tun.cyno bsi), CONTRÔLEUR PRINCIPAL DGDDI	1500	7500	15000
LECQ Reynald (Arras bsi), Agent de constatation ppal 2ème classe DGDDI	1500	7500	15000
TAMALOULT Jeremy (Calais tun.bsi frte), CONTRÔLEUR 2E CL DGDDI	1500	7500	15000
LAMOITTE France (Calais tun.bsi t2), Agent de constatation ppal 2ème classe DGDDI	1500	7500	15000
PERARD Stephanie (Boulogne bureau), INSPECTEUR DGDDI	3000	15000	30000
VANHILLE Pierre (Arras bureau), INSPECTEUR DGDDI	3000	15000	30000
HUDE Valerie (Arras bureau), INSPECTEUR DGDDI	3000	15000	30000
PISANU Victorio (Calais tun.bsi frte), CONTRÔLEUR PRINCIPAL DGDDI	3000	15000	30000
GRAS Jean-Michel (Calais tun.bsi frte), CONTRÔLEUR PRINCIPAL DGDDI	3000	15000	30000
BREBANT Christophe (Calais litto bsi), CONTRÔLEUR 1ERE CL DGDDI	1500	7500	15000
MERLAND Francois (Calais tun.bsi t1), CONTRÔLEUR 2E CL DGDDI	1500	7500	15000
COMPIEGNE Pierre (Calais tun.bsi t2), CONTRÔLEUR PRINCIPAL DGDDI	3000	15000	30000

LEBIAN Laurence (Calais litto bsi), Agent de constatation ppal 1ère classe DGDDI	1500	7500	15000
LABALETTE Olivier (Arras bsi), CONTRÔLEUR PRINCIPAL DGDDI	3000	15000	30000
ROSALES Christine (Calais bureau), CONTRÔLEUR 2E CL DGDDI	1500	7500	15000
PINSON Stephane (Boulogne bsi), CONTRÔLEUR 2E CL DGDDI	1500	7500	15000
FLON Guillaume (Calais tun. gal. bsi), Agent de constatation ppal 2ème classe DGDDI	1500	7500	15000
GOETGHELUCK Amelie (Calais tun.bsi frte), Agent de constatation ppal 2ème classe DGDDI	1500	7500	15000
ALLENTIN Marc (Calais fret ferro b.s.i), CONTRÔLEUR 1ERE CL DGDDI	1500	7500	15000
KERCKHOVE Laurent (Calais tun.bsi frte), Agent de constatation ppal 2ème classe DGDDI	1500	7500	15000
VERCRUYSEN Laurence (Dunkerque POC), DIRECTEUR DES SERVICES DOUANIERS 2ECL	illimité	100000	250000
DOYER Guillaume (Calais tun.bsi frte), INSPECTEUR DGDDI	3000	15000	30000
DRUELLE David (Calais tun.bsi frte), Agent de constatation ppal 1ère classe DGDDI	1500	7500	15000
GUICHETEAU Nathalie (Calais tun.bsi frte), CONTRÔLEUR PRINCIPAL DGDDI	1500	7500	15000
CASSIAU Jordan (Dunkerque bsi), Agent de constatation ppal 2ème classe DGDDI	1500	7500	15000
SZCZEPANIAK Yannis (Calais fret ferro b.s.i), Agent de constatation ppal 1ère classe DGDDI	1500	7500	15000
MORLIGHEM Jacques (Dunkerque SRE), INSPECTEUR REGIONAL DE 1ERE CL DGDDI	3000	15000	30000
GELE Philippe (Calais litto bsi), CONTRÔLEUR 2E CL DGDDI	1500	7500	15000
LAINÉ BECOURT Helene (Calais tun. gal. bsi), CONTRÔLEUR 2E CL DGDDI	1500	7500	15000
HENON Aurelien (Calais tun.bsi t2), Agent de constatation ppal 2ème classe DGDDI	1500	7500	15000
MOULIN Fabrice (Calais fret ferro b.s.i), CONTRÔLEUR 1ERE CL DGDDI	1500	7500	15000
DEFRANCESCHI Christophe (Arras bsi), CONTRÔLEUR PRINCIPAL DGDDI	1500	7500	15000
LEMOINE Fabien (Calais tun.bsi frte), Agent de constatation ppal 2ème classe DGDDI	1500	7500	15000
HERSZER Marcel (Calais tun.bsi frte), CONTRÔLEUR 1ERE CL DGDDI	1500	7500	15000
BAUDE Valery (Calais tun. gal. bsi), Agent de constatation ppal 2ème classe DGDDI	1500	7500	15000
PILLOT Arnaud (Calais tun.bsi frte), Agent de constatation ppal 2ème classe DGDDI	1500	7500	15000
CARDIN Sylvie (Arras bureau), CONTRÔLEUR 1ERE CL DGDDI	1500	7500	15000
CROQUELOIS Charles (Calais tun.bsi t2), CONTRÔLEUR 2E CL DGDDI	1500	7500	15000
SAMBORSKI Ludovic (Calais tun.cyno bsi), Agent de constatation ppal 2ème classe DGDDI	1500	7500	15000
MUSTIN Christophe (Arras bsi), CONTRÔLEUR 2E CL DGDDI	1500	7500	15000
BEDDIAF Mouloud (Calais litto bsi), CONTRÔLEUR 2E CL DGDDI	1500	7500	15000
CHAMPOUSSIN Jessica (Calais litto bsi), Agent de constatation ppal 2ème classe DGDDI	1500	7500	15000

VAN-ASSCHE Nicolas (Calais litto bsi), Agent de constatation ppal 2ème classe DGDDI	1500	7500	15000
WALLAERT Fanny (Dunkerque bsi), Agent de constatation ppal 2ème classe DGDDI	1500	7500	15000
GUFFROY Agnes (Calais litto bsi), Agent de constatation ppal 1ère classe DGDDI	1500	7500	15000
CARON David-Olivier (Calais tun. gal. bsi), INSPECTEUR DGDDI	3000	15000	30000
BOURGET Dimitri (Calais fret ferro b.s.i), Agent de constatation ppal 1ère classe DGDDI	1500	7500	15000
LEMAIRE Sebastien (Calais cellule ciblage), CONTRÔLEUR 1ERE CL DGDDI	1500	7500	15000
GRIGNON Clement (Calais litto bsi), CONTRÔLEUR 2E CL DGDDI	1500	7500	15000
FOURNIER Rodolphe (Calais tun.bsi t2), Agent de constatation ppal 1ère classe DGDDI	1500	7500	15000
LEFEBVRE Franck (Arras bsi), Agent de constatation ppal 1ère classe DGDDI	1500	7500	15000
ROBE Nicolas (Calais tun.bsi t2), Agent de constatation ppal 2ème classe DGDDI	1500	7500	15000
DAVROUX Valerie (Dunkerque bsi), CONTRÔLEUR PRINCIPAL DGDDI	3000	15000	30000
COMYN Cathy (Calais tun. gal. bsi), Agent de constatation ppal 2ème classe DGDDI	1500	7500	15000
BUTEZ Vincent (Calais tun.bsi t1), CONTRÔLEUR 1ERE CL DGDDI	1500	7500	15000
DUHAMEL Julien (St omer bsi), Agent de constatation ppal 2ème classe DGDDI	1500	7500	15000
AMAR YUCEF Ali (Boulogne bsi), Agent de constatation ppal 1ère classe DGDDI	1500	7500	15000
DEFOSSE Laetitia (Boulogne bsi), Agent de constatation ppal 2ème classe DGDDI	1500	7500	15000
BORNAQUE Mathilde (St omer bsi), Agent de constatation ppal 2ème classe DGDDI	1500	7500	15000
MASSINOND Sebastien (Calais tun. gal. bsi), CONTRÔLEUR 2E CL DGDDI	1500	7500	15000
PATINIER Antoine (Calais tun.bsi t1), CONTRÔLEUR 1ERE CL DGDDI	1500	7500	15000
DEMAN Gwenaelle (Calais tun.bsi t2), Agent de constatation ppal 2ème classe DGDDI	1500	7500	15000
CASTELLE Beatrice (Calais fret ferro b.s.i), Agent de constatation ppal 1ère classe DGDDI	1500	7500	15000
WICKE Freddy (Dunkerque bsi), CONTRÔLEUR 1ERE CL DGDDI	1500	7500	15000
CORNE Nicolas (Calais tun.bsi frte), CONTRÔLEUR 2E CL DGDDI	1500	7500	15000
LEDET Catherine (Calais bureau), CONTRÔLEUR PRINCIPAL DGDDI	1500	7500	15000
GRELLIER Maxime (Calais tun.bsi t1), Agent de constatation ppal 2ème classe DGDDI	1500	7500	15000
CARON Johan (Dunkerque bsi), CONTRÔLEUR 1ERE CL DGDDI	1500	7500	15000
JAY Nathalie (Calais litto bsi), CONTRÔLEUR 1ERE CL DGDDI	1500	7500	15000
DELFOSSÉ Remi (Calais tun.bsi frte), Agent de constatation ppal 2ème classe DGDDI	1500	7500	15000
PRUVOST Sandrine (Calais tun.bsi frte), CONTRÔLEUR 2E CL DGDDI	1500	7500	15000
JOSEPH Ludivine (Calais litto bsi), Agent de constatation ppal 2ème classe DGDDI	1500	7500	15000

GAUTARD Guillaume (Calais tun.bsi t1), Agent de constatation ppal 2ème classe DGDDI	1500	7500	15000
LOGEZ Arnaud (Boulogne bsi), CONTRÔLEUR 2E CL DGDDI	1500	7500	15000
CABARET Matthieu (Dunkerque bsi), CONTRÔLEUR 1ERE CL DGDDI	1500	7500	15000
BLONDEEL Laurent (Calais tun. gal. bsi), CONTRÔLEUR 1ERE CL DGDDI	1500	7500	15000
HAUDIQUET Anita (Boulogne bsi), Agent de constatation ppal 2ème classe DGDDI	1500	7500	15000
FLON Christine (Calais litto bsi), CONTRÔLEUR 2E CL DGDDI	1500	7500	15000
BEUGIN Ludovic (Dunkerque bsi), Agent de constatation ppal 1ère classe DGDDI	1500	7500	15000
RIQUEZ Alain (Arras bsi), Agent de constatation ppal 1ère classe DGDDI	1500	7500	15000
PELLEGATTA Frederic (Calais litto bsi), CONTRÔLEUR 1ERE CL DGDDI	1500	7500	15000
TURPIN Cedric (Calais tun.bsi frte), CONTRÔLEUR 2E CL DGDDI	1500	7500	15000
GUILBERT Sabine (Calais litto bsi), CONTRÔLEUR 1ERE CL DGDDI	1500	7500	15000
DUMOULIN Christine (St omer bsi), Agent de constatation ppal 1ère classe DGDDI	1500	7500	15000
PENET Remi (Calais litto bsi), Agent de constatation ppal 2ème classe DGDDI	1500	7500	15000
OLIVIER Virginie (Calais tun.bsi t2), Agent de constatation ppal 2ème classe DGDDI	1500	7500	15000
GREVIN Franck (Calais tun.bsi t1), Agent de constatation ppal 2ème classe DGDDI	1500	7500	15000
HURTRELLE Jean-Francois (Calais litto bsi), Agent de constatation ppal 2ème classe DGDDI	1500	7500	15000
LEMAIRE Stephanie (Dunkerque bsi), Agent de constatation ppal 2ème classe DGDDI	1500	7500	15000
WADOUX Margareth (Dunkerque SRE), CONTRÔLEUR PRINCIPAL DGDDI	1500	7500	15000
CURRO Salvatore (Calais tun.bsi t2), Agent de constatation ppal 1ère classe DGDDI	1500	7500	15000
GOMBERT Yohann (Calais litto bsi), CONTRÔLEUR 1ERE CL DGDDI	1500	7500	15000
DUHAUTOY Tony (Calais tun.bsi frte), CONTRÔLEUR PRINCIPAL DGDDI	1500	7500	15000
HELLEC Arthur (Calais litto bsi), CONTRÔLEUR 2E CL DGDDI	1500	7500	15000
LEQUIN David (Arras bsi), Agent de constatation ppal 2ème classe DGDDI	1500	7500	15000
BREBION Yann (Boulogne bsi), Agent de constatation ppal 2ème classe DGDDI	1500	7500	15000
FONTAINE Morgan (Calais tun.bsi t1), Agent de constatation ppal 2ème classe DGDDI	1500	7500	15000
CABOCHE Jonathan (Dunkerque bsi), Agent de constatation ppal 2ème classe DGDDI	1500	7500	15000
BERTHELON Catherine (Dunkerque POC), Agent de constatation ppal 1ère classe DGDDI	illimité	100000	250000
BOURDON Constance (Calais tun.bsi t2), Agent de constatation ppal 2ème classe DGDDI	1500	7500	15000
BECART Christophe (Calais tun.bsi frte), Agent de constatation ppal 1ère classe DGDDI	1500	7500	15000
DUHAMEL Aurelie (Calais tun.bsi frte), Agent de constatation ppal 2ème classe DGDDI	1500	7500	15000
CABRY Yves (Calais tun.bsi frte), CONTRÔLEUR 2E CL DGDDI	1500	7500	15000
PERON Stanislas (Calais tun.bsi t2), CONTRÔLEUR 2E CL DGDDI	1500	7500	15000

Annexe V à la décision n° 2019/3 du 17 sept. 2019 du directeur régional BELTRAN Gilbert

Liste des agents des douanes recevant délégation de signature

En contravention douanière : transaction « 420 D », « 420 », « 421 »

Montant de l'amende : *Montant de l'amende n'excède pas*

Montant droits et taxes : *Montant des droits et taxes compromis n'excède pas*

Valeur des marchandises : *Montant de la valeur des marchandises de fraude n'excède pas*

Nom/prénom, service ou unité d'affectation et grade	Montant de l'amende	Montant droits et taxes	Valeur des marchandises
BUTEZ Vincent (Calais tun.bsi t1), CONTRÔLEUR 1ERE CL DGDDI	1500	7500	15000
GROSSEMY Vincent (Arras bsi), CONTRÔLEUR 1ERE CL DGDDI	1500	7500	15000
LEMOINE Fabien (Calais tun.bsi frte), Agent de constatation ppal 2ème classe DGDDI	1500	7500	15000
BAYART Florent (St omer bsi), CONTRÔLEUR 2E CL DGDDI	1500	7500	15000
DENAES Xavier (Calais tun.bsi frte), Agent de constatation ppal 2ème classe DGDDI	1500	7500	15000
GRELLIER Maxime (Calais tun.bsi t1), Agent de constatation ppal 2ème classe DGDDI	1500	7500	15000
WANTELLET Isabelle (Calais tunnel div.), Agent de constatation ppal 1ère classe DGDDI	6000	30000	60000
DE RUYCK Gregory (Dunkerque bsi), CONTRÔLEUR PRINCIPAL DGDDI	1500	7500	15000
DEMILLY Benoit (Calais litto bsi), CONTRÔLEUR PRINCIPAL DGDDI	1500	7500	15000
HALOUI-NOWAK Lisa (Calais tun.bsi frte), Agent de constatation ppal 2ème classe DGDDI	1500	7500	15000
RENARD Alain (Calais tun.bsi t1), INSPECTEUR REGIONAL DE 3EME CL DGDDI	3000	15000	30000
GAMBART Constance (Dunkerque bsi), Agent de constatation ppal 2ème classe DGDDI	1500	7500	15000
ZELMAN Alexis (Dunkerque bsi), Agent de constatation ppal 2ème classe DGDDI	1500	7500	15000
PERTUISOT Cyril (Dunkerque bsi), Agent de constatation ppal 2ème classe DGDDI	1500	7500	15000
DUHAMEL Celine (Calais tun. gal. bsi), Agent de constatation ppal 2ème classe DGDDI	1500	7500	15000
GOMBERT Yohann (Calais litto bsi), CONTRÔLEUR 1ERE CL DGDDI	1500	7500	15000
LAURENT Pierre (St omer bsi), INSPECTEUR REGIONAL DE 3EME CL DGDDI	3000	15000	30000
FEREZ Yann (Calais tun.bsi t2), Agent de constatation ppal 2ème classe DGDDI	1500	7500	15000
INGELAERE Dominique (Dunkerque bsi), Agent de constatation ppal 1ère classe DGDDI	1500	7500	15000
LEFEBVRE Ludivine (Calais tun.bsi frte), CONTRÔLEUR 2E CL DGDDI	1500	7500	15000
DEFOSSE Laetitia (Boulogne bsi), Agent de constatation ppal 2ème classe DGDDI	1500	7500	15000
CAMUS Guillaume (Calais litto bsi), CONTRÔLEUR 2E CL DGDDI	1500	7500	15000
LEQUIN David (Arras bsi), Agent de constatation ppal 2ème classe DGDDI	1500	7500	15000
CZECH Jean-Francois (Calais litto bsi), CONTRÔLEUR 2E CL DGDDI	1500	7500	15000

MARQUANT Bernadette (Calais bureau), CONTRÔLEUR PRINCIPAL DGDDI	1500	7500	15000
GOETGHELUCK Amelie (Calais tun.bsi frte), Agent de constatation ppal 2ème classe DGDDI	1500	7500	15000
FACKEURE Helene (Calais tun.bsi t1), Agent de constatation ppal 2ème classe DGDDI	1500	7500	15000
DEMASSIET Eric (Calais tun.cyno bsi), CONTRÔLEUR 1ERE CL DGDDI	1500	7500	15000
GAMBLIN Michael (Calais litto bsi), CONTRÔLEUR PRINCIPAL DGDDI	1500	7500	15000
MAERTEN David (Calais tun. gal. bsi), Agent de constatation ppal 2ème classe DGDDI	1500	7500	15000
LASSALLE Remi (Calais litto bsi), Agent de constatation ppal 2ème classe DGDDI	1500	7500	15000
BERNARD Eric (Calais tun.bsi frte), CONTRÔLEUR PRINCIPAL DGDDI	1500	7500	15000
BORNAQUE Mathilde (St omer bsi), Agent de constatation ppal 2ème classe DGDDI	1500	7500	15000
ROGEMAN Antoine (Calais tun.bsi frte), Agent de constatation ppal 2ème classe DGDDI	1500	7500	15000
GAUTARD Guillaume (Calais tun.bsi t1), Agent de constatation ppal 2ème classe DGDDI	1500	7500	15000
OLEJNICZAK Herve (Calais tun. gal. bsi), CONTRÔLEUR 1ERE CL DGDDI	1500	7500	15000
GRAS Jean-Michel (Calais tun.bsi frte), CONTRÔLEUR PRINCIPAL DGDDI	3000	15000	30000
GRIPOIX Nicolas (Calais tun.bsi t2), CONTRÔLEUR PRINCIPAL DGDDI	1500	7500	15000
PERON Stanislas (Calais tun.bsi t2), CONTRÔLEUR 2E CL DGDDI	1500	7500	15000
MARIN Thomas (Calais tun.bsi frte), Agent de constatation ppal 2ème classe DGDDI	1500	7500	15000
MARQUANT Olivier (Dunkerque bsi), Agent de constatation ppal 2ème classe DGDDI	1500	7500	15000
O'BRIEN Sandrine (Calais tun.bsi t1), Agent de constatation ppal 1ère classe DGDDI	1500	7500	15000
PEPIN Dimitri (St omer bsi), Agent de constatation ppal 2ème classe DGDDI	1500	7500	15000
HENRIOT Harley (Arras bsi), Agent de constatation ppal 2ème classe DGDDI	1500	7500	15000
CARDIN Sylvie (Arras bureau), CONTRÔLEUR 1ERE CL DGDDI	1500	7500	15000
LEFEBVRE Samuel (Calais fret ferro b.s.i), Agent de constatation ppal 1ère classe DGDDI	1500	7500	15000
MOURET Sylvain (Calais tun. gal. bsi), Agent de constatation ppal 1ère classe DGDDI	1500	7500	15000
LEHMANN Flora (Dunkerque bsi), CONTRÔLEUR 2E CL DGDDI	1500	7500	15000
FOCCART Francine (Arras bureau), INSPECTEUR REGIONAL DE 2EME CL DGDDI	3000	15000	30000
BRUSEL Samuel (St omer bsi), CONTRÔLEUR 2E CL DGDDI	1500	7500	15000
WICKE Freddy (Dunkerque bsi), CONTRÔLEUR 1ERE CL DGDDI	1500	7500	15000
GAUTHIER Frederic (Calais litto bsi), Agent de constatation ppal 2ème classe DGDDI	1500	7500	15000
GUILBERT Jerome (Dunkerque bsi), CONTRÔLEUR 2E CL DGDDI	1500	7500	15000
THUMARAS Maxime (Calais tun.bsi t2), Agent de constatation ppal 2ème classe DGDDI	1500	7500	15000

MERVILLE Sandrine (Calais fret ferro b.s.i), Agent de constatation ppal 1ère classe DGDDI	1500	7500	15000
VAN VOOREN Helene (Calais litto bsi), CONTRÔLEUR 2E CL DGDDI	1500	7500	15000
DEBAVELAERE Anne-Sophie (Calais tun.cyno bsi), CONTRÔLEUR PRINCIPAL DGDDI	3000	15000	30000
ALESSI Gaelle (Calais tun. gal. bsi), Agent de constatation ppal 2ème classe DGDDI	1500	7500	15000
DUHAMEL Thierry (Dunkerque bsi), CONTRÔLEUR 2E CL DGDDI	1500	7500	15000
PENET Remi (Calais litto bsi), Agent de constatation ppal 2ème classe DGDDI	1500	7500	15000
GOBERT Maxime (Calais bureau), CONTRÔLEUR 2E CL DGDDI	1500	7500	15000
DESMEDT Paul (Calais litto bsi), Agent de constatation ppal 2ème classe DGDDI	1500	7500	15000
DELCAMBRE Christophe (Calais tun.bsi t2), Agent de constatation ppal 1ère classe DGDDI	1500	7500	15000
VERCRUYSEN Laurence (Dunkerque POC), DIRECTEUR DES SERVICES DOUANIERS 2ECL	illimité	100000	250000
GRANDGUILLOTTE Sherley (Dunkerque bsi), CONTRÔLEUR 2E CL DGDDI	1500	7500	15000
HELLEC Laurine (Calais litto bsi), Agent de constatation ppal 2ème classe DGDDI	1500	7500	15000
MALECHA Francois (Calais tun.bsi frte), Agent de constatation ppal 1ère classe DGDDI	1500	7500	15000
BOURGOIS NEUQUELMAN Muriel (Dunkerque bsi), Agent de constatation ppal 2ème classe DGDDI	1500	7500	15000
COMPIEGNE Pierre (Calais tun.bsi t2), CONTRÔLEUR PRINCIPAL DGDDI	3000	15000	30000
FOURMENTIN Jacques (Calais fret ferro b.s.i), CONTRÔLEUR 1ERE CL DGDDI	1500	7500	15000
DRUELLE David (Calais tun.bsi frte), Agent de constatation ppal 1ère classe DGDDI	1500	7500	15000
BOURGET Dimitri (Calais fret ferro b.s.i), Agent de constatation ppal 1ère classe DGDDI	1500	7500	15000
DEMOOR Eric (Calais tun. gal. bsi), Agent de constatation ppal 1ère classe DGDDI	1500	7500	15000
BOURDIEC Ambre-Meredith (St omer bsi), Agent de constatation ppal 2ème classe DGDDI	1500	7500	15000
MENARD Rudy (Calais tun.cyno bsi), CONTRÔLEUR PRINCIPAL DGDDI	1500	7500	15000
FAID'HERBE Nicolas (Calais litto bsi), Agent de constatation ppal 2ème classe DGDDI	1500	7500	15000
LEMPICKI Alain (St omer bsi), Agent de constatation ppal 1ère classe DGDDI	1500	7500	15000
DUMONT Julien (Dunkerque bsi), Agent de constatation ppal 2ème classe DGDDI	1500	7500	15000
THUEUX Sylvie (Calais fret ferro b.s.i), Agent de constatation ppal 2ème classe DGDDI	1500	7500	15000
TETART Clement (Calais litto bsi), Agent de constatation ppal 2ème classe DGDDI	1500	7500	15000
MERLAND Francois (Calais tun.bsi t1), CONTRÔLEUR 2E CL DGDDI	1500	7500	15000

BRUNET Nicolas (Calais litto bsi), Agent de constatation ppal 2ème classe DGDDI	1500	7500	15000
ROGEMAN Audrey (Calais tun.bsi frte), Agent de constatation ppal 2ème classe DGDDI	1500	7500	15000
KAJCZYK Freddy (Calais fret ferro b.s.i), CONTRÔLEUR 1ERE CL DGDDI	3000	15000	30000
LEVIS Amelie (Calais tun. gal. bsi), Agent de constatation ppal 2ème classe DGDDI	1500	7500	15000
KERVENNIC Christian (Calais tun. gal. bsi), CONTRÔLEUR 1ERE CL DGDDI	1500	7500	15000
PRUVOST Sandrine (Calais tun.bsi frte), CONTRÔLEUR 2E CL DGDDI	1500	7500	15000
HIBON Malko (Calais tun.bsi t2), CONTRÔLEUR 2E CL DGDDI	1500	7500	15000
CHAVAIN Nathalie (Calais fret ferro b.s.i), Agent de constatation ppal 1ère classe DGDDI	1500	7500	15000
DUFEUTREL Virginie (Calais cellule ciblage), CONTRÔLEUR PRINCIPAL DGDDI	3000	15000	30000
LEVIS Herve (Calais tun.bsi frte), CONTRÔLEUR 2E CL DGDDI	1500	7500	15000
VASTRA Franck-Benoit (Dunkerque POC), INSPECTEUR DGDDI	illimité	100000	250000
FOSSE Francois (Calais fret ferro b.s.i), Agent de constatation ppal 1ère classe DGDDI	1500	7500	15000
ROUSSEL Valerie (Calais tun. gal. bsi), CONTRÔLEUR 1ERE CL DGDDI	1500	7500	15000
POUILLE Pascal (Calais fret ferro b.s.i), Agent de constatation ppal 1ère classe DGDDI	1500	7500	15000
DELANNOY Bruno (Dunkerque SRE), INSPECTEUR DGDDI	3000	15000	30000
LEMAITRE Romain (Calais litto bsi), Agent de constatation ppal 2ème classe DGDDI	1500	7500	15000
BECART Linda (Calais tun.bsi frte), Agent de constatation ppal 1ère classe DGDDI	1500	7500	15000
CARON Muriel (Boulogne bureau), CONTRÔLEUR 1ERE CL DGDDI	1500	7500	15000
FAUQUET Stephane (Calais tun.bsi t1), CONTRÔLEUR 2E CL DGDDI	1500	7500	15000
KLAMECKI Aude (Arras bsi), CONTRÔLEUR 2E CL DGDDI	1500	7500	15000
LEUPE Michael (Calais tun.bsi frte), CONTRÔLEUR PRINCIPAL DGDDI	1500	7500	15000
RAVETTA Ludovic (Dunkerque bsi), Agent de constatation ppal 2ème classe DGDDI	1500	7500	15000
BOQUET Emeline (St omer bsi), Agent de constatation ppal 2ème classe DGDDI	1500	7500	15000
NEFFE Kevin (St omer bsi), Agent de constatation ppal 2ème classe DGDDI	1500	7500	15000
LEMAIRE Elodie (Calais cellule ciblage), Agent de constatation ppal 2ème classe DGDDI	1500	7500	15000
LECQ Reynald (Arras bsi), Agent de constatation ppal 2ème classe DGDDI	1500	7500	15000
MUSTIN Christophe (Arras bsi), CONTRÔLEUR 2E CL DGDDI	1500	7500	15000
BLANQUART Maxence (Calais tun. gal. bsi), Agent de constatation ppal 2ème classe DGDDI	1500	7500	15000
HUDE Valerie (Arras bureau), INSPECTEUR DGDDI	3000	15000	30000
FAY Jerome (Calais fret ferro b.s.i), CONTRÔLEUR 1ERE CL DGDDI	1500	7500	15000
BRABANT Stephane (Arras bsi), Agent de constatation ppal 2ème classe DGDDI	1500	7500	15000

CURRO Angelique (Calais tun.bsi frte), Agent de constatation ppal 2ème classe DGDDI	1500	7500	15000
HALTER DUROCHER Farah (Calais tun.cyno bsi), CONTRÔLEUR 1ERE CL DGDDI	3000	15000	30000
CHINELLATO Alexis (Calais tun.cyno bsi), CONTRÔLEUR PRINCIPAL DGDDI	1500	7500	15000
DEVILLIER Isabelle (Calais tun.cyno bsi), CONTRÔLEUR 2E CL DGDDI	1500	7500	15000
BLONDEEL Laurent (Calais tun. gal. bsi), CONTRÔLEUR 1ERE CL DGDDI	1500	7500	15000
BOTTIN Maxime (Calais tun. gal. bsi), Agent de constatation ppal 2ème classe DGDDI	1500	7500	15000
DERIBREU Valerian (Dunkerque bsi), CONTRÔLEUR 2E CL DGDDI	1500	7500	15000
CAPRON Valerie (St omer bsi), Agent de constatation ppal 2ème classe DGDDI	1500	7500	15000
MAQUET Maxime (Dunkerque bsi), Agent de constatation ppal 2ème classe DGDDI	1500	7500	15000
LEBAS Eric (Calais bureau), INSPECTEUR REGIONAL DE 3EME CL DGDDI	3000	15000	30000
DEROUETTE Laura (Calais litto bsi), Agent de constatation ppal 2ème classe DGDDI	1500	7500	15000
HENON Aurelien (Calais tun.bsi t2), Agent de constatation ppal 2ème classe DGDDI	1500	7500	15000
LOGEZ Arnaud (Boulogne bsi), CONTRÔLEUR 2E CL DGDDI	1500	7500	15000
CABRY Yves (Calais tun.bsi frte), CONTRÔLEUR 2E CL DGDDI	1500	7500	15000
GOLLIOT Dany (Boulogne bsi), Agent de constatation ppal 2ème classe DGDDI	1500	7500	15000
VASSEUR Stephane (Calais fret ferro b.s.i), CONTRÔLEUR 1ERE CL DGDDI	1500	7500	15000
DECROIX Virginie (Dunkerque bsi), Agent de constatation ppal 1ère classe DGDDI	1500	7500	15000
DELAITRE Francois (Calais tun. gal. bsi), CONTRÔLEUR PRINCIPAL DGDDI	1500	7500	15000
PINSON Stephane (Boulogne bsi), CONTRÔLEUR 2E CL DGDDI	1500	7500	15000
DEVISME Pierre (Calais tun.bsi frte), Agent de constatation ppal 1ère classe DGDDI	1500	7500	15000
SZCZEPANIAK Yannis (Calais fret ferro b.s.i), Agent de constatation ppal 1ère classe DGDDI	1500	7500	15000
DUBREUCQ Olivier (Calais fret ferro b.s.i), CONTRÔLEUR 1ERE CL DGDDI	1500	7500	15000
VANMASSENHOVE Jimmy (Calais fret ferro b.s.i), Agent de constatation ppal 2ème classe DGDDI	1500	7500	15000
DECLUNDER Maureen (Dunkerque bsi), CONTRÔLEUR 2E CL DGDDI	1500	7500	15000
MIELOT Tony (St omer bsi), Agent de constatation ppal 2ème classe DGDDI	1500	7500	15000
HERSZER Marcel (Calais tun.bsi frte), CONTRÔLEUR 1ERE CL DGDDI	1500	7500	15000
ARONDEL Morgane (Calais litto bsi), Agent de constatation ppal 2ème classe DGDDI	1500	7500	15000
RIBERA Veronique (Calais fret ferro b.s.i), Agent de constatation ppal 1ère classe DGDDI	1500	7500	15000
DUPLAN Antoine (Calais litto bsi), CONTRÔLEUR 2E CL DGDDI	1500	7500	15000

WESSE Alexandra (Calais tun.bsi frte), Agent de constatation ppal 2ème classe DGDDI	1500	7500	15000
FOURNIER Rodolphe (Calais tun.bsi t2), Agent de constatation ppal 1ère classe DGDDI	1500	7500	15000
LEDET Catherine (Calais bureau), CONTRÔLEUR PRINCIPAL DGDDI	1500	7500	15000
CHAVATTE Christian (Calais tun.bsi t2), Agent de constatation ppal 2ème classe DGDDI	1500	7500	15000
HERBAUT Gregory (Arras bsi), CONTRÔLEUR 1ERE CL DGDDI	1500	7500	15000
MICHALAK Sandrine (Calais fret ferro b.s.i), Agent de constatation ppal 1ère classe DGDDI	1500	7500	15000
INGELAERE Stephane (Calais tun.bsi frte), Agent de constatation ppal 1ère classe DGDDI	1500	7500	15000
STEVENART Freddy (Calais tun.cyno bsi), Agent de constatation ppal 1ère classe DGDDI	1500	7500	15000
INGELAERE Frederic (Calais tunnel div.), INSPECTEUR PRINCIPAL 1ERE CL DGDDI	6000	30000	60000
BODART Helene (Calais tun.bsi t2), CONTRÔLEUR 2E CL DGDDI	1500	7500	15000
BODART Jerome (Calais litto bsi), Agent de constatation ppal 2ème classe DGDDI	1500	7500	15000
CASTELLE Beatrice (Calais fret ferro b.s.i), Agent de constatation ppal 1ère classe DGDDI	1500	7500	15000
CADET Marie-Laurence (Calais bureau), CONTRÔLEUR PRINCIPAL DGDDI	1500	7500	15000
ELOY Benjamin (Calais litto bsi), Agent de constatation ppal 2ème classe DGDDI	1500	7500	15000
ULRICH Valentin (Calais tun. gal. bsi), Agent de constatation ppal 2ème classe DGDDI	1500	7500	15000
CORNE Nicolas (Calais tun.bsi frte), CONTRÔLEUR 2E CL DGDDI	1500	7500	15000
BERTHELON Catherine (Dunkerque POC), Agent de constatation ppal 1ère classe DGDDI	illimité	100000	250000
BERON Gregory (Calais tun.bsi t2), Agent de constatation ppal 1ère classe DGDDI	1500	7500	15000
HAMMOUDA Kerim (Calais tun. gal. bsi), Agent de constatation ppal 2ème classe DGDDI	1500	7500	15000
SCHOONHEERE Jeremy (Dunkerque bsi), CONTRÔLEUR 2E CL DGDDI	1500	7500	15000
WADOUX Margareth (Dunkerque SRE), CONTRÔLEUR PRINCIPAL DGDDI	1500	7500	15000
VIUDES Antoine (Calais tun.bsi t1), CONTRÔLEUR 2E CL DGDDI	1500	7500	15000
NICOLAS Aurelie (Calais fret ferro b.s.i), Agent de constatation ppal 2ème classe DGDDI	1500	7500	15000
HOCQUETTE Patrice (Calais tun. gal. bsi), Agent de constatation ppal 2ème classe DGDDI	1500	7500	15000
DODET Eric (Calais tun.bsi frte), CONTRÔLEUR 1ERE CL DGDDI	1500	7500	15000
MONSTERLET Fanny (Dunkerque POC), CONTRACTUEL AUTRE (B)	illimité	100000	250000
DEMAN Fabrice (Calais tun.bsi t1), CONTRÔLEUR 2E CL DGDDI	1500	7500	15000
TESSIER Laurent (Calais tun.bsi t1), CONTRÔLEUR PRINCIPAL DGDDI	3000	15000	30000
GHEQUIERE Thomas (Calais tun.cyno bsi), Agent de constatation ppal 2ème classe DGDDI	1500	7500	15000

BAYARD Helene (Calais tun. gal. bsi), Agent de constatation ppal 2ème classe DGDDI	1500	7500	15000
PERON Delphine (Calais tun.cyno bsi), CONTRÔLEUR 1ERE CL DGDDI	1500	7500	15000
NION Franck (Calais tun.bsi t2), Agent de constatation ppal 2ème classe DGDDI	1500	7500	15000
CAMBRAYE Patrice (Calais cellule ciblage), CONTRÔLEUR PRINCIPAL DGDDI	1500	7500	15000
GAUTIER Alain (Calais litto bsi), CONTRÔLEUR 1ERE CL DGDDI	1500	7500	15000
DENYS Pierre (Calais tun.bsi t2), Agent de constatation ppal 1ère classe DGDDI	1500	7500	15000
MARIE Didier (Calais fret ferro b.s.i), Agent de constatation ppal 1ère classe DGDDI	1500	7500	15000
GRIGNON Clement (Calais litto bsi), CONTRÔLEUR 2E CL DGDDI	1500	7500	15000
BREBION Yann (Boulogne bsi), Agent de constatation ppal 2ème classe DGDDI	1500	7500	15000
FLON Guillaume (Calais tun. gal. bsi), Agent de constatation ppal 2ème classe DGDDI	1500	7500	15000
GODDIN David (Calais tun.bsi t2), Agent de constatation ppal 2ème classe DGDDI	1500	7500	15000
LACO Marc (Calais tun.bsi t2), CONTRÔLEUR 2E CL DGDDI	1500	7500	15000
DROLET Gregory (Arras bsi), Agent de constatation ppal 1ère classe DGDDI	1500	7500	15000
DUHAUTOY Tony (Calais tun.bsi fite), CONTRÔLEUR PRINCIPAL DGDDI	1500	7500	15000
DELOFFRE Thierry (Calais tun. gal. bsi), CONTRÔLEUR 1ERE CL DGDDI	1500	7500	15000
LEDET Eric (Calais tunnel div.), INSPECTEUR PRINCIPAL 1ERE CL DGDDI	6000	30000	60000
FLON Christine (Calais litto bsi), CONTRÔLEUR 2E CL DGDDI	1500	7500	15000
PICHON Nicolas (Dunkerque bsi), Agent de constatation ppal 2ème classe DGDDI	1500	7500	15000
FONTAINE Morgan (Calais tun.bsi t1), Agent de constatation ppal 2ème classe DGDDI	1500	7500	15000
GUEUDRE Fabien (Calais tun.bsi t2), Agent de constatation ppal 2ème classe DGDDI	1500	7500	15000
DETIVAUD Emilie (Calais tun. gal. bsi), Agent de constatation ppal 2ème classe DGDDI	1500	7500	15000
HURTRELLE Jean-Francois (Calais litto bsi), Agent de constatation ppal 2ème classe DGDDI	1500	7500	15000
DUQUENOY Gaelle (Calais tun.bsi t2), CONTRÔLEUR 2E CL DGDDI	1500	7500	15000
BRUNEL David (Boulogne bsi), CONTRÔLEUR PRINCIPAL DGDDI	3000	15000	30000
POLI Pauline (Calais tun.bsi t1), CONTRÔLEUR 2E CL DGDDI	1500	7500	15000
RUFIN Marie-Noelle (Dunkerque SRE), CONTRÔLEUR PRINCIPAL DGDDI	1500	7500	15000
GAUTIER Yannick (Calais tun.cyno bsi), Agent de constatation ppal 1ère classe DGDDI	1500	7500	15000
ALLENTIN Marc (Calais fret ferro b.s.i), CONTRÔLEUR 1ERE CL DGDDI	1500	7500	15000

LEFEBVRE Damien (Calais tun.bsi frte), CONTRÔLEUR PRINCIPAL DGDDI	1500	7500	15000
REICHERT Nicolas (Dunkerque energies bureau), INSPECTEUR DGDDI	3000	15000	30000
TURC Vanessa (Calais tun.bsi t2), CONTRÔLEUR 2E CL DGDDI	1500	7500	15000
PRADIER Patrick (Boulogne bsi), CONTRÔLEUR 2E CL DGDDI	1500	7500	15000
SAUVAGE Fabien (Calais tun.bsi t1), Agent de constatation ppal 1ère classe DGDDI	1500	7500	15000
ANCEL Geoffrey (Dunkerque energies bureau), INSPECTEUR DGDDI	3000	15000	30000
LEANDRY Floraly (Calais litto bsi), Agent de constatation ppal 2ème classe DGDDI	1500	7500	15000
PICAVET Aurelien (Calais tun.bsi t2), Agent de constatation ppal 2ème classe DGDDI	1500	7500	15000
MANDRIER Arnaud (Calais tun.cyno bsi), Agent de constatation ppal 2ème classe DGDDI	1500	7500	15000
HIARD Alexia (Calais tun.bsi frte), Agent de constatation ppal 2ème classe DGDDI	1500	7500	15000
RYCKEMBEUSCH Manuel (Dunkerque bsi), Agent de constatation ppal 2ème classe DGDDI	1500	7500	15000
GAUTIER Marie (Calais fret ferro b.s.i), Agent de constatation ppal 2ème classe DGDDI	1500	7500	15000
JOSSON Frederic (Arras bsi), Agent de constatation ppal 1ère classe DGDDI	1500	7500	15000
MASCOT David (Calais tun.bsi t1), CONTRÔLEUR PRINCIPAL DGDDI	1500	7500	15000
LEBIAN Laurence (Calais litto bsi), Agent de constatation ppal 1ère classe DGDDI	1500	7500	15000
BRUNET Alex (Calais tun.bsi t1), CONTRÔLEUR 2E CL DGDDI	1500	7500	15000
RINGOT Antoine (Calais tun. gal. bsi), Agent de constatation ppal 2ème classe DGDDI	1500	7500	15000
LANGLAIS Richard (Calais tun. gal. bsi), Agent de constatation ppal 1ère classe DGDDI	1500	7500	15000
DEPARETERE Jean-Paul (Dunkerque bsi), Agent de constatation ppal 1ère classe DGDDI	1500	7500	15000
PEPIN Jonathan (Calais tun.bsi frte), Agent de constatation ppal 2ème classe DGDDI	1500	7500	15000
BARTON Gregory (Calais tun.bsi t2), Agent de constatation ppal 2ème classe DGDDI	1500	7500	15000
CABARET Matthieu (Dunkerque bsi), CONTRÔLEUR 1ERE CL DGDDI	1500	7500	15000
DYMNy Audrey (Dunkerque POC), CONTRÔLEUR PRINCIPAL DGDDI	illimité	100000	250000
LEFEBVRE Virginie (Calais tun.bsi frte), Agent de constatation ppal 2ème classe DGDDI	1500	7500	15000
HANQUEZ Didier (St omer bsi), CONTRÔLEUR PRINCIPAL DGDDI	3000	15000	30000
SOMERS Olivier (Calais tun.bsi frte), Agent de constatation ppal 2ème classe DGDDI	1500	7500	15000
AIELLO Franck (Calais tun.bsi t1), CONTRÔLEUR 1ERE CL DGDDI	1500	7500	15000
MEZIER Alan (Arras bsi), Agent de constatation ppal 2ème classe DGDDI	1500	7500	15000
GLAVIEUX Matthieu (Boulogne bsi), Agent de constatation ppal 2ème classe DGDDI	1500	7500	15000
DUHAMEL Aurelie (Calais tun.bsi frte), Agent de constatation ppal 2ème classe DGDDI	1500	7500	15000

HELLEC Arthur (Calais litto bsi), CONTRÔLEUR 2E CL DGDDI	1500	7500	15000
THIERY Romain (Calais tun. gal. bsi), Agent de constatation ppal 2ème classe DGDDI	1500	7500	15000
BERBON Laurent (Calais tun.bsi t2), CONTRÔLEUR 1ERE CL DGDDI	1500	7500	15000
RIGAUX Florent (Calais litto bsi), Agent de constatation ppal 2ème classe DGDDI	1500	7500	15000
MALFOY Arnaud (Calais tun.bsi t1), CONTRÔLEUR 2E CL DGDDI	1500	7500	15000
GODART Magali (Calais tun.bsi frte), Agent de constatation ppal 1ère classe DGDDI	1500	7500	15000
MERLEN Jeremy (Dunkerque bsi), CONTRÔLEUR 2E CL DGDDI	1500	7500	15000
LABALETTE Olivier (Arras bsi), CONTRÔLEUR PRINCIPAL DGDDI	3000	15000	30000
LETOMBE Edmond (Calais tun.bsi frte), Agent de constatation ppal 2ème classe DGDDI	1500	7500	15000
GARMON Dominique (Calais tun. gal. bsi), Agent de constatation ppal 2ème classe DGDDI	1500	7500	15000
CABON Patrick (Dunkerque SG), INSPECTEUR REGIONAL DE 1ERE CL DGDDI	illimité	100000	250000
ROBETTE Julien (Arras bureau), CONTRÔLEUR 2E CL DGDDI	1500	7500	15000
JIMENEZ Herve (Calais fret ferro b.s.i), CONTRÔLEUR PRINCIPAL DGDDI	1500	7500	15000
DELCROIX David (Calais tun.bsi frte), Agent de constatation ppal 2ème classe DGDDI	1500	7500	15000
CASAGRANDE Christophe (Calais tun. gal. bsi), CONTRÔLEUR 2E CL DGDDI	1500	7500	15000
CARON Christophe (Boulogne bsi), CONTRÔLEUR PRINCIPAL DGDDI	3000	15000	30000
LEMAIRE Sebastien (Calais cellule ciblage), CONTRÔLEUR 1ERE CL DGDDI	1500	7500	15000
BECUE Jeremy (Calais tun.bsi t2), Agent de constatation ppal 2ème classe DGDDI	1500	7500	15000
MORLIGHEM Jacques (Dunkerque SRE), INSPECTEUR REGIONAL DE 1ERE CL DGDDI	3000	15000	30000
CARRE Clemence (St omer bsi), Agent de constatation ppal 2ème classe DGDDI	1500	7500	15000
CORDENIER TELLIER Flora (Dunkerque POC), INSPECTEUR DGDDI	illimité	100000	250000
BEAURAIN Clement (Boulogne bsi), Agent de constatation ppal 2ème classe DGDDI	1500	7500	15000
LANTOINE Guillaume (Calais tun. gal. bsi), Agent de constatation ppal 2ème classe DGDDI	1500	7500	15000
VANHAECKE Cindy (Dunkerque bsi), Agent de constatation ppal 2ème classe DGDDI	1500	7500	15000
ROBE Nicolas (Calais tun.bsi t2), Agent de constatation ppal 2ème classe DGDDI	1500	7500	15000
DAMBLIN Laurence (Calais litto bsi), CONTRÔLEUR PRINCIPAL DGDDI	1500	7500	15000
LUGAN Camille (Calais litto bsi), CONTRÔLEUR 2E CL DGDDI	1500	7500	15000
DELOFFRE Maxence (Calais litto bsi), Agent de constatation ppal 2ème classe DGDDI	1500	7500	15000
ESPADA Alexia (Calais tun.bsi t2), Agent de constatation ppal 2ème classe DGDDI	1500	7500	15000

NEUVILLE Vincent (Boulogne bsi), CONTRÔLEUR 1ERE CL DGDDI	1500	7500	15000
CHEVALIER Martial (Arras bsi), CONTRÔLEUR 1ERE CL DGDDI	1500	7500	15000
OBOEUF Jose (Calais tun.bsi frte), CONTRÔLEUR 1ERE CL DGDDI	1500	7500	15000
NAGOT Benoit (Calais tun.bsi t1), Agent de constatation ppal 2ème classe DGDDI	1500	7500	15000
BOUBET Pascaline (Calais tun.bsi t2), Agent de constatation ppal 2ème classe DGDDI	1500	7500	15000
MOREL Rudy (Arras bureau), CONTRÔLEUR 1ERE CL DGDDI	1500	7500	15000
COQUEMPOT Franck (Calais tun.bsi t1), CONTRÔLEUR 2E CL DGDDI	1500	7500	15000
DEGARDIN Michael (Boulogne bsi), CONTRÔLEUR 1ERE CL DGDDI	3000	15000	30000
LAVIGNE Marc (Calais litto bsi), INSPECTEUR DGDDI	3000	15000	30000
RIQUEZ Alain (Arras bsi), Agent de constatation ppal 1ère classe DGDDI	1500	7500	15000
VAN-ASSCHE Nicolas (Calais litto bsi), Agent de constatation ppal 2ème classe DGDDI	1500	7500	15000
MOUGHAOUI Anas (Dunkerque bsi), CONTRÔLEUR 2E CL DGDDI	1500	7500	15000
DECANTER Patrice (Dunkerque bsi), INSPECTEUR REGIONAL DE 1ERE CL DGDDI	3000	15000	30000
LIMELETTE Brigitte (Calais litto bsi), CONTRÔLEUR 2E CL DGDDI	1500	7500	15000
FERNANDEZ Mathieu (Boulogne bsi), CONTRÔLEUR 2E CL DGDDI	1500	7500	15000
LEROY Fabien (Calais tun.bsi t1), Agent de constatation ppal 2ème classe DGDDI	1500	7500	15000
TRIQUET Gwenael (Calais tun.bsi t2), CONTRÔLEUR 1ERE CL DGDDI	1500	7500	15000
CARON Johan (Dunkerque bsi), CONTRÔLEUR 1ERE CL DGDDI	1500	7500	15000
BRICE Benjamin (Dunkerque bsi), CONTRÔLEUR 2E CL DGDDI	1500	7500	15000
DANKO Marie-Helene (Dunkerque div.), INSPECTEUR PRINCIPAL 1ERE CL DGDDI	6000	30000	60000
KRYCH Thierry (Boulogne div.), INSPECTEUR DGDDI	3000	15000	30000
KAJCZYK Delphine (Calais fret ferro b.s.i), Agent de constatation ppal 2ème classe DGDDI	1500	7500	15000
ARGENTIN Frederic (Calais litto bsi), CONTRÔLEUR 1ERE CL DGDDI	1500	7500	15000
GUILBERT Herve (Calais cellule ciblage), CONTRÔLEUR PRINCIPAL DGDDI	3000	15000	30000
DUHAMEL Frederic (Calais tun.bsi frte), CONTRÔLEUR PRINCIPAL DGDDI	1500	7500	15000
THUEUX Stephane (Calais tun. gal. bsi), INSPECTEUR DGDDI	3000	15000	30000
MARIE Stephane (Calais litto bsi), Agent de constatation ppal 2ème classe DGDDI	1500	7500	15000
CHOCHOIS Ingrid (Dunkerque SRE), INSPECTEUR DGDDI	3000	15000	30000
BOURGET Catherine (Boulogne bsi), CONTRÔLEUR 2E CL DGDDI	1500	7500	15000
CARDON Igor (Calais tun.bsi t2), INSPECTEUR REGIONAL DE 3EME CL DGDDI	3000	15000	30000
LEDOUX Ludovic (Boulogne bsi), CONTRÔLEUR 1ERE CL DGDDI	1500	7500	15000
REVEL Jeremie (Calais tun.bsi frte), CONTRÔLEUR 2E CL DGDDI	1500	7500	15000
KALMAN Nathalie (Arras bsi), Agent de constatation ppal 2ème classe DGDDI	1500	7500	15000
TOURNEUR Marc (Calais fret ferro b.s.i), CONTRÔLEUR 1ERE CL DGDDI	1500	7500	15000

PILLEREL Christophe (Calais tun. gal. bsi), Agent de constatation ppal 2ème classe DGDDI	1500	7500	15000
SCHLECHT Catherine (Calais litto bsi), CONTRÔLEUR 2E CL DGDDI	1500	7500	15000
LOONIS HERANT Aline (Calais tun. gal. bsi), Agent de constatation ppal 2ème classe DGDDI	1500	7500	15000
DEBAEKE Cliff (Calais litto bsi), Agent de constatation ppal 2ème classe DGDDI	1500	7500	15000
BURBIDGE Lucas (Calais tun.bsi frte), CONTRÔLEUR 2E CL DGDDI	1500	7500	15000
CURRO Salvatore (Calais tun.bsi t2), Agent de constatation ppal 1ère classe DGDDI	1500	7500	15000
PEREZ Stephanie (Calais tunnel div.), CONTRÔLEUR PRINCIPAL DGDDI	6000	30000	60000
COORNAERT Stephane (Calais tun. gal. bsi), CONTRÔLEUR PRINCIPAL DGDDI	3000	15000	30000
COURVOISIER Damien (Calais tun.bsi t1), CONTRÔLEUR 1ERE CL DGDDI	1500	7500	15000
CROQUELOIS Charles (Calais tun.bsi t2), CONTRÔLEUR 2E CL DGDDI	1500	7500	15000
PILLEREL Carole (Calais tun.bsi t1), Agent de constatation ppal 2ème classe DGDDI	1500	7500	15000
BRESSET Christophe (Calais litto bsi), CONTRÔLEUR 1ERE CL DGDDI	1500	7500	15000
ELTER Audrey (Calais tun. gal. bsi), CONTRÔLEUR 2E CL DGDDI	1500	7500	15000
CAZIN Raphael (Calais tun.bsi frte), Agent de constatation ppal 2ème classe DGDDI	1500	7500	15000
DURAFOUR Simon (Calais tun.bsi frte), Agent de constatation ppal 2ème classe DGDDI	1500	7500	15000
REGNIEZ Michel (Dunkerque POC), CONTRÔLEUR PRINCIPAL DGDDI	illimité	100000	250000
CARON David-Olivier (Calais tun. gal. bsi), INSPECTEUR DGDDI	3000	15000	30000
CHAVAIN Laurent (Calais tun.bsi t1), Agent de constatation ppal 2ème classe DGDDI	1500	7500	15000
CHAUSSOY Sebastien (Dunkerque bsi), CONTRÔLEUR 2E CL DGDDI	1500	7500	15000
VANHELLE Pierre (Arras bureau), INSPECTEUR DGDDI	3000	15000	30000
COLIN Gurvan (Calais litto bsi), Agent de constatation ppal 2ème classe DGDDI	1500	7500	15000
HIVIN Bertrand (Dunkerque bsi), Agent de constatation ppal 1ère classe DGDDI	1500	7500	15000
DEHOLLANDER Karine (Calais tun.bsi frte), Agent de constatation ppal 2ème classe DGDDI	1500	7500	15000
DEFRANCESCHI Christophe (Arras bsi), CONTRÔLEUR PRINCIPAL DGDDI	1500	7500	15000
TEMPETTE Amaury (Calais tun.bsi t1), Agent de constatation ppal 2ème classe DGDDI	1500	7500	15000
DELMULLE Arnaud (Boulogne div.), DIRECTEUR DES SERVICES DOUANIERS 2ECL	6000	30000	60000
MASSINOND Sebastien (Calais tun. gal. bsi), CONTRÔLEUR 2E CL DGDDI	1500	7500	15000
SILVA Yohann (Calais bureau), CONTRÔLEUR 2E CL DGDDI	1500	7500	15000
CASSIAU Jordan (Dunkerque bsi), Agent de constatation ppal 2ème classe DGDDI	1500	7500	15000
MACHEFER Pauline (Dunkerque bsi), CONTRÔLEUR 2E CL DGDDI	1500	7500	15000

CORDENIER Francois (Dunkerque bsi), INSPECTEUR DGDDI	3000	15000	30000
MARGAGE Maryse (Calais tun. gal. bsi), Agent de constatation ppal 1ère classe DGDDI	1500	7500	15000
ROYER Sebastien (Calais tun.bsi frte), Agent de constatation ppal 2ème classe DGDDI	1500	7500	15000
MATIJA Bruno (Calais tun.bsi t1), Agent de constatation ppal 1ère classe DGDDI	1500	7500	15000
GRESSIER Magdalena (Calais litto bsi), CONTRÔLEUR 2E CL DGDDI	1500	7500	15000
BECART Christophe (Calais tun.bsi frte), Agent de constatation ppal 1ère classe DGDDI	1500	7500	15000
RIGAUX Amelie (Arras bureau), INSPECTEUR DGDDI	3000	15000	30000
VANDAELE Maxime (Calais litto bsi), Agent de constatation ppal 2ème classe DGDDI	1500	7500	15000
MAGGIAR Beatrice (Arras bureau), CONTRÔLEUR PRINCIPAL DGDDI	1500	7500	15000
FARDEL Stephane (Calais tunnel div.), CONTRÔLEUR PRINCIPAL DGDDI	6000	30000	60000
ALBANESE Sophie (Calais tun. gal. bsi), Agent de constatation ppal 2ème classe DGDDI	1500	7500	15000
WALLAERT Fanny (Dunkerque bsi), Agent de constatation ppal 2ème classe DGDDI	1500	7500	15000
DUHAMEL Magali (Calais tun.bsi t1), Agent de constatation ppal 2ème classe DGDDI	1500	7500	15000
PRESLE WEISS Edwige (Dunkerque div.), DIRECTEUR DES SERVICES DOUANIERS 2ECL	6000	30000	60000
MALUTA Nicolas (Calais tun. gal. bsi), Agent de constatation ppal 2ème classe DGDDI	1500	7500	15000
GUILBERT Sabine (Calais litto bsi), CONTRÔLEUR 1ERE CL DGDDI	1500	7500	15000
INGELAERE Anne (Calais tun.bsi frte), CONTRÔLEUR 1ERE CL DGDDI	1500	7500	15000
BERNARD Jordan (Calais tun.bsi frte), Agent de constatation ppal 2ème classe DGDDI	1500	7500	15000
EIMANN Laurent (Calais cellule ciblage), CONTRÔLEUR 1ERE CL DGDDI	1500	7500	15000
JOSEPH Ludivine (Calais litto bsi), Agent de constatation ppal 2ème classe DGDDI	1500	7500	15000
VINGTROIS Ruddy (Calais tun. gal. bsi), CONTRÔLEUR PRINCIPAL DGDDI	1500	7500	15000
MAJOR Boris (Calais litto bsi), Agent de constatation ppal 2ème classe DGDDI	1500	7500	15000
VIANE Raphael (Dunkerque bsi), Agent de constatation ppal 2ème classe DGDDI	1500	7500	15000
MOULIN Fabrice (Calais fret ferro b.s.i), CONTRÔLEUR 1ERE CL DGDDI	1500	7500	15000
ELARY Samuel (Arras bureau), INSPECTEUR DGDDI	3000	15000	30000
VABOIS Thomas (Arras bsi), CONTRÔLEUR PRINCIPAL DGDDI	3000	15000	30000
BREBANT Christophe (Calais litto bsi), CONTRÔLEUR 1ERE CL DGDDI	1500	7500	15000
BORDENAVE Francis (Calais tun.cyno bsi), CONTRÔLEUR PRINCIPAL DGDDI	1500	7500	15000
DHIENNE Jean-Christophe (Arras bureau), CONTRÔLEUR PRINCIPAL DGDDI	1500	7500	15000

DELMARES Christelle (Calais bureau), CONTRÔLEUR PRINCIPAL DGDDI	1500	7500	15000
ROBBE Sebastien (Calais litto bsi), Agent de constatation ppal 2ème classe DGDDI	1500	7500	15000
DENIS Benoit (Calais tun.bsi frte), CONTRÔLEUR PRINCIPAL DGDDI	1500	7500	15000
DOYER Guillaume (Calais tun.bsi frte), INSPECTEUR DGDDI	3000	15000	30000
LEFEBVRE Franck (Arras bsi), Agent de constatation ppal 1ère classe DGDDI	1500	7500	15000
DE VLIEGHER Christophe (Arras bsi), Agent de constatation ppal 1ère classe DGDDI	1500	7500	15000
FOURMENTIN Christine (Calais tun.bsi frte), CONTRÔLEUR 1ERE CL DGDDI	1500	7500	15000
DEHOLLANDER Olivier (Calais tun.bsi frte), Agent de constatation ppal 1ère classe DGDDI	1500	7500	15000
KARPOUZOPOULOS Jacky (Calais tun.bsi t2), Agent de constatation ppal 1ère classe DGDDI	1500	7500	15000
PATERNOSTER David (Dunkerque bsi), CONTRÔLEUR 1ERE CL DGDDI	1500	7500	15000
GAY Veronique (Calais bureau), Agent de constatation ppal 1ère classe DGDDI	1500	7500	15000
SUEUR Jerome (Calais litto bsi), Agent de constatation ppal 2ème classe DGDDI	1500	7500	15000
DUVIN Nicolas (Dunkerque bsi), Agent de constatation ppal 2ème classe DGDDI	1500	7500	15000
LEFLON Stephane (Dunkerque bsi), CONTRÔLEUR 1ERE CL DGDDI	1500	7500	15000
MARCHAND Olivier (Calais tun.cyno bsi), Agent de constatation ppal 2ème classe DGDDI	1500	7500	15000
DELFOSSSE Remi (Calais tun.bsi frte), Agent de constatation ppal 2ème classe DGDDI	1500	7500	15000
CARON Catherine (Calais tun.bsi t2), CONTRÔLEUR 1ERE CL DGDDI	1500	7500	15000
COMYN Cathy (Calais tun. gal. bsi), Agent de constatation ppal 2ème classe DGDDI	1500	7500	15000
DELORY Michael (Arras bsi), Agent de constatation ppal 1ère classe DGDDI	1500	7500	15000
HOURIEZ Sebastien (Arras bsi), CONTRÔLEUR 2E CL DGDDI	1500	7500	15000
BROGNARD Corinne (Calais tun.bsi frte), CONTRÔLEUR 1ERE CL DGDDI	1500	7500	15000
JAY Nathalie (Calais litto bsi), CONTRÔLEUR 1ERE CL DGDDI	1500	7500	15000
LECOQ David (Arras bsi), CONTRÔLEUR 1ERE CL DGDDI	1500	7500	15000
PISANU Victorio (Calais tun.bsi frte), CONTRÔLEUR PRINCIPAL DGDDI	3000	15000	30000
BEYAERT Frederic (Dunkerque bsi), CONTRÔLEUR 1ERE CL DGDDI	1500	7500	15000
COQUET Sebastien (Calais tun.bsi t2), CONTRÔLEUR 1ERE CL DGDDI	1500	7500	15000
BOUCHARDON Louis (Calais litto bsi), Agent de constatation ppal 2ème classe DGDDI	1500	7500	15000
REBIAI Madjid (Calais tun.bsi t1), CONTRÔLEUR PRINCIPAL DGDDI	1500	7500	15000
BLANPAIN Jean-Marie (Calais tun. gal. bsi), CONTRÔLEUR 1ERE CL DGDDI	1500	7500	15000
DUTRIEZ Damien (Calais tun. gal. bsi), Agent de constatation ppal 2ème classe DGDDI	1500	7500	15000

DEHAUDT Emmanuelle (St omer bsi), Agent de constatation ppal 2ème classe DGDDI	1500	7500	15000
VINCENT Agnes (Calais tun.bsi frte), CONTRÔLEUR 2E CL DGDDI	1500	7500	15000
LAVIE Bruno (Calais tun. gal. bsi), CONTRÔLEUR PRINCIPAL DGDDI	1500	7500	15000
RAULT Antoine (Boulogne bsi), Agent de constatation ppal 2ème classe DGDDI	1500	7500	15000
DUMOULIN Christine (St omer bsi), Agent de constatation ppal 1ère classe DGDDI	1500	7500	15000
BLEUZE Christophe (Calais litto bsi), CONTRÔLEUR PRINCIPAL DGDDI	1500	7500	15000
BLONDELLE Georges (Calais tun. gal. bsi), CONTRÔLEUR 2E CL DGDDI	1500	7500	15000
SAINT-GEORGES Florian (Calais litto bsi), Agent de constatation ppal 2ème classe DGDDI	1500	7500	15000
DUBOS Virginie (Calais bureau), INSPECTEUR DGDDI	3000	15000	30000
CAROUX Bruno (Calais fret ferro b.s.i), Agent de constatation ppal 1ère classe DGDDI	1500	7500	15000
SINNO Paul (Calais tun. gal. bsi), INSPECTEUR REGIONAL DE 1ERE CL DGDDI	3000	15000	30000
SAINT GEORGES Cyrille (Calais tun.bsi frte), Agent de constatation ppal 2ème classe DGDDI	1500	7500	15000
DELVAL Clement (Arras bsi), Agent de constatation ppal 2ème classe DGDDI	1500	7500	15000
LOOSE Frederic (Calais litto bsi), CONTRÔLEUR 2E CL DGDDI	1500	7500	15000
DELRUE Loic (Calais tun. gal. bsi), Agent de constatation ppal 1ère classe DGDDI	1500	7500	15000
PAOLI Sebastien (Calais litto bsi), CONTRÔLEUR PRINCIPAL DGDDI	3000	15000	30000
CHEVALIER Valentin (Calais tun.bsi frte), CONTRÔLEUR 2E CL DGDDI	1500	7500	15000
DAVIAUD Mathieu (Dunkerque bsi), CONTRÔLEUR 2E CL DGDDI	1500	7500	15000
ABRAHAM Fabrice (Arras bsi), CONTRÔLEUR 1ERE CL DGDDI	1500	7500	15000
LELEU Stephane (Calais litto bsi), Agent de constatation ppal 2ème classe DGDDI	1500	7500	15000
KASPRZAK Jerome (Dunkerque bsi), CONTRÔLEUR 2E CL DGDDI	1500	7500	15000
LE FORESTIER Ivan (Dunkerque bsi), CONTRÔLEUR PRINCIPAL DGDDI	1500	7500	15000
RENAUX Thierry (Calais fret ferro b.s.i), Agent de constatation ppal 1ère classe DGDDI	1500	7500	15000
CARDON Amandine (Calais tun.bsi frte), Agent de constatation ppal 2ème classe DGDDI	1500	7500	15000
NABO Edith (Calais litto bsi), CONTRÔLEUR 2E CL DGDDI	1500	7500	15000
CHAMPOUSSIN Jessica (Calais litto bsi), Agent de constatation ppal 2ème classe DGDDI	1500	7500	15000
GAVOIS Stephanie (Calais tun.bsi frte), Agent de constatation ppal 2ème classe DGDDI	1500	7500	15000
VANDAMME Julien (Calais tun.bsi t1), Agent de constatation ppal 2ème classe DGDDI	1500	7500	15000
MBAIBARA Laurent (Calais tun.bsi frte), CONTRÔLEUR 2E CL DGDDI	1500	7500	15000
MASTIN-BOUCHEZ Jimmy (Dunkerque bsi), CONTRÔLEUR 2E CL DGDDI	1500	7500	15000

COOPMAN Gerard (Calais litto bsi), Agent de constatation ppal 2ème classe DGDDI	1500	7500	15000
PETIPONT Jean-Michel (Calais fret ferro b.s.i), Agent de constatation ppal 1ère classe DGDDI	1500	7500	15000
GODDE Mathieu (Calais litto bsi), Agent de constatation ppal 2ème classe DGDDI	1500	7500	15000
PLESSIET Kevin (Calais tun.bsi t2), Agent de constatation ppal 2ème classe DGDDI	1500	7500	15000
GERION Ludovic (Calais tun.bsi t2), CONTRÔLEUR 2E CL DGDDI	1500	7500	15000
COUPPEZ Guillaume (Boulogne bsi), Agent de constatation ppal 2ème classe DGDDI	1500	7500	15000
VANDERMOUTEN Pascal (Calais litto bsi), INSPECTEUR DGDDI	3000	15000	30000
LAVIE Loic (Calais tun.bsi frte), Agent de constatation ppal 2ème classe DGDDI	1500	7500	15000
CAZABONNE Manon (Arras bsi), Agent de constatation ppal 2ème classe DGDDI	1500	7500	15000
CHABANNE Benjamin (Dunkerque bsi), CONTRÔLEUR 2E CL DGDDI	1500	7500	15000
BITCHA NGUEND Holgen (Calais litto bsi), Agent de constatation ppal 2ème classe DGDDI	1500	7500	15000
NOWAK Marian (Calais tun.bsi t2), CONTRÔLEUR PRINCIPAL DGDDI	1500	7500	15000
BLANCHON Michael (Dunkerque bsi), CONTRÔLEUR 1ERE CL DGDDI	1500	7500	15000
DARTOIS Florent (Calais tun.bsi t1), Agent de constatation ppal 2ème classe DGDDI	1500	7500	15000
HERBIN Olivier (Calais fret ferro b.s.i), INSPECTEUR DGDDI	3000	15000	30000
HIE Fabien (Calais litto bsi), CONTRÔLEUR 2E CL DGDDI	1500	7500	15000
DUCROCQ Jeremy (Calais tun.bsi frte), Agent de constatation ppal 2ème classe DGDDI	1500	7500	15000
OBIN Alexis (Arras bsi), Agent de constatation ppal 2ème classe DGDDI	1500	7500	15000
WANTELLET Jean-Pierre (Calais fret ferro b.s.i), CONTRÔLEUR PRINCIPAL DGDDI	3000	15000	30000
COIPILET Franck (Dunkerque bsi), INSPECTEUR DGDDI	3000	15000	30000
TURPIN Cedric (Calais tun.bsi frte), CONTRÔLEUR 2E CL DGDDI	1500	7500	15000
ZERT Jean (Dunkerque port bureau), INSPECTEUR REGIONAL DE 2EME CL DGDDI	3000	15000	30000
VALERIO Olivier (Arras bsi), Agent de constatation ppal 1ère classe DGDDI	1500	7500	15000
BROUX Sabrina (Dunkerque bsi), Agent de constatation ppal 2ème classe DGDDI	1500	7500	15000
CAYEUX Pierre (Boulogne bsi), CONTRÔLEUR 2E CL DGDDI	1500	7500	15000
LAVOISIER Franck (Calais tun.bsi t2), INSPECTEUR DGDDI	3000	15000	30000
AMAR YOUCEF Ali (Boulogne bsi), Agent de constatation ppal 1ère classe DGDDI	1500	7500	15000
HERBERT Marc (Calais tun.bsi t1), Agent de constatation ppal 1ère classe DGDDI	1500	7500	15000
DAVROUX Valerie (Dunkerque bsi), CONTRÔLEUR PRINCIPAL DGDDI	3000	15000	30000
DOULLIET Fabien (Calais fret ferro b.s.i), Agent de constatation ppal 2ème classe DGDDI	1500	7500	15000
RAMOS VARELA Davy (Calais litto bsi), Agent de constatation ppal 2ème classe DGDDI	1500	7500	15000

DEMAN Gwenaëlle (Calais tun.bsi t2), Agent de constatation ppal 2ème classe DGDDI	1500	7500	15000
PATINIER Antoine (Calais tun.bsi t1), CONTRÔLEUR 1ERE CL DGDDI	1500	7500	15000
DESDIER Thierry (Calais tun.cyno bsi), CONTRÔLEUR 1ERE CL DGDDI	1500	7500	15000
GRESSIER Philippe (Boulogne bureau), INSPECTEUR REGIONAL DE 3EME CL DGDDI	3000	15000	30000
DALIX Pierre (Calais fret ferro b.s.i), CONTRÔLEUR PRINCIPAL DGDDI	1500	7500	15000
DUFOUR Dominique (Calais tun.bsi fite), Agent de constatation ppal 1ère classe DGDDI	1500	7500	15000
MERCIER Carl (Arras bsi), Agent de constatation ppal 1ère classe DGDDI	1500	7500	15000
BEUGIN Ludovic (Dunkerque bsi), Agent de constatation ppal 1ère classe DGDDI	1500	7500	15000
PERARD Stephanie (Boulogne bureau), INSPECTEUR DGDDI	3000	15000	30000
DOMINICI Sebastien (Calais litto bsi), Agent de constatation ppal 2ème classe DGDDI	1500	7500	15000
HERAULT Stephane (Calais tun.bsi t2), Agent de constatation ppal 2ème classe DGDDI	1500	7500	15000
GELE Philippe (Calais litto bsi), CONTRÔLEUR 2E CL DGDDI	1500	7500	15000
MACOU Remi (Calais litto bsi), Agent de constatation ppal 2ème classe DGDDI	1500	7500	15000
BAYARD David (Calais tun.bsi t1), CONTRÔLEUR 1ERE CL DGDDI	1500	7500	15000
SAMBORSKI Ludovic (Calais tun.cyno bsi), Agent de constatation ppal 2ème classe DGDDI	1500	7500	15000
RAMON Florent (Calais tun.bsi fite), Agent de constatation ppal 2ème classe DGDDI	1500	7500	15000
BENOIT Karl (Calais tun.bsi t2), CONTRÔLEUR PRINCIPAL DGDDI	3000	15000	30000
WASSELIN Tony (Calais tun.bsi frte), Agent de constatation ppal 1ère classe DGDDI	1500	7500	15000
VANHILLE Philippe (Dunkerque energies bureau), INSPECTEUR REGIONAL DE 3EME CL DGDDI	3000	15000	30000
KERCKHOVE Laurent (Calais tun.bsi frte), Agent de constatation ppal 2ème classe DGDDI	1500	7500	15000
VADROT Celine (Calais litto bsi), CONTRÔLEUR 2E CL DGDDI	1500	7500	15000
BAUDE Valery (Calais tun. gal. bsi), Agent de constatation ppal 2ème classe DGDDI	1500	7500	15000
CAPPELLI Franck (Calais tun.bsi fite), CONTRÔLEUR PRINCIPAL DGDDI	1500	7500	15000
MOUCHON Thierry (Arras bsi), Agent de constatation ppal 1ère classe DGDDI	1500	7500	15000
LAMOITTE France (Calais tun.bsi t2), Agent de constatation ppal 2ème classe DGDDI	1500	7500	15000
CARLIER Sylvie (Dunkerque port bureau), CHEF SERV COMPTABLE DGDDI 2EME CATEGORIE	3000	15000	30000
CRESSON Lisa (Calais tun. gal. bsi), Agent de constatation ppal 2ème classe DGDDI	1500	7500	15000
VANPEE Christophe (Dunkerque bsi), Agent de constatation ppal 2ème classe DGDDI	1500	7500	15000
DECLERCK Isabelle (Calais bureau), Agent de constatation ppal 1ère classe DGDDI	1500	7500	15000

CABOCHE Jonathan (Dunkerque bsi), Agent de constatation ppal 2ème classe DGDDI	1500	7500	15000
LANSIAUX Francois (Calais litto bsi), Agent de constatation ppal 2ème classe DGDDI	1500	7500	15000
LUTUN Guillaume (Dunkerque bsi), Agent de constatation ppal 2ème classe DGDDI	1500	7500	15000
VANDEBUSSCHE Matthieu (Dunkerque bsi), CONTRÔLEUR 2E CL DGDDI	1500	7500	15000
CORRIETTE Michel (Calais fret ferro b.s.i), CONTRÔLEUR 1ERE CL DGDDI	1500	7500	15000
GRIGNON Cecile (Boulogne bsi), Agent de constatation ppal 2ème classe DGDDI	1500	7500	15000
POCHOLLE Maïte (Calais litto bsi), CONTRÔLEUR 2E CL DGDDI	1500	7500	15000
PIDOU Aurelien (Calais tun.bsi t2), Agent de constatation ppal 2ème classe DGDDI	1500	7500	15000
VASSEUR Aymeric (Boulogne bsi), Agent de constatation ppal 2ème classe DGDDI	1500	7500	15000
GUENERET Frederique (Calais tun. gal. bsi), CONTRÔLEUR 1ERE CL DGDDI	1500	7500	15000
NICOLAS Laurent (Calais tun.bsi frte), CONTRÔLEUR 1ERE CL DGDDI	1500	7500	15000
VASSEUR Christele (Calais tunnel div.), Agent de constatation ppal 1ère classe DGDDI	6000	30000	60000
RUIZ Laurence (Dunkerque energies bureau), INSPECTEUR REGIONAL DE 3EME CL DGDDI	3000	15000	30000
TAMALOULT Jeremy (Calais tun.bsi frte), CONTRÔLEUR 2E CL DGDDI	1500	7500	15000
PILLOT Arnaud (Calais tun.bsi frte), Agent de constatation ppal 2ème classe DGDDI	1500	7500	15000
CARLIER Francois (Calais tun.bsi t2), Agent de constatation ppal 2ème classe DGDDI	1500	7500	15000
BEDDIAF Mouloud (Calais litto bsi), CONTRÔLEUR 2E CL DGDDI	1500	7500	15000
JOUGLET Franck (Calais tun.bsi frte), Agent de constatation ppal 2ème classe DGDDI	1500	7500	15000
WILLARD Lynda (Calais tun. gal. bsi), Agent de constatation ppal 2ème classe DGDDI	1500	7500	15000
FAES Adrien (Dunkerque POC), INSPECTEUR DGDDI	illimité	100000	250000
NGUYEN Eddy (Calais tun.bsi t1), Agent de constatation ppal 2ème classe DGDDI	1500	7500	15000
DE BACKER Nicolas (Calais tun.bsi t2), CONTRÔLEUR 2E CL DGDDI	1500	7500	15000
MERLIN Alexandre (Boulogne bsi), Agent de constatation ppal 2ème classe DGDDI	1500	7500	15000
LEGRAND Marjorie (Calais tun.bsi t1), CONTRÔLEUR 2E CL DGDDI	1500	7500	15000
MAYEUR Hugues (Arras bureau), INSPECTEUR REGIONAL DE 1ERE CL DGDDI	3000	15000	30000
DESTRES Romuald (Calais tun.bsi frte), Agent de constatation ppal 1ère classe DGDDI	1500	7500	15000
BOUCLY Laurent (Calais fret ferro b.s.i), CONTRÔLEUR PRINCIPAL DGDDI	1500	7500	15000
CLOUTIER Benjamin (Calais litto bsi), CONTRÔLEUR 2E CL DGDDI	1500	7500	15000

BECQUET-PALLANTE Virginie (Arras bureau), Agent de constatation ppal 2ème classe DGDDI	1500	7500	15000
DELEERSNYDER Romain (Calais tun.bsi frte), Agent de constatation ppal 2ème classe DGDDI	1500	7500	15000
JEAN-JOSEPH Gwladys (Dunkerque bsi), CONTRÔLEUR 2E CL DGDDI	1500	7500	15000
LABALETTE Olivier (Calais tun.bsi t1), Agent de constatation ppal 2ème classe DGDDI	1500	7500	15000
LEPETIT Rudy (Calais tun. gal. bsi), Agent de constatation ppal 2ème classe DGDDI	1500	7500	15000
PATTEIN Damien (Dunkerque bsi), Agent de constatation ppal 1ère classe DGDDI	1500	7500	15000
PELLEGATTA Frederic (Calais litto bsi), CONTRÔLEUR 1ERE CL DGDDI	1500	7500	15000
BOURGOIS Juliette (Calais tun.bsi frte), Agent de constatation ppal 2ème classe DGDDI	1500	7500	15000
DUMON Marie-Lise (Boulogne div.), INSPECTEUR REGIONAL DE 1ERE CL DGDDI	6000	30000	60000
OGES Laurence (Calais tun. gal. bsi), Agent de constatation ppal 1ère classe DGDDI	1500	7500	15000
LEMAIRE Stephanie (Dunkerque bsi), Agent de constatation ppal 2ème classe DGDDI	1500	7500	15000
PIRE Olivier (Dunkerque bsi), CONTRÔLEUR 1ERE CL DGDDI	1500	7500	15000
FALEUR Xavier (Calais litto bsi), CONTRÔLEUR PRINCIPAL DGDDI	1500	7500	15000
CALMELS Sebastien (Calais tun. gal. bsi), Agent de constatation ppal 2ème classe DGDDI	1500	7500	15000
BECLIN Isabelle (Calais fret ferro b.s.i), Agent de constatation ppal 1ère classe DGDDI	1500	7500	15000
VUAILLAT Raphael (Calais tun.bsi frte), Agent de constatation ppal 2ème classe DGDDI	1500	7500	15000
FERMON Franck (Calais tun.bsi frte), CONTRÔLEUR 1ERE CL DGDDI	1500	7500	15000
WULVERYCK Nicolas (Calais bureau), INSPECTEUR DGDDI	3000	15000	30000
BAILLET Victorien (Calais tun. gal. bsi), Agent de constatation ppal 1ère classe DGDDI	1500	7500	15000
PATIGNIER Bruno (Calais tun.bsi frte), Agent de constatation ppal 1ère classe DGDDI	1500	7500	15000
MENUGE Oceane (Calais tun.bsi t2), Agent de constatation ppal 2ème classe DGDDI	1500	7500	15000
SCOTTE Jean-Michel (Calais tun.bsi frte), Agent de constatation ppal 2ème classe DGDDI	1500	7500	15000
GUFFROY Agnes (Calais litto bsi), Agent de constatation ppal 1ère classe DGDDI	1500	7500	15000
ROSIERS DEBAVELAERE Emilie (Dunkerque bsi), CONTRÔLEUR 2E CL DGDDI	1500	7500	15000
DUMON Pierre (Calais tun.bsi frte), INSPECTEUR REGIONAL DE 1ERE CL DGDDI	3000	15000	30000
GARBE Frederic (Calais tun.bsi t2), Agent de constatation ppal 2ème classe DGDDI	1500	7500	15000
FARDEL Marie-Annick (Calais tun.bsi t1), Agent de constatation ppal 2ème classe DGDDI	1500	7500	15000

PEREIRA Amalia (Calais tun.bsi t1), Agent de constatation ppal 2ème classe DGDDI	1500	7500	15000
FOURDINIER Nicolas (Calais tun.bsi t2), CONTRÔLEUR 1ERE CL DGDDI	1500	7500	15000
ROUGELOT Thibaut (Dunkerque PAE), INSPECTEUR PRINCIPAL 2EME CL DGDDI	illimité	100000	250000
COQUEL Laury (St omer bsi), CONTRÔLEUR PRINCIPAL DGDDI	3000	15000	30000
GUCHE Rachel (Calais tun.bsi t2), CONTRÔLEUR 1ERE CL DGDDI	1500	7500	15000
PETIT Quentin (Calais tun. gal. bsi), Agent de constatation ppal 2ème classe DGDDI	1500	7500	15000
GASTAL Aurelie (Calais litto bsi), Agent de constatation ppal 2ème classe DGDDI	1500	7500	15000
LEBAS Julien (Calais tun.bsi t2), Agent de constatation ppal 2ème classe DGDDI	1500	7500	15000
MENUGE Cecile (Calais bureau), Agent de constatation ppal 2ème classe DGDDI	1500	7500	15000
BLONDEL Perrine (Dunkerque bsi), Agent de constatation ppal 2ème classe DGDDI	1500	7500	15000
LAINE BECOURT Helene (Calais tun. gal. bsi), CONTRÔLEUR 2E CL DGDDI	1500	7500	15000
PIETIN DUFOUR Roselyne (Dunkerque bsi), Agent de constatation ppal 1ère classe DGDDI	1500	7500	15000
LICOUR Franck (St omer bsi), CONTRÔLEUR PRINCIPAL DGDDI	3000	15000	30000
CHAPALAIN Bertrand (Calais tun.cyno bsi), CONTRÔLEUR 2E CL DGDDI	1500	7500	15000
LENY Josepha (Dunkerque bsi), CONTRÔLEUR 2E CL DGDDI	1500	7500	15000
BOUTIN Thierry (Calais fret ferro b.s.i), Agent de constatation ppal 1ère classe DGDDI	1500	7500	15000
GREBERT Damien (St omer bsi), Agent de constatation ppal 2ème classe DGDDI	1500	7500	15000
CAPITAINE David (Dunkerque bsi), CONTRÔLEUR 1ERE CL DGDDI	1500	7500	15000
LEVAVASSEUR Laura (Calais litto bsi), Agent de constatation ppal 2ème classe DGDDI	1500	7500	15000
VERBEKE Aurelie (Calais litto bsi), Agent de constatation ppal 2ème classe DGDDI	1500	7500	15000
GOETGHEBEUR Helene (Dunkerque bsi), Agent de constatation ppal 2ème classe DGDDI	1500	7500	15000
HAUDIQUET Anita (Boulogne bsi), Agent de constatation ppal 2ème classe DGDDI	1500	7500	15000
OLIVIER Virginie (Calais tun.bsi t2), Agent de constatation ppal 2ème classe DGDDI	1500	7500	15000
VERRIER Jean (Calais fret ferro b.s.i), CONTRÔLEUR 1ERE CL DGDDI	1500	7500	15000
VAN DE VELDE Samuel (Arras bsi), CONTRÔLEUR PRINCIPAL DGDDI	1500	7500	15000
BOY Mathilde (Dunkerque bsi), Agent de constatation ppal 2ème classe DGDDI	1500	7500	15000
WIECZOREK Philippe (Boulogne bsi), CONTRÔLEUR 2E CL DGDDI	1500	7500	15000
GREVIN Franck (Calais tun.bsi t1), Agent de constatation ppal 2ème classe DGDDI	1500	7500	15000
CHABROL Marie-Laurene (Dunkerque POC), INSPECTEUR DGDDI	illimité	100000	250000

LAVIGNE Stephanie (Dunkerque bsi), CONTRÔLEUR 2E CL DGDDI	1500	7500	15000
BRUYELLES Pascal (Calais tun.bsi frte), Agent de constatation ppal 1ère classe DGDDI	1500	7500	15000
BERON Amandine (Calais tun.bsi t1), Agent de constatation ppal 2ème classe DGDDI	1500	7500	15000
BECUWE Geoffrey (Dunkerque bsi), Agent de constatation ppal 2ème classe DGDDI	1500	7500	15000
AUBERT Magali (Calais tun.bsi frte), Agent de constatation ppal 2ème classe DGDDI	1500	7500	15000
ROSALES Christine (Calais bureau), CONTRÔLEUR 2E CL DGDDI	1500	7500	15000
ADMONT Aurelie (Calais tun.cyno bsi), CONTRÔLEUR 2E CL DGDDI	1500	7500	15000
DESCHAMPS Raymond (Calais tunnel div.), DIRECTEUR DES SERVICES DOUANIERS 1ERE CL	6000	30000	60000
ROSSELLE Thomas (Dunkerque bsi), Agent de constatation ppal 2ème classe DGDDI	1500	7500	15000
DUHAMEL Julien (St omer bsi), Agent de constatation ppal 2ème classe DGDDI	1500	7500	15000
MOENAERT Eric (Dunkerque SRE), INSPECTEUR DGDDI	3000	15000	30000
BELLESOEUR Oceane (Calais litto bsi), Agent de constatation ppal 2ème classe DGDDI	1500	7500	15000
DIEREMAN Marie (Calais tun. gal. bsi), Agent de constatation ppal 2ème classe DGDDI	1500	7500	15000
GARULLI Gioacchino (Calais tun. gal. bsi), Agent de constatation ppal 2ème classe DGDDI	1500	7500	15000
OFFROY Raphael (Arras bsi), Agent de constatation ppal 1ère classe DGDDI	1500	7500	15000
UBERQUOI Julien (St omer bsi), Agent de constatation ppal 2ème classe DGDDI	1500	7500	15000
HELFER Francois (Calais tun. gal. bsi), Agent de constatation ppal 2ème classe DGDDI	1500	7500	15000
SAVET Marion (Dunkerque SRE), INSPECTEUR DGDDI	3000	15000	30000
PONCHEL Bruno (Calais tun.bsi t1), CONTRÔLEUR PRINCIPAL DGDDI	1500	7500	15000
DIAZ Loic (Calais tun.bsi t1), Agent de constatation ppal 2ème classe DGDDI	1500	7500	15000
PLATEL Emilien (Dunkerque bsi), CONTRÔLEUR 2E CL DGDDI	1500	7500	15000
BOURDON Constance (Calais tun.bsi t2), Agent de constatation ppal 2ème classe DGDDI	1500	7500	15000
DUVIEUXBOURG Herve (Calais tun. gal. bsi), CONTRÔLEUR PRINCIPAL DGDDI	1500	7500	15000
MUYLKENS Celine (Calais tun.bsi t1), Agent de constatation ppal 2ème classe DGDDI	1500	7500	15000
GUICHETEAU Nathalie (Calais tun.bsi frte), CONTRÔLEUR PRINCIPAL DGDDI	1500	7500	15000
MAGREZ Antoine (St omer bsi), CONTRÔLEUR 2E CL DGDDI	1500	7500	15000
COUVILLERS Rodrigue (St omer bsi), Agent de constatation ppal 1ère classe DGDDI	1500	7500	15000
BOUTOILLE Bruno (Calais tun.bsi t1), Agent de constatation ppal 1ère classe DGDDI	1500	7500	15000

Annexe VI à la décision n° 2019/3 du 17 sept. 2019 du directeur régional BELTRAN Gilbert

Liste des agents des douanes recevant délégation de signature

En matière de manquement à l'obligation déclarative : transaction « 420 D », « 420 », « 421 »

Chèques, effets de commerce... : *Affaires portant sur des chèques de tous types, lettres de crédit et autres effets de commerce dont le montant n'excède pas*

Montant des billets, pièces... : *Affaires portant sur des billets de banque et des pièces de monnaie, des valeurs mobilières et autres titres négociables au porteur dont le montant n'excède pas*

Nom/prénom, service ou unité d'affectation et grade	Chèques, effets de commerce...	Montant des billets, pièces...
VASTRA Franck-Benoit (Dunkerque POC), INSPECTEUR DGDDI	300000	150000
LEDET Eric (Calais tunnel div.), INSPECTEUR PRINCIPAL 1ERE CL DGDDI	30000	30000
FARDEL Stephane (Calais tunnel div.), CONTRÔLEUR PRINCIPAL DGDDI	30000	30000
WANTELETT Isabelle (Calais tunnel div.), Agent de constatation ppal 1ère classe DGDDI	30000	30000
FAES Adrien (Dunkerque POC), INSPECTEUR DGDDI	300000	150000
DANKO Marie-Helene (Dunkerque div.), INSPECTEUR PRINCIPAL 1ERE CL DGDDI	30000	30000
INGELAERE Frederic (Calais tunnel div.), INSPECTEUR PRINCIPAL 1ERE CL DGDDI	30000	30000
PEREZ Stephanie (Calais tunnel div.), CONTRÔLEUR PRINCIPAL DGDDI	30000	30000
DELMULLE Arnaud (Boulogne div.), DIRECTEUR DES SERVICES DOUANIERS 2ECL	30000	30000
VASSEUR Christele (Calais tunnel div.), Agent de constatation ppal 1ère classe DGDDI	30000	30000
DYMNAY Audrey (Dunkerque POC), CONTRÔLEUR PRINCIPAL DGDDI	300000	150000
DESCHAMPS Raymond (Calais tunnel div.), DIRECTEUR DES SERVICES DOUANIERS 1ERE CL	30000	30000
ROUGELOT Thibaut (Dunkerque PAE), INSPECTEUR PRINCIPAL 2EME CL DGDDI	300000	150000
CORDENIER TELLIER Flora (Dunkerque POC), INSPECTEUR DGDDI	300000	150000
BERTHELON Catherine (Dunkerque POC), Agent de constatation ppal 1ère classe DGDDI	300000	150000
PRESLE WEISS Edwige (Dunkerque div.), DIRECTEUR DES SERVICES DOUANIERS 2ECL	30000	30000
REGNIEZ Michel (Dunkerque POC), CONTRÔLEUR PRINCIPAL DGDDI	300000	150000
DUMON Marie-Lise (Boulogne div.), INSPECTEUR REGIONAL DE 1ERE CL DGDDI	30000	30000
CHABROL Marie-Laurene (Dunkerque POC), INSPECTEUR DGDDI	300000	150000
MONSTERLET Fanny (Dunkerque POC), CONTRACTUEL AUTRE (B)	300000	150000
CABON Patrick (Dunkerque SG), INSPECTEUR REGIONAL DE 1ERE CL DGDDI	300000	150000
VERCRUYSSSEN Laurence (Dunkerque POC), DIRECTEUR DES SERVICES DOUANIERS 2ECL	300000	150000

Annexe VII à la décision n° 2019/3 du 17 sept. 2019 du directeur régional *BELTRAN Gilbert*
Liste des agents des douanes recevant délégation de signature

En délit douanier : transaction simplifiée « 406 »

Montant de l'amende : *Montant de l'amende n'excède pas*

Montant droits et taxes : *Montant des droits et taxes compromis n'excède pas*

Valeur des marchandises : *Montant de la valeur des marchandises de fraude n'excède pas*

Nom/prénom, service ou unité d'affectation et grade	Montant de l'amende	Montant droits et taxes	Valeur des marchandises
DODET Eric (Calais tun.bsi fite), CONTRÔLEUR 1ERE CL DGDDI	1500	7500	15000
MOENAERT Eric (Dunkerque SRE), INSPECTEUR DGDDI	1500	7500	15000
GREVIN Franck (Calais tun.bsi t1), Agent de constatation ppal 2ème classe DGDDI	1500	7500	15000
GAMBLIN Michael (Calais litto bsi), CONTRÔLEUR PRINCIPAL DGDDI	1500	7500	15000
LEGRAND Marjorie (Calais tun.bsi t1), CONTRÔLEUR 2E CL DGDDI	1500	7500	15000
LAVOISIER Franck (Calais tun.bsi t2), INSPECTEUR DGDDI	1500	7500	15000
BECUWE Geoffrey (Dunkerque bsi), Agent de constatation ppal 2ème classe DGDDI	1500	7500	15000
MUSTIN Christophe (Arras bsi), CONTRÔLEUR 2E CL DGDDI	1500	7500	15000
MOUCHON Thierry (Arras bsi), Agent de constatation ppal 1ère classe DGDDI	1500	7500	15000
BRUSEL Samuel (St omer bsi), CONTRÔLEUR 2E CL DGDDI	1500	7500	15000
LEDOUX Ludovic (Boulogne bsi), CONTRÔLEUR 1ERE CL DGDDI	1500	7500	15000
STEVENART Freddy (Calais tun.cyno bsi), Agent de constatation ppal 1ère classe DGDDI	1500	7500	15000
CHEVALIER Martial (Arras bsi), CONTRÔLEUR 1ERE CL DGDDI	1500	7500	15000
PETIT Quentin (Calais tun. gal. bsi), Agent de constatation ppal 2ème classe DGDDI	1500	7500	15000
HALTER DUROCHER Farah (Calais tun.cyno bsi), CONTRÔLEUR 1ERE CL DGDDI	1500	7500	15000
CURRO Salvatore (Calais tun.bsi t2), Agent de constatation ppal 1ère classe DGDDI	1500	7500	15000
GAUTIER Alain (Calais litto bsi), CONTRÔLEUR 1ERE CL DGDDI	1500	7500	15000
DENIS Benoit (Calais tun.bsi fite), CONTRÔLEUR PRINCIPAL DGDDI	1500	7500	15000
LECQ Reynald (Arras bsi), Agent de constatation ppal 2ème classe DGDDI	1500	7500	15000
CABOCHE Jonathan (Dunkerque bsi), Agent de constatation ppal 2ème classe DGDDI	1500	7500	15000
ROUGELOT Thibaut (Dunkerque PAE), INSPECTEUR PRINCIPAL 2EME CL DGDDI	1500	7500	15000
FALEUR Xavier (Calais litto bsi), CONTRÔLEUR PRINCIPAL DGDDI	1500	7500	15000
ZERT Jean (Dunkerque port bureau), INSPECTEUR REGIONAL DE 2EME CL DGDDI	1500	7500	15000
THUEUX Stephane (Calais tun. gal. bsi), INSPECTEUR DGDDI	1500	7500	15000
ABRAHAM Fabrice (Arras bsi), CONTRÔLEUR 1ERE CL DGDDI	1500	7500	15000
MICHALAK Sandrine (Calais fret ferro b.s.i), Agent de constatation ppal 1ère classe DGDDI	1500	7500	15000
KERCKHOVE Laurent (Calais tun.bsi fite), Agent de constatation ppal 2ème classe DGDDI	1500	7500	15000

GAUTIER Yannick (Calais tun.cyno bsi), Agent de constatation ppal 1ère classe DGDDI	1500	7500	15000
PIETIN DUFOUR Roselyne (Dunkerque bsi), Agent de constatation ppal 1ère classe DGDDI	1500	7500	15000
REBIAI Madjid (Calais tun.bsi t1), CONTRÔLEUR PRINCIPAL DGDDI	1500	7500	15000
GUFFROY Agnes (Calais litto bsi), Agent de constatation ppal 1ère classe DGDDI	1500	7500	15000
BOUCHARDON Louis (Calais litto bsi), Agent de constatation ppal 2ème classe DGDDI	1500	7500	15000
THIERY Romain (Calais tun. gal. bsi), Agent de constatation ppal 2ème classe DGDDI	1500	7500	15000
BAYARD David (Calais tun.bsi t1), CONTRÔLEUR 1ERE CL DGDDI	1500	7500	15000
THUEUX Sylvie (Calais fret ferro b.s.i), Agent de constatation ppal 2ème classe DGDDI	1500	7500	15000
BAYARD Helene (Calais tun. gal. bsi), Agent de constatation ppal 2ème classe DGDDI	1500	7500	15000
MAQUET Maxime (Dunkerque bsi), Agent de constatation ppal 2ème classe DGDDI	1500	7500	15000
RUIZ Laurence (Dunkerque energies bureau), INSPECTEUR REGIONAL DE 3EME CL DGDDI	1500	7500	15000
AMAR YOUCEF Ali (Boulogne bsi), Agent de constatation ppal 1ère classe DGDDI	1500	7500	15000
PLATEL Emilien (Dunkerque bsi), CONTRÔLEUR 2E CL DGDDI	1500	7500	15000
DUHAMEL Aurelie (Calais tun.bsi frte), Agent de constatation ppal 2ème classe DGDDI	1500	7500	15000
ESPADA Alexia (Calais tun.bsi t2), Agent de constatation ppal 2ème classe DGDDI	1500	7500	15000
CHAVATTE Christian (Calais tun.bsi t2), Agent de constatation ppal 2ème classe DGDDI	1500	7500	15000
BECART Linda (Calais tun.bsi frte), Agent de constatation ppal 1ère classe DGDDI	1500	7500	15000
CALMELS Sebastien (Calais tun. gal. bsi), Agent de constatation ppal 2ème classe DGDDI	1500	7500	15000
HIBON Malko (Calais tun.bsi t2), CONTRÔLEUR 2E CL DGDDI	1500	7500	15000
COUVILLERS Rodrigue (St omer bsi), Agent de constatation ppal 1ère classe DGDDI	1500	7500	15000
LIMELETTE Brigitte (Calais litto bsi), CONTRÔLEUR 2E CL DGDDI	1500	7500	15000
CARON Catherine (Calais tun.bsi t2), CONTRÔLEUR 1ERE CL DGDDI	1500	7500	15000
GAY Veronique (Calais bureau), Agent de constatation ppal 1ère classe DGDDI	1500	7500	15000
PIRE Olivier (Dunkerque bsi), CONTRÔLEUR 1ERE CL DGDDI	1500	7500	15000
CLOUTIER Benjamin (Calais litto bsi), CONTRÔLEUR 2E CL DGDDI	1500	7500	15000
ROUSSEL Valerie (Calais tun. gal. bsi), CONTRÔLEUR 1ERE CL DGDDI	1500	7500	15000
MERLIN Alexandre (Boulogne bsi), Agent de constatation ppal 2ème classe DGDDI	1500	7500	15000
REGNIEZ Michel (Dunkerque POC), CONTRÔLEUR PRINCIPAL DGDDI	1500	7500	15000
DUMON Marie-Lise (Boulogne div.), INSPECTEUR REGIONAL DE 1ERE CL DGDDI	1500	7500	15000
INGELAERE Frederic (Calais tunnel div.), INSPECTEUR PRINCIPAL 1ERE CL DGDDI	1500	7500	15000

MERCIER Carl (Arras bsi), Agent de constatation ppal 1ère classe DGDDI	1500	7500	15000
LEBAS Eric (Calais bureau), INSPECTEUR REGIONAL DE 3EME CL DGDDI	1500	7500	15000
LAVIGNE Stephanie (Dunkerque bsi), CONTRÔLEUR 2E CL DGDDI	1500	7500	15000
COMPIEGNE Pierre (Calais tun.bsi t2), CONTRÔLEUR PRINCIPAL DGDDI	1500	7500	15000
CORNE Nicolas (Calais tun.bsi frte), CONTRÔLEUR 2E CL DGDDI	1500	7500	15000
VIUDES Antoine (Calais tun.bsi t1), CONTRÔLEUR 2E CL DGDDI	1500	7500	15000
HOURIEZ Sebastien (Arras bsi), CONTRÔLEUR 2E CL DGDDI	1500	7500	15000
NICOLAS Aurelie (Calais fret ferro b.s.i), Agent de constatation ppal 2ème classe DGDDI	1500	7500	15000
INGELAERE Anne (Calais tun.bsi frte), CONTRÔLEUR 1ERE CL DGDDI	1500	7500	15000
GAUTIER Marie (Calais fret ferro b.s.i), Agent de constatation ppal 2ème classe DGDDI	1500	7500	15000
VAN-ASSCHE Nicolas (Calais litto bsi), Agent de constatation ppal 2ème classe DGDDI	1500	7500	15000
CZECH Jean-Francois (Calais litto bsi), CONTRÔLEUR 2E CL DGDDI	1500	7500	15000
AIELLO Franck (Calais tun.bsi t1), CONTRÔLEUR 1ERE CL DGDDI	1500	7500	15000
DELVAL Clement (Arras bsi), Agent de constatation ppal 2ème classe DGDDI	1500	7500	15000
BORNAQUE Mathilde (St omer bsi), Agent de constatation ppal 2ème classe DGDDI	1500	7500	15000
DELAITRE Francois (Calais tun. gal. bsi), CONTRÔLEUR PRINCIPAL DGDDI	1500	7500	15000
TAMALOULT Jeremy (Calais tun.bsi frte), CONTRÔLEUR 2E CL DGDDI	1500	7500	15000
GUCHE Rachel (Calais tun.bsi t2), CONTRÔLEUR 1ERE CL DGDDI	1500	7500	15000
DUBOS Virginie (Calais bureau), INSPECTEUR DGDDI	1500	7500	15000
FAUQUET Stephane (Calais tun.bsi t1), CONTRÔLEUR 2E CL DGDDI	1500	7500	15000
TEMPETTE Amaury (Calais tun.bsi t1), Agent de constatation ppal 2ème classe DGDDI	1500	7500	15000
MBAIBARA Laurent (Calais tun.bsi frte), CONTRÔLEUR 2E CL DGDDI	1500	7500	15000
LABALETTE Olivier (Calais tun.bsi t1), Agent de constatation ppal 2ème classe DGDDI	1500	7500	15000
GOMBERT Yohann (Calais litto bsi), CONTRÔLEUR 1ERE CL DGDDI	1500	7500	15000
GELE Philippe (Calais litto bsi), CONTRÔLEUR 2E CL DGDDI	1500	7500	15000
DELOFFRE Maxence (Calais litto bsi), Agent de constatation ppal 2ème classe DGDDI	1500	7500	15000
BECUE Jeremy (Calais tun.bsi t2), Agent de constatation ppal 2ème classe DGDDI	1500	7500	15000
LEMAIRE Sebastien (Calais cellule ciblage), CONTRÔLEUR 1ERE CL DGDDI	1500	7500	15000
DELFOSSSE Remi (Calais tun.bsi frte), Agent de constatation ppal 2ème classe DGDDI	1500	7500	15000
DRUELLE David (Calais tun.bsi frte), Agent de constatation ppal 1ère classe DGDDI	1500	7500	15000
HERBERT Marc (Calais tun.bsi t1), Agent de constatation ppal 1ère classe DGDDI	1500	7500	15000
BLANCHON Michael (Dunkerque bsi), CONTRÔLEUR 1ERE CL DGDDI	1500	7500	15000
LEFLON Stephane (Dunkerque bsi), CONTRÔLEUR 1ERE CL DGDDI	1500	7500	15000
TRIQUET Gwenael (Calais tun.bsi t2), CONTRÔLEUR 1ERE CL DGDDI	1500	7500	15000

DEMAN Fabrice (Calais tun.bsi t1), CONTRÔLEUR 2E CL DGDDI	1500	7500	15000
SAINT GEORGES Cyrille (Calais tun.bsi frte), Agent de constatation ppal 2ème classe DGDDI	1500	7500	15000
DECROIX Virginie (Dunkerque bsi), Agent de constatation ppal 1ère classe DGDDI	1500	7500	15000
DUFOUR Dominique (Calais tun.bsi frte), Agent de constatation ppal 1ère classe DGDDI	1500	7500	15000
ADMONT Aurelie (Calais tun.cyno bsi), CONTRÔLEUR 2E CL DGDDI	1500	7500	15000
FLON Guillaume (Calais tun. gal. bsi), Agent de constatation ppal 2ème classe DGDDI	1500	7500	15000
VADROT Celine (Calais litto bsi), CONTRÔLEUR 2E CL DGDDI	1500	7500	15000
PILLEREL Christophe (Calais tun. gal. bsi), Agent de constatation ppal 2ème classe DGDDI	1500	7500	15000
PERON Delphine (Calais tun.cyno bsi), CONTRÔLEUR 1ERE CL DGDDI	1500	7500	15000
OFFROY Raphael (Arras bsi), Agent de constatation ppal 1ère classe DGDDI	1500	7500	15000
PRUVOST Sandrine (Calais tun.bsi frte), CONTRÔLEUR 2E CL DGDDI	1500	7500	15000
FACKEURE Helene (Calais tun.bsi t1), Agent de constatation ppal 2ème classe DGDDI	1500	7500	15000
DUHAMEL Thierry (Dunkerque bsi), CONTRÔLEUR 2E CL DGDDI	1500	7500	15000
HENRIOT Harley (Arras bsi), Agent de constatation ppal 2ème classe DGDDI	1500	7500	15000
HERBAUT Gregory (Arras bsi), CONTRÔLEUR 1ERE CL DGDDI	1500	7500	15000
GRIGNON Clement (Calais litto bsi), CONTRÔLEUR 2E CL DGDDI	1500	7500	15000
VINGTROIS Ruddy (Calais tun. gal. bsi), CONTRÔLEUR PRINCIPAL DGDDI	1500	7500	15000
DUHAUTOY Tony (Calais tun.bsi frte), CONTRÔLEUR PRINCIPAL DGDDI	1500	7500	15000
FAY Jerome (Calais fret ferro b.s.i), CONTRÔLEUR 1ERE CL DGDDI	1500	7500	15000
DECLUNDER Maureen (Dunkerque bsi), CONTRÔLEUR 2E CL DGDDI	1500	7500	15000
PIDOU Aurelien (Calais tun.bsi t2), Agent de constatation ppal 2ème classe DGDDI	1500	7500	15000
CAMUS Guillaume (Calais litto bsi), CONTRÔLEUR 2E CL DGDDI	1500	7500	15000
GRAS Jean-Michel (Calais tun.bsi frte), CONTRÔLEUR PRINCIPAL DGDDI	1500	7500	15000
DEFOSSE Laetitia (Boulogne bsi), Agent de constatation ppal 2ème classe DGDDI	1500	7500	15000
TOURNEUR Marc (Calais fret ferro b.s.i), CONTRÔLEUR 1ERE CL DGDDI	1500	7500	15000
RUFIN Marie-Noelle (Dunkerque SRE), CONTRÔLEUR PRINCIPAL DGDDI	1500	7500	15000
PENET Remi (Calais litto bsi), Agent de constatation ppal 2ème classe DGDDI	1500	7500	15000
TETART Clement (Calais litto bsi), Agent de constatation ppal 2ème classe DGDDI	1500	7500	15000
ALBANESE Sophie (Calais tun. gal. bsi), Agent de constatation ppal 2ème classe DGDDI	1500	7500	15000
DEMASSIET Eric (Calais tun.cyno bsi), CONTRÔLEUR 1ERE CL DGDDI	1500	7500	15000
CASTELLE Beatrice (Calais fret ferro b.s.i), Agent de constatation ppal 1ère classe DGDDI	1500	7500	15000
RENAUX Thierry (Calais fret ferro b.s.i), Agent de constatation ppal 1ère classe DGDDI	1500	7500	15000
VANPEE Christophe (Dunkerque bsi), Agent de constatation ppal 2ème classe DGDDI	1500	7500	15000

O'BRIEN Sandrine (Calais tun.bsi t1), Agent de constatation ppal 1ère classe DGDDI	1500	7500	15000
BAYART Florent (St omer bsi), CONTRÔLEUR 2E CL DGDDI	1500	7500	15000
BERON Gregory (Calais tun.bsi t2), Agent de constatation ppal 1ère classe DGDDI	1500	7500	15000
DYMNy Audrey (Dunkerque POC), CONTRÔLEUR PRINCIPAL DGDDI	1500	7500	15000
PATINIER Antoine (Calais tun.bsi t1), CONTRÔLEUR 1ERE CL DGDDI	1500	7500	15000
VANHELLE Pierre (Arras bureau), INSPECTEUR DGDDI	1500	7500	15000
CROQUELOIS Charles (Calais tun.bsi t2), CONTRÔLEUR 2E CL DGDDI	1500	7500	15000
LEMAIRE Elodie (Calais cellule ciblage), Agent de constatation ppal 2ème classe DGDDI	1500	7500	15000
RIBERA Veronique (Calais fret ferro b.s.i), Agent de constatation ppal 1ère classe DGDDI	1500	7500	15000
BARTON Gregory (Calais tun.bsi t2), Agent de constatation ppal 2ème classe DGDDI	1500	7500	15000
BLANQUART Maxence (Calais tun. gal. bsi), Agent de constatation ppal 2ème classe DGDDI	1500	7500	15000
LAMOITTE France (Calais tun.bsi t2), Agent de constatation ppal 2ème classe DGDDI	1500	7500	15000
PEREIRA Amalia (Calais tun.bsi t1), Agent de constatation ppal 2ème classe DGDDI	1500	7500	15000
FLON Christine (Calais litto bsi), CONTRÔLEUR 2E CL DGDDI	1500	7500	15000
BOURDON Constance (Calais tun.bsi t2), Agent de constatation ppal 2ème classe DGDDI	1500	7500	15000
TURC Vanessa (Calais tun.bsi t2), CONTRÔLEUR 2E CL DGDDI	1500	7500	15000
GOBERT Maxime (Calais bureau), CONTRÔLEUR 2E CL DGDDI	1500	7500	15000
ANCEL Geoffrey (Dunkerque energies bureau), INSPECTEUR DGDDI	1500	7500	15000
SILVA Yohann (Calais bureau), CONTRÔLEUR 2E CL DGDDI	1500	7500	15000
CADET Marie-Laurence (Calais bureau), CONTRÔLEUR PRINCIPAL DGDDI	1500	7500	15000
MOULIN Fabrice (Calais fret ferro b.s.i), CONTRÔLEUR 1ERE CL DGDDI	1500	7500	15000
LEVAVASSEUR Laura (Calais litto bsi), Agent de constatation ppal 2ème classe DGDDI	1500	7500	15000
HOCQUETTE Patrice (Calais tun. gal. bsi), Agent de constatation ppal 2ème classe DGDDI	1500	7500	15000
GERION Ludovic (Calais tun.bsi t2), CONTRÔLEUR 2E CL DGDDI	1500	7500	15000
VANHAECKE Cindy (Dunkerque bsi), Agent de constatation ppal 2ème classe DGDDI	1500	7500	15000
DEMOOR Eric (Calais tun. gal. bsi), Agent de constatation ppal 1ère classe DGDDI	1500	7500	15000
OLEJNICZAK Herve (Calais tun. gal. bsi), CONTRÔLEUR 1ERE CL DGDDI	1500	7500	15000
MOURET Sylvain (Calais tun. gal. bsi), Agent de constatation ppal 1ère classe DGDDI	1500	7500	15000
LEMOINE Fabien (Calais tun.bsi frte), Agent de constatation ppal 2ème classe DGDDI	1500	7500	15000
NEFFE Kevin (St omer bsi), Agent de constatation ppal 2ème classe DGDDI	1500	7500	15000
WANTELETT Jean-Pierre (Calais fret ferro b.s.i), CONTRÔLEUR PRINCIPAL DGDDI	1500	7500	15000

BROGNARD Corinne (Calais tun.bsi frte), CONTRÔLEUR 1ERE CL DGDDI	1500	7500	15000
COOPMAN Gerard (Calais litto bsi), Agent de constatation ppal 2ème classe DGDDI	1500	7500	15000
BERBON Laurent (Calais tun.bsi t2), CONTRÔLEUR 1ERE CL DGDDI	1500	7500	15000
CARDON Amandine (Calais tun.bsi frte), Agent de constatation ppal 2ème classe DGDDI	1500	7500	15000
GUILBERT Herve (Calais cellule ciblage), CONTRÔLEUR PRINCIPAL DGDDI	1500	7500	15000
VAN DE VELDE Samuel (Arras bsi), CONTRÔLEUR PRINCIPAL DGDDI	1500	7500	15000
DEVISME Pierre (Calais tun.bsi frte), Agent de constatation ppal 1ère classe DGDDI	1500	7500	15000
OBOEUF Jose (Calais tun.bsi frte), CONTRÔLEUR 1ERE CL DGDDI	1500	7500	15000
DECANTER Patrice (Dunkerque bsi), INSPECTEUR REGIONAL DE 1ERE CL DGDDI	1500	7500	15000
OBIN Alexis (Arras bsi), Agent de constatation ppal 2ème classe DGDDI	1500	7500	15000
UBERQUOI Julien (St omer bsi), Agent de constatation ppal 2ème classe DGDDI	1500	7500	15000
DETIVAUD Emilie (Calais tun. gal. bsi), Agent de constatation ppal 2ème classe DGDDI	1500	7500	15000
COIPLLET Franck (Dunkerque bsi), INSPECTEUR DGDDI	1500	7500	15000
DEHOLLANDER Olivier (Calais tun.bsi frte), Agent de constatation ppal 1ère classe DGDDI	1500	7500	15000
CHAVAIN Nathalie (Calais fret ferro b.s.i), Agent de constatation ppal 1ère classe DGDDI	1500	7500	15000
DAMBLIN Laurence (Calais litto bsi), CONTRÔLEUR PRINCIPAL DGDDI	1500	7500	15000
JIMENEZ Herve (Calais fret ferro b.s.i), CONTRÔLEUR PRINCIPAL DGDDI	1500	7500	15000
PINSON Stephane (Boulogne bsi), CONTRÔLEUR 2E CL DGDDI	1500	7500	15000
DEBAEKE Cliff (Calais litto bsi), Agent de constatation ppal 2ème classe DGDDI	1500	7500	15000
CRESSON Lisa (Calais tun. gal. bsi), Agent de constatation ppal 2ème classe DGDDI	1500	7500	15000
CHINELLATO Alexis (Calais tun.cyno bsi), CONTRÔLEUR PRINCIPAL DGDDI	1500	7500	15000
GRANDGUILLOTTE Sherley (Dunkerque bsi), CONTRÔLEUR 2E CL DGDDI	1500	7500	15000
MACOU Remi (Calais litto bsi), Agent de constatation ppal 2ème classe DGDDI	1500	7500	15000
THUMARAS Maxime (Calais tun.bsi t2), Agent de constatation ppal 2ème classe DGDDI	1500	7500	15000
CORDENIER Francois (Dunkerque bsi), INSPECTEUR DGDDI	1500	7500	15000
DUPLAN Antoine (Calais litto bsi), CONTRÔLEUR 2E CL DGDDI	1500	7500	15000
ROGGEMAN Audrey (Calais tun.bsi frte), Agent de constatation ppal 2ème classe DGDDI	1500	7500	15000
BEDDIAF Mouloud (Calais litto bsi), CONTRÔLEUR 2E CL DGDDI	1500	7500	15000
CASAGRANDE Christophe (Calais tun. gal. bsi), CONTRÔLEUR 2E CL DGDDI	1500	7500	15000
BROUX Sabrina (Dunkerque bsi), Agent de constatation ppal 2ème classe DGDDI	1500	7500	15000

COMYN Cathy (Calais tun. gal. bsi), Agent de constatation ppal 2ème classe DGDDI	1500	7500	15000
MASSINOND Sebastien (Calais tun. gal. bsi), CONTRÔLEUR 2E CL DGDDI	1500	7500	15000
LICOUR Franck (St omer bsi), CONTRÔLEUR PRINCIPAL DGDDI	1500	7500	15000
POUILLE Pascal (Calais fret ferro b.s.i), Agent de constatation ppal 1ère classe DGDDI	1500	7500	15000
GOETGHEBEUR Helene (Dunkerque bsi), Agent de constatation ppal 2ème classe DGDDI	1500	7500	15000
ZELMAN Alexis (Dunkerque bsi), Agent de constatation ppal 2ème classe DGDDI	1500	7500	15000
HERSZER Marcel (Calais tun.bsi frte), CONTRÔLEUR 1ERE CL DGDDI	1500	7500	15000
CARON David-Olivier (Calais tun. gal. bsi), INSPECTEUR DGDDI	1500	7500	15000
POCHOLLE Maite (Calais litto bsi), CONTRÔLEUR 2E CL DGDDI	1500	7500	15000
MARGAGE Maryse (Calais tun. gal. bsi), Agent de constatation ppal 1ère classe DGDDI	1500	7500	15000
REVEL Jeremie (Calais tun.bsi frte), CONTRÔLEUR 2E CL DGDDI	1500	7500	15000
PEREZ Stephanie (Calais tunnel div.), CONTRÔLEUR PRINCIPAL DGDDI	1500	7500	15000
SCHOONHEERE Jeremy (Dunkerque bsi), CONTRÔLEUR 2E CL DGDDI	1500	7500	15000
BORDENAVE Francis (Calais tun.cyno bsi), CONTRÔLEUR PRINCIPAL DGDDI	1500	7500	15000
DE BACKER Nicolas (Calais tun.bsi t2), CONTRÔLEUR 2E CL DGDDI	1500	7500	15000
MERLEN Jeremy (Dunkerque bsi), CONTRÔLEUR 2E CL DGDDI	1500	7500	15000
LEFEBVRE Damien (Calais tun.bsi frte), CONTRÔLEUR PRINCIPAL DGDDI	1500	7500	15000
BERON Amandine (Calais tun.bsi t1), Agent de constatation ppal 2ème classe DGDDI	1500	7500	15000
GASTAL Aurelie (Calais litto bsi), Agent de constatation ppal 2ème classe DGDDI	1500	7500	15000
BRICE Benjamin (Dunkerque bsi), CONTRÔLEUR 2E CL DGDDI	1500	7500	15000
DUFEUTREL Virginie (Calais cellule ciblage), CONTRÔLEUR PRINCIPAL DGDDI	1500	7500	15000
FAID'HERBE Nicolas (Calais litto bsi), Agent de constatation ppal 2ème classe DGDDI	1500	7500	15000
CARON Christophe (Boulogne bsi), CONTRÔLEUR PRINCIPAL DGDDI	1500	7500	15000
CAZIN Raphael (Calais tun.bsi frte), Agent de constatation ppal 2ème classe DGDDI	1500	7500	15000
ROBETTE Julien (Arras bureau), CONTRÔLEUR 2E CL DGDDI	1500	7500	15000
CARON Muriel (Boulogne bureau), CONTRÔLEUR 1ERE CL DGDDI	1500	7500	15000
EIMANN Laurent (Calais cellule ciblage), CONTRÔLEUR 1ERE CL DGDDI	1500	7500	15000
KAJCZYK Delphine (Calais fret ferro b.s.i), Agent de constatation ppal 2ème classe DGDDI	1500	7500	15000
LEDET Catherine (Calais bureau), CONTRÔLEUR PRINCIPAL DGDDI	1500	7500	15000
CAPPELLI Franck (Calais tun.bsi frte), CONTRÔLEUR PRINCIPAL DGDDI	1500	7500	15000
DURAFOUR Simon (Calais tun.bsi frte), Agent de constatation ppal 2ème classe DGDDI	1500	7500	15000
INGELAERE Dominique (Dunkerque bsi), Agent de constatation ppal 1ère classe DGDDI	1500	7500	15000

DELCAMBRE Christophe (Calais tun.bsi t2), Agent de constatation ppal 1ère classe DGDDI	1500	7500	15000
NOWAK Marian (Calais tun.bsi t2), CONTRÔLEUR PRINCIPAL DGDDI	1500	7500	15000
FAES Adrien (Dunkerque POC), INSPECTEUR DGDDI	1500	7500	15000
BRUNET Alex (Calais tun.bsi t1), CONTRÔLEUR 2E CL DGDDI	1500	7500	15000
LANSIAUX Francois (Calais litto bsi), Agent de constatation ppal 2ème classe DGDDI	1500	7500	15000
LEANDRY Floraly (Calais litto bsi), Agent de constatation ppal 2ème classe DGDDI	1500	7500	15000
BLEUZE Christophe (Calais litto bsi), CONTRÔLEUR PRINCIPAL DGDDI	1500	7500	15000
DERIBREU Valerian (Dunkerque bsi), CONTRÔLEUR 2E CL DGDDI	1500	7500	15000
DUTRIEZ Damien (Calais tun. gal. bsi), Agent de constatation ppal 2ème classe DGDDI	1500	7500	15000
MARIE Stephane (Calais litto bsi), Agent de constatation ppal 2ème classe DGDDI	1500	7500	15000
DESTRES Romuald (Calais tun.bsi frte), Agent de constatation ppal 1ère classe DGDDI	1500	7500	15000
CARLIER Sylvie (Dunkerque port bureau), CHEF SERV COMPTABLE DGDDI 2EME CATEGORIE	1500	7500	15000
WANELLET Isabelle (Calais tunnel div.), Agent de constatation ppal 1ère classe DGDDI	1500	7500	15000
BOUTOILLE Bruno (Calais tun.bsi t1), Agent de constatation ppal 1ère classe DGDDI	1500	7500	15000
ULRICH Valentin (Calais tun. gal. bsi), Agent de constatation ppal 2ème classe DGDDI	1500	7500	15000
GAMBART Constance (Dunkerque bsi), Agent de constatation ppal 2ème classe DGDDI	1500	7500	15000
LEDET Eric (Calais tunnel div.), INSPECTEUR PRINCIPAL 1ERE CL DGDDI	1500	7500	15000
NICOLAS Laurent (Calais tun.bsi frte), CONTRÔLEUR 1ERE CL DGDDI	1500	7500	15000
GREBERT Damien (St omer bsi), Agent de constatation ppal 2ème classe DGDDI	1500	7500	15000
BENOIT Karl (Calais tun.bsi t2), CONTRÔLEUR PRINCIPAL DGDDI	1500	7500	15000
BOURGOIS Juliette (Calais tun.bsi frte), Agent de constatation ppal 2ème classe DGDDI	1500	7500	15000
DROLET Gregory (Arras bsi), Agent de constatation ppal 1ère classe DGDDI	1500	7500	15000
HELLEC Arthur (Calais litto bsi), CONTRÔLEUR 2E CL DGDDI	1500	7500	15000
MENUGE Cecile (Calais bureau), Agent de constatation ppal 2ème classe DGDDI	1500	7500	15000
PERTUISOT Cyril (Dunkerque bsi), Agent de constatation ppal 2ème classe DGDDI	1500	7500	15000
LANTOINE Guillaume (Calais tun. gal. bsi), Agent de constatation ppal 2ème classe DGDDI	1500	7500	15000
RAMON Florent (Calais tun.bsi frte), Agent de constatation ppal 2ème classe DGDDI	1500	7500	15000
RAULT Antoine (Boulogne bsi), Agent de constatation ppal 2ème classe DGDDI	1500	7500	15000
CARON Johan (Dunkerque bsi), CONTRÔLEUR 1ERE CL DGDDI	1500	7500	15000
DUHAMEL Frederic (Calais tun.bsi frte), CONTRÔLEUR PRINCIPAL DGDDI	1500	7500	15000

ROBE Nicolas (Calais tun.bsi t2), Agent de constatation ppal 2ème classe DGDDI	1500	7500	15000
FARDEL Stephane (Calais tunnel div.), CONTRÔLEUR PRINCIPAL DGDDI	1500	7500	15000
CHAUSSOY Sebastien (Dunkerque bsi), CONTRÔLEUR 2E CL DGDDI	1500	7500	15000
CHAVAIN Laurent (Calais tun.bsi t1), Agent de constatation ppal 2ème classe DGDDI	1500	7500	15000
MEZIER Alan (Arras bsi), Agent de constatation ppal 2ème classe DGDDI	1500	7500	15000
GARULLI Gioacchino (Calais tun. gal. bsi), Agent de constatation ppal 2ème classe DGDDI	1500	7500	15000
DEROUCETTE Laura (Calais litto bsi), Agent de constatation ppal 2ème classe DGDDI	1500	7500	15000
VIANE Raphael (Dunkerque bsi), Agent de constatation ppal 2ème classe DGDDI	1500	7500	15000
MAJOR Boris (Calais litto bsi), Agent de constatation ppal 2ème classe DGDDI	1500	7500	15000
VERRIER Jean (Calais fret ferro b.s.i), CONTRÔLEUR 1ERE CL DGDDI	1500	7500	15000
BEAURAIN Clement (Boulogne bsi), Agent de constatation ppal 2ème classe DGDDI	1500	7500	15000
ROSALES Christine (Calais bureau), CONTRÔLEUR 2E CL DGDDI	1500	7500	15000
GARBE Frederic (Calais tun.bsi t2), Agent de constatation ppal 2ème classe DGDDI	1500	7500	15000
BITCHA NGUEND Hoigen (Calais litto bsi), Agent de constatation ppal 2ème classe DGDDI	1500	7500	15000
BLONDELLE Georges (Calais tun. gal. bsi), CONTRÔLEUR 2E CL DGDDI	1500	7500	15000
LEUPE Michael (Calais tun.bsi frte), CONTRÔLEUR PRINCIPAL DGDDI	1500	7500	15000
JEAN-JOSEPH Gwladys (Dunkerque bsi), CONTRÔLEUR 2E CL DGDDI	1500	7500	15000
RIGAUX Amelie (Arras bureau), INSPECTEUR DGDDI	1500	7500	15000
INGELAERE Stephane (Calais tun.bsi frte), Agent de constatation ppal 1ère classe DGDDI	1500	7500	15000
COLIN Gurvan (Calais litto bsi), Agent de constatation ppal 2ème classe DGDDI	1500	7500	15000
PATERNOSTER David (Dunkerque bsi), CONTRÔLEUR 1ERE CL DGDDI	1500	7500	15000
DUMOULIN Christine (St omer bsi), Agent de constatation ppal 1ère classe DGDDI	1500	7500	15000
BOUTIN Thierry (Calais fret ferro b.s.i), Agent de constatation ppal 1ère classe DGDDI	1500	7500	15000
PAOLI Sebastien (Calais litto bsi), CONTRÔLEUR PRINCIPAL DGDDI	1500	7500	15000
VANDEBUSSCHE Matthieu (Dunkerque bsi), CONTRÔLEUR 2E CL DGDDI	1500	7500	15000
DUHAMEL Celine (Calais tun. gal. bsi), Agent de constatation ppal 2ème classe DGDDI	1500	7500	15000
LEQUIN David (Arras bsi), Agent de constatation ppal 2ème classe DGDDI	1500	7500	15000
ARGENTIN Frederic (Calais litto bsi), CONTRÔLEUR 1ERE CL DGDDI	1500	7500	15000
LE FORESTIER Ivan (Dunkerque bsi), CONTRÔLEUR PRINCIPAL DGDDI	1500	7500	15000
COORNAERT Stephane (Calais tun. gal. bsi), CONTRÔLEUR PRINCIPAL DGDDI	1500	7500	15000
MALUTA Nicolas (Calais tun. gal. bsi), Agent de constatation ppal 2ème classe DGDDI	1500	7500	15000
CHEVALIER Valentin (Calais tun.bsi frte), CONTRÔLEUR 2E CL DGDDI	1500	7500	15000

BOURGOIS NEUQUELMAN Muriel (Dunkerque bsi), Agent de constatation ppal 2ème classe DGDDI	1500	7500	15000
CHABROL Marie-Laurene (Dunkerque POC), INSPECTEUR DGDDI	1500	7500	15000
VASSEUR Stephane (Calais fret ferro b.s.i), CONTRÔLEUR 1ERE CL DGDDI	1500	7500	15000
WICKE Freddy (Dunkerque bsi), CONTRÔLEUR 1ERE CL DGDDI	1500	7500	15000
MAGGIAR Beatrice (Arras bureau), CONTRÔLEUR PRINCIPAL DGDDI	1500	7500	15000
LEVIS Herve (Calais tun.bsi frte), CONTRÔLEUR 2E CL DGDDI	1500	7500	15000
SINNO Paul (Calais tun. gal. bsi), INSPECTEUR REGIONAL DE 1ERE CL DGDDI	1500	7500	15000
SAUVAGE Fabien (Calais tun.bsi t1), Agent de constatation ppal 1ère classe DGDDI	1500	7500	15000
SAINT-GEORGES Florian (Calais litto bsi), Agent de constatation ppal 2ème classe DGDDI	1500	7500	15000
HUDE Valerie (Arras bureau), INSPECTEUR DGDDI	1500	7500	15000
DUVIEUXBOURG Herve (Calais tun. gal. bsi), CONTRÔLEUR PRINCIPAL DGDDI	1500	7500	15000
PISANU Victorio (Calais tun.bsi frte), CONTRÔLEUR PRINCIPAL DGDDI	1500	7500	15000
DELEERSNYDER Romain (Calais tun.bsi frte), Agent de constatation ppal 2ème classe DGDDI	1500	7500	15000
CHABANNE Benjamin (Dunkerque bsi), CONTRÔLEUR 2E CL DGDDI	1500	7500	15000
PILLOT Arnaud (Calais tun.bsi frte), Agent de constatation ppal 2ème classe DGDDI	1500	7500	15000
HALOUI-NOWAK Lisa (Calais tun.bsi frte), Agent de constatation ppal 2ème classe DGDDI	1500	7500	15000
BEYAERT Frederic (Dunkerque bsi), CONTRÔLEUR 1ERE CL DGDDI	1500	7500	15000
CAYEUX Pierre (Boulogne bsi), CONTRÔLEUR 2E CL DGDDI	1500	7500	15000
FERMON Franck (Calais tun.bsi frte), CONTRÔLEUR 1ERE CL DGDDI	1500	7500	15000
NGUYEN Eddy (Calais tun.bsi t1), Agent de constatation ppal 2ème classe DGDDI	1500	7500	15000
KARPOUZOPOULOS Jacky (Calais tun.bsi t2), Agent de constatation ppal 1ère classe DGDDI	1500	7500	15000
MAERTEN David (Calais tun. gal. bsi), Agent de constatation ppal 2ème classe DGDDI	1500	7500	15000
GRELLIER Maxime (Calais tun.bsi t1), Agent de constatation ppal 2ème classe DGDDI	1500	7500	15000
DEGARDIN Michael (Boulogne bsi), CONTRÔLEUR 1ERE CL DGDDI	1500	7500	15000
GODDE Mathieu (Calais litto bsi), Agent de constatation ppal 2ème classe DGDDI	1500	7500	15000
JAY Nathalie (Calais litto bsi), CONTRÔLEUR 1ERE CL DGDDI	1500	7500	15000
LETOMBE Edmond (Calais tun.bsi frte), Agent de constatation ppal 2ème classe DGDDI	1500	7500	15000
SAMBORSKI Ludovic (Calais tun.cyno bsi), Agent de constatation ppal 2ème classe DGDDI	1500	7500	15000
COQUEMPOT Franck (Calais tun.bsi t1), CONTRÔLEUR 2E CL DGDDI	1500	7500	15000
DUCROCQ Jeremy (Calais tun.bsi frte), Agent de constatation ppal 2ème classe DGDDI	1500	7500	15000
MOUGHAOUI Anas (Dunkerque bsi), CONTRÔLEUR 2E CL DGDDI	1500	7500	15000
CARRE Clemence (St omer bsi), Agent de constatation ppal 2ème classe DGDDI	1500	7500	15000

PICAVET Aurelien (Calais tun.bsi t2), Agent de constatation ppal 2ème classe DGDDI	1500	7500	15000
DUMON Pierre (Calais tun.bsi frte), INSPECTEUR REGIONAL DE 1ERE CL DGDDI	1500	7500	15000
RIQUEZ Alain (Arras bsi), Agent de constatation ppal 1ère classe DGDDI	1500	7500	15000
BLONDEEL Laurent (Calais tun. gal. bsi), CONTRÔLEUR 1ERE CL DGDDI	1500	7500	15000
LAURENT Pierre (St omer bsi), INSPECTEUR REGIONAL DE 3EME CL DGDDI	1500	7500	15000
LAVIE Loic (Calais tun.bsi frte), Agent de constatation ppal 2ème classe DGDDI	1500	7500	15000
DALIX Pierre (Calais fret ferro b.s.i), CONTRÔLEUR PRINCIPAL DGDDI	1500	7500	15000
KAJCZYK Freddy (Calais fret ferro b.s.i), CONTRÔLEUR 1ERE CL DGDDI	1500	7500	15000
LEPETIT Rudy (Calais tun. gal. bsi), Agent de constatation ppal 2ème classe DGDDI	1500	7500	15000
PONCHEL Bruno (Calais tun.bsi t1), CONTRÔLEUR PRINCIPAL DGDDI	1500	7500	15000
CASSIAU Jordan (Dunkerque bsi), Agent de constatation ppal 2ème classe DGDDI	1500	7500	15000
JOUGLET Franck (Calais tun.bsi frte), Agent de constatation ppal 2ème classe DGDDI	1500	7500	15000
HURTRELLE Jean-Francois (Calais litto bsi), Agent de constatation ppal 2ème classe DGDDI	1500	7500	15000
RAMOS VARELA Davy (Calais litto bsi), Agent de constatation ppal 2ème classe DGDDI	1500	7500	15000
DOYER Guillaume (Calais tun.bsi frte), INSPECTEUR DGDDI	1500	7500	15000
LASSALLE Remi (Calais litto bsi), Agent de constatation ppal 2ème classe DGDDI	1500	7500	15000
PILLEREL Carole (Calais tun.bsi t1), Agent de constatation ppal 2ème classe DGDDI	1500	7500	15000
BELLESOEUR Oceane (Calais litto bsi), Agent de constatation ppal 2ème classe DGDDI	1500	7500	15000
DELCROIX David (Calais tun.bsi frte), Agent de constatation ppal 2ème classe DGDDI	1500	7500	15000
CURRO Angelique (Calais tun.bsi frte), Agent de constatation ppal 2ème classe DGDDI	1500	7500	15000
DELMARES Christelle (Calais bureau), CONTRÔLEUR PRINCIPAL DGDDI	1500	7500	15000
MARIN Thomas (Calais tun.bsi frte), Agent de constatation ppal 2ème classe DGDDI	1500	7500	15000
POLI Pauline (Calais tun.bsi t1), CONTRÔLEUR 2E CL DGDDI	1500	7500	15000
OGES Laurence (Calais tun. gal. bsi), Agent de constatation ppal 1ère classe DGDDI	1500	7500	15000
MARIE Didier (Calais fret ferro b.s.i), Agent de constatation ppal 1ère classe DGDDI	1500	7500	15000
GUEUDRE Fabien (Calais tun.bsi t2), Agent de constatation ppal 2ème classe DGDDI	1500	7500	15000
ARONDEL Morgane (Calais litto bsi), Agent de constatation ppal 2ème classe DGDDI	1500	7500	15000
NAGOT Benoît (Calais tun.bsi t1), Agent de constatation ppal 2ème classe DGDDI	1500	7500	15000
ELTER Audrey (Calais tun. gal. bsi), CONTRÔLEUR 2E CL DGDDI	1500	7500	15000

CARDON Igor (Calais tun.bsi t2), INSPECTEUR REGIONAL DE 3EME CL DGDDI	1500	7500	15000
MIELOT Tony (St omer bsi), Agent de constatation ppal 2ème classe DGDDI	1500	7500	15000
LEFEBVRE Virginie (Calais tun.bsi frte), Agent de constatation ppal 2ème classe DGDDI	1500	7500	15000
PATIGNIER Bruno (Calais tun.bsi frte), Agent de constatation ppal 1ère classe DGDDI	1500	7500	15000
TURPIN Cedric (Calais tun.bsi frte), CONTRÔLEUR 2E CL DGDDI	1500	7500	15000
DEPARETERE Jean-Paul (Dunkerque bsi), Agent de constatation ppal 1ère classe DGDDI	1500	7500	15000
DELANNOY Bruno (Dunkerque SRE), INSPECTEUR DGDDI	1500	7500	15000
DELOFFRE Thierry (Calais tun. gal. bsi), CONTRÔLEUR 1ERE CL DGDDI	1500	7500	15000
DAVROUX Valerie (Dunkerque bsi), CONTRÔLEUR PRINCIPAL DGDDI	1500	7500	15000
GARMON Dominique (Calais tun. gal. bsi), Agent de constatation ppal 2ème classe DGDDI	1500	7500	15000
VABOIS Thomas (Arras bsi), CONTRÔLEUR PRINCIPAL DGDDI	1500	7500	15000
COURVOISIER Damien (Calais tun.bsi t1), CONTRÔLEUR 1ERE CL DGDDI	1500	7500	15000
CORDENIER TELLIER Flora (Dunkerque POC), INSPECTEUR DGDDI	1500	7500	15000
PATTEIN Damien (Dunkerque bsi), Agent de constatation ppal 1ère classe DGDDI	1500	7500	15000
LEFEBVRE Ludivine (Calais tun.bsi frte), CONTRÔLEUR 2E CL DGDDI	1500	7500	15000
MARCHAND Olivier (Calais tun.cyno bsi), Agent de constatation ppal 2ème classe DGDDI	1500	7500	15000
VANHILLE Philippe (Dunkerque energies bureau), INSPECTEUR REGIONAL DE 3EME CL DGDDI	1500	7500	15000
DE VliegHER Christophe (Arras bsi), Agent de constatation ppal 1ère classe DGDDI	1500	7500	15000
DELRUE Loic (Calais tun. gal. bsi), Agent de constatation ppal 1ère classe DGDDI	1500	7500	15000
WIECZOREK Philippe (Boulogne bsi), CONTRÔLEUR 2E CL DGDDI	1500	7500	15000
LEBIAN Laurence (Calais litto bsi), Agent de constatation ppal 1ère classe DGDDI	1500	7500	15000
GODART Magali (Calais tun.bsi frte), Agent de constatation ppal 1ère classe DGDDI	1500	7500	15000
DESDIER Thierry (Calais tun.cyno bsi), CONTRÔLEUR 1ERE CL DGDDI	1500	7500	15000
DESMEDT Paul (Calais litto bsi), Agent de constatation ppal 2ème classe DGDDI	1500	7500	15000
DENYS Pierre (Calais tun.bsi t2), Agent de constatation ppal 1ère classe DGDDI	1500	7500	15000
PERARD Stephanie (Boulogne bureau), INSPECTEUR DGDDI	1500	7500	15000
BRESSET Christophe (Calais litto bsi), CONTRÔLEUR 1ERE CL DGDDI	1500	7500	15000
LAVIGNE Marc (Calais litto bsi), INSPECTEUR DGDDI	1500	7500	15000
HAUDIQUET Anita (Boulogne bsi), Agent de constatation ppal 2ème classe DGDDI	1500	7500	15000
GLAVIEUX Matthieu (Boulogne bsi), Agent de constatation ppal 2ème classe DGDDI	1500	7500	15000
CAMBRAYE Patrice (Calais cellule ciblage), CONTRÔLEUR PRINCIPAL DGDDI	1500	7500	15000

BOUBET Pascaline (Calais tun.bsi t2), Agent de constatation ppal 2ème classe DGDDI	1500	7500	15000
WASSELIN Tony (Calais tun.bsi frte), Agent de constatation ppal 1ère classe DGDDI	1500	7500	15000
FOURMENTIN Jacques (Calais fret ferro b.s.i), CONTRÔLEUR 1ERE CL DGDDI	1500	7500	15000
LEFEBVRE Franck (Arras bsi), Agent de constatation ppal 1ère classe DGDDI	1500	7500	15000
CARDIN Sylvie (Arras bureau), CONTRÔLEUR 1ERE CL DGDDI	1500	7500	15000
RIGAUX Florent (Calais litto bsi), Agent de constatation ppal 2ème classe DGDDI	1500	7500	15000
DUHAMEL Magali (Calais tun.bsi t1), Agent de constatation ppal 2ème classe DGDDI	1500	7500	15000
BOUCLY Laurent (Calais fret ferro b.s.i), CONTRÔLEUR PRINCIPAL DGDDI	1500	7500	15000
ROSIERS DEBAVELAERE Emilie (Dunkerque bsi), CONTRÔLEUR 2E CL DGDDI	1500	7500	15000
BECLIN Isabelle (Calais fret ferro b.s.i), Agent de constatation ppal 1ère classe DGDDI	1500	7500	15000
BERNARD Jordan (Calais tun.bsi frte), Agent de constatation ppal 2ème classe DGDDI	1500	7500	15000
MATIJA Bruno (Calais tun.bsi t1), Agent de constatation ppal 1ère classe DGDDI	1500	7500	15000
DEBAVELAERE Anne-Sophie (Calais tun.cyno bsi), CONTRÔLEUR PRINCIPAL DGDDI	1500	7500	15000
VANDAELE Maxime (Calais litto bsi), Agent de constatation ppal 2ème classe DGDDI	1500	7500	15000
PRESLE WEISS Edwige (Dunkerque div.), DIRECTEUR DES SERVICES DOUANIERS 2ECL	1500	7500	15000
SCOTTE Jean-Michel (Calais tun.bsi frte), Agent de constatation ppal 2ème classe DGDDI	1500	7500	15000
ELOY Benjamin (Calais litto bsi), Agent de constatation ppal 2ème classe DGDDI	1500	7500	15000
LENY Josepha (Dunkerque bsi), CONTRÔLEUR 2E CL DGDDI	1500	7500	15000
CAZABONNE Manon (Arras bsi), Agent de constatation ppal 2ème classe DGDDI	1500	7500	15000
BRUYELLES Pascal (Calais tun.bsi frte), Agent de constatation ppal 1ère classe DGDDI	1500	7500	15000
WILLARD Lynda (Calais tun. gal. bsi), Agent de constatation ppal 2ème classe DGDDI	1500	7500	15000
HAMMOUDA Kerim (Calais tun. gal. bsi), Agent de constatation ppal 2ème classe DGDDI	1500	7500	15000
MANDRIER Arnaud (Calais tun.cyno bsi), Agent de constatation ppal 2ème classe DGDDI	1500	7500	15000
DUHAMEL Julien (St omer bsi), Agent de constatation ppal 2ème classe DGDDI	1500	7500	15000
LECOCQ David (Arras bsi), CONTRÔLEUR 1ERE CL DGDDI	1500	7500	15000
ALESSI Gaelle (Calais tun. gal. bsi), Agent de constatation ppal 2ème classe DGDDI	1500	7500	15000
MERLAND Francois (Calais tun.bsi t1), CONTRÔLEUR 2E CL DGDDI	1500	7500	15000

DEFRANCESCHI Christophe (Arras bsi), CONTRÔLEUR PRINCIPAL DGDDI	1500	7500	15000
VASSEUR Christele (Calais tunnel div.), Agent de constatation ppal 1ère classe DGDDI	1500	7500	15000
DARTOIS Florent (Calais tun.bsi t1), Agent de constatation ppal 2ème classe DGDDI	1500	7500	15000
DELMULLE Arnaud (Boulogne div.), DIRECTEUR DES SERVICES DOUANIERS 2ECL	1500	7500	15000
FOURNIER Rodolphe (Calais tun.bsi t2), Agent de constatation ppal 1ère classe DGDDI	1500	7500	15000
MALFOY Arnaud (Calais tun.bsi t1), CONTRÔLEUR 2E CL DGDDI	1500	7500	15000
MASCOT David (Calais tun.bsi t1), CONTRÔLEUR PRINCIPAL DGDDI	1500	7500	15000
FONTAINE Morgan (Calais tun.bsi t1), Agent de constatation ppal 2ème classe DGDDI	1500	7500	15000
BOURGET Dimitri (Calais fret ferro b.s.i), Agent de constatation ppal 1ère classe DGDDI	1500	7500	15000
VERCRUYSSSEN Laurence (Dunkerque POC), DIRECTEUR DES SERVICES DOUANIERS 2ECL	1500	7500	15000
JOSSON Frederic (Arras bsi), Agent de constatation ppal 1ère classe DGDDI	1500	7500	15000
WULVERYCK Nicolas (Calais bureau), INSPECTEUR DGDDI	1500	7500	15000
FEREZ Yann (Calais tun.bsi t2), Agent de constatation ppal 2ème classe DGDDI	1500	7500	15000
WADOUX Margareth (Dunkerque SRE), CONTRÔLEUR PRINCIPAL DGDDI	1500	7500	15000
BOY Mathilde (Dunkerque bsi), Agent de constatation ppal 2ème classe DGDDI	1500	7500	15000
FOCCART Francine (Arras bureau), INSPECTEUR REGIONAL DE 2EME CL DGDDI	1500	7500	15000
MARQUANT Olivier (Dunkerque bsi), Agent de constatation ppal 2ème classe DGDDI	1500	7500	15000
BREBION Yann (Boulogne bsi), Agent de constatation ppal 2ème classe DGDDI	1500	7500	15000
HIARD Alexia (Calais tun.bsi frte), Agent de constatation ppal 2ème classe DGDDI	1500	7500	15000
DEMAN Gwenaelle (Calais tun.bsi t2), Agent de constatation ppal 2ème classe DGDDI	1500	7500	15000
WALLAERT Fanny (Dunkerque bsi), Agent de constatation ppal 2ème classe DGDDI	1500	7500	15000
LOGEZ Arnaud (Boulogne bsi), CONTRÔLEUR 2E CL DGDDI	1500	7500	15000
HIE Fabien (Calais litto bsi), CONTRÔLEUR 2E CL DGDDI	1500	7500	15000
ROBBE Sebastien (Calais litto bsi), Agent de constatation ppal 2ème classe DGDDI	1500	7500	15000
DENAES Xavier (Calais tun.bsi frte), Agent de constatation ppal 2ème classe DGDDI	1500	7500	15000
VASTRA Franck-Benoit (Dunkerque POC), INSPECTEUR DGDDI	1500	7500	15000
SOMERS Olivier (Calais tun.bsi frte), Agent de constatation ppal 2ème classe DGDDI	1500	7500	15000
MACHEFER Pauline (Dunkerque bsi), CONTRÔLEUR 2E CL DGDDI	1500	7500	15000
GRESSIER Magdalena (Calais litto bsi), CONTRÔLEUR 2E CL DGDDI	1500	7500	15000
PELLEGATTA Frederic (Calais litto bsi), CONTRÔLEUR 1ERE CL DGDDI	1500	7500	15000

LAINÉ BECOURT Helene (Calais tun. gal. bsi), CONTRÔLEUR 2E CL DGDDI	1500	7500	15000
DELORY Michael (Arras bsi), Agent de constatation ppal 1ère classe DGDDI	1500	7500	15000
FERNANDEZ Mathieu (Boulogne bsi), CONTRÔLEUR 2E CL DGDDI	1500	7500	15000
BRABANT Stephane (Arras bsi), Agent de constatation ppal 2ème classe DGDDI	1500	7500	15000
LABALETTE Olivier (Arras bsi), CONTRÔLEUR PRINCIPAL DGDDI	1500	7500	15000
DEMILLY Benoit (Calais litto bsi), CONTRÔLEUR PRINCIPAL DGDDI	1500	7500	15000
DUVIN Nicolas (Dunkerque bsi), Agent de constatation ppal 2ème classe DGDDI	1500	7500	15000
HANQUEZ Didier (St omer bsi), CONTRÔLEUR PRINCIPAL DGDDI	1500	7500	15000
LELEU Stephane (Calais litto bsi), Agent de constatation ppal 2ème classe DGDDI	1500	7500	15000
FARDEL Marie-Annick (Calais tun.bsi t1), Agent de constatation ppal 2ème classe DGDDI	1500	7500	15000
HENON Aurelien (Calais tun.bsi t2), Agent de constatation ppal 2ème classe DGDDI	1500	7500	15000
MAGREZ Antoine (St omer bsi), CONTRÔLEUR 2E CL DGDDI	1500	7500	15000
DHIENNE Jean-Christophe (Arras bureau), CONTRÔLEUR PRINCIPAL DGDDI	1500	7500	15000
HERBIN Olivier (Calais fret ferro b.s.i), INSPECTEUR DGDDI	1500	7500	15000
GAUTHIER Frederic (Calais litto bsi), Agent de constatation ppal 2ème classe DGDDI	1500	7500	15000
MALECHA Francois (Calais tun.bsi frte), Agent de constatation ppal 1ère classe DGDDI	1500	7500	15000
JOSEPH Ludivine (Calais litto bsi), Agent de constatation ppal 2ème classe DGDDI	1500	7500	15000
GRIPOIX Nicolas (Calais tun.bsi t2), CONTRÔLEUR PRINCIPAL DGDDI	1500	7500	15000
RYCKEMBEUSCH Manuel (Dunkerque bsi), Agent de constatation ppal 2ème classe DGDDI	1500	7500	15000
VANMASSENHOVE Jimmy (Calais fret ferro b.s.i), Agent de constatation ppal 2ème classe DGDDI	1500	7500	15000
GAUTARD Guillaume (Calais tun.bsi t1), Agent de constatation ppal 2ème classe DGDDI	1500	7500	15000
GROSSEMY Vincent (Arras bsi), CONTRÔLEUR 1ERE CL DGDDI	1500	7500	15000
CABON Patrick (Dunkerque SG), INSPECTEUR REGIONAL DE 1ERE CL DGDDI	1500	7500	15000
VANDERMOUTEN Pascal (Calais litto bsi), INSPECTEUR DGDDI	1500	7500	15000
BECART Christophe (Calais tun.bsi frte), Agent de constatation ppal 1ère classe DGDDI	1500	7500	15000
HELFER Francois (Calais tun. gal. bsi), Agent de constatation ppal 2ème classe DGDDI	1500	7500	15000
GRIGNON Cecile (Boulogne bsi), Agent de constatation ppal 2ème classe DGDDI	1500	7500	15000
SZCZEPANIAK Yannis (Calais fret ferro b.s.i), Agent de constatation ppal 1ère classe DGDDI	1500	7500	15000
BERNARD Eric (Calais tun.bsi frte), CONTRÔLEUR PRINCIPAL DGDDI	1500	7500	15000
ROGGEMAN Antoine (Calais tun.bsi frte), Agent de constatation ppal 2ème classe DGDDI	1500	7500	15000

TESSIER Laurent (Calais tun.bsi t1), CONTRÔLEUR PRINCIPAL DGDDI	1500	7500	15000
MENUGE Oceane (Calais tun.bsi t2), Agent de constatation ppal 2ème classe DGDDI	1500	7500	15000
BEUGIN Ludovic (Dunkerque bsi), Agent de constatation ppal 1ère classe DGDDI	1500	7500	15000
BOTTIN Maxime (Calais tun. gal. bsi), Agent de constatation ppal 2ème classe DGDDI	1500	7500	15000
CHOCHOIS Ingrid (Dunkerque SRE), INSPECTEUR DGDDI	1500	7500	15000
LEMAITRE Romain (Calais litto bsi), Agent de constatation ppal 2ème classe DGDDI	1500	7500	15000
VAN VOOREN Helene (Calais litto bsi), CONTRÔLEUR 2E CL DGDDI	1500	7500	15000
PICHON Nicolas (Dunkerque bsi), Agent de constatation ppal 2ème classe DGDDI	1500	7500	15000
ROYER Sebastien (Calais tun.bsi frte), Agent de constatation ppal 2ème classe DGDDI	1500	7500	15000
DIAZ Loic (Calais tun.bsi t1), Agent de constatation ppal 2ème classe DGDDI	1500	7500	15000
DESCHAMPS Raymond (Calais tunnel div.), DIRECTEUR DES SERVICES DOUANIERS 1ERE CL	1500	7500	15000
KERVENNIC Christian (Calais tun. gal. bsi), CONTRÔLEUR 1ERE CL DGDDI	1500	7500	15000
WESSE Alexandra (Calais tun.bsi frte), Agent de constatation ppal 2ème classe DGDDI	1500	7500	15000
GUENERET Frederique (Calais tun. gal. bsi), CONTRÔLEUR 1ERE CL DGDDI	1500	7500	15000
CARLIER Francois (Calais tun.bsi t2), Agent de constatation ppal 2ème classe DGDDI	1500	7500	15000
ROSSELLE Thomas (Dunkerque bsi), Agent de constatation ppal 2ème classe DGDDI	1500	7500	15000
PETIPONT Jean-Michel (Calais fret ferro b.s.i), Agent de constatation ppal 1ère classe DGDDI	1500	7500	15000
OLIVIER Virginie (Calais tun.bsi t2), Agent de constatation ppal 2ème classe DGDDI	1500	7500	15000
DOMINICI Sebastien (Calais litto bsi), Agent de constatation ppal 2ème classe DGDDI	1500	7500	15000
BAUDE Valery (Calais tun. gal. bsi), Agent de constatation ppal 2ème classe DGDDI	1500	7500	15000
LOONIS HERANT Aline (Calais tun. gal. bsi), Agent de constatation ppal 2ème classe DGDDI	1500	7500	15000
LEBAS Julien (Calais tun.bsi t2), Agent de constatation ppal 2ème classe DGDDI	1500	7500	15000
DE RUYCK Gregory (Dunkerque bsi), CONTRÔLEUR PRINCIPAL DGDDI	1500	7500	15000
REICHERT Nicolas (Dunkerque energies bureau), INSPECTEUR DGDDI	1500	7500	15000
BOQUET Emeline (St omer bsi), Agent de constatation ppal 2ème classe DGDDI	1500	7500	15000
PRADIER Patrick (Boulogne bsi), CONTRÔLEUR 2E CL DGDDI	1500	7500	15000
ALLENTIN Marc (Calais fret ferro b.s.i), CONTRÔLEUR 1ERE CL DGDDI	1500	7500	15000
DUQUENOY Gaelle (Calais tun.bsi t2), CONTRÔLEUR 2E CL DGDDI	1500	7500	15000
BRUNET Nicolas (Calais litto bsi), Agent de constatation ppal 2ème classe DGDDI	1500	7500	15000

BLANPAIN Jean-Marie (Calais tun. gal. bsi), CONTRÔLEUR 1ERE CL DGDDI	1500	7500	15000
DIEREMAN Marie (Calais tun. gal. bsi), Agent de constatation ppal 2ème classe DGDDI	1500	7500	15000
CHAMPOUSSIN Jessica (Calais litto bsi), Agent de constatation ppal 2ème classe DGDDI	1500	7500	15000
CHAPALAIN Bertrand (Calais tun.cyno bsi), CONTRÔLEUR 2E CL DGDDI	1500	7500	15000
MASTIN-BOUCHEZ Jimmy (Dunkerque bsi), CONTRÔLEUR 2E CL DGDDI	1500	7500	15000
DOULLIET Fabien (Calais fret ferro b.s.i), Agent de constatation ppal 2ème classe DGDDI	1500	7500	15000
DANKO Marie-Helene (Dunkerque div.), INSPECTEUR PRINCIPAL 1ERE CL DGDDI	1500	7500	15000
HELLEC Laurine (Calais litto bsi), Agent de constatation ppal 2ème classe DGDDI	1500	7500	15000
NEUVILLE Vincent (Boulogne bsi), CONTRÔLEUR 1ERE CL DGDDI	1500	7500	15000
LEFEBVRE Samuel (Calais fret ferro b.s.i), Agent de constatation ppal 1ère classe DGDDI	1500	7500	15000
COUPPEZ Guillaume (Boulogne bsi), Agent de constatation ppal 2ème classe DGDDI	1500	7500	15000
DEVILLIER Isabelle (Calais tun.cyno bsi), CONTRÔLEUR 2E CL DGDDI	1500	7500	15000
CAROUX Bruno (Calais fret ferro b.s.i), Agent de constatation ppal 1ère classe DGDDI	1500	7500	15000
NABO Edith (Calais litto bsi), CONTRÔLEUR 2E CL DGDDI	1500	7500	15000
RINGOT Antoine (Calais tun. gal. bsi), Agent de constatation ppal 2ème classe DGDDI	1500	7500	15000
MARQUANT Bernadette (Calais bureau), CONTRÔLEUR PRINCIPAL DGDDI	1500	7500	15000
BREBANT Christophe (Calais litto bsi), CONTRÔLEUR 1ERE CL DGDDI	1500	7500	15000
BOURGET Catherine (Boulogne bsi), CONTRÔLEUR 2E CL DGDDI	1500	7500	15000
DEHAUDT Emmanuelle (St omer bsi), Agent de constatation ppal 2ème classe DGDDI	1500	7500	15000
FOURDINIER Nicolas (Calais tun.bsi t2), CONTRÔLEUR 1ERE CL DGDDI	1500	7500	15000
FOSSE Francois (Calais fret ferro b.s.i), Agent de constatation ppal 1ère classe DGDDI	1500	7500	15000
VINCENT Agnes (Calais tun.bsi frte), CONTRÔLEUR 2E CL DGDDI	1500	7500	15000
LANGLAIS Richard (Calais tun. gal. bsi), Agent de constatation ppal 1ère classe DGDDI	1500	7500	15000
MORLICHEM Jacques (Dunkerque SRE), INSPECTEUR REGIONAL DE 1ERE CL DGDDI	1500	7500	15000
PEPIN Dimitri (St omer bsi), Agent de constatation ppal 2ème classe DGDDI	1500	7500	15000
BAILLET Victorien (Calais tun. gal. bsi), Agent de constatation ppal 1ère classe DGDDI	1500	7500	15000
PERON Stanislas (Calais tun.bsi t2), CONTRÔLEUR 2E CL DGDDI	1500	7500	15000
GAVOIS Stephanie (Calais tun.bsi frte), Agent de constatation ppal 2ème classe DGDDI	1500	7500	15000
SAVET Marion (Dunkerque SRE), INSPECTEUR DGDDI	1500	7500	15000
VASSEUR Aymeric (Boulogne bsi), Agent de constatation ppal 2ème classe DGDDI	1500	7500	15000

BODART Helene (Calais tun.bsi t2), CONTRÔLEUR 2E CL DGDDI	1500	7500	15000
BLONDEL Perrine (Dunkerque bsi), Agent de constatation ppal 2ème classe DGDDI	1500	7500	15000
DAVIAUD Mathieu (Dunkerque bsi), CONTRÔLEUR 2E CL DGDDI	1500	7500	15000
BECQUET-PALLANTE Virginie (Arras bureau), Agent de constatation ppal 2ème classe DGDDI	1500	7500	15000
AUBERT Magali (Calais tun.bsi frte), Agent de constatation ppal 2ème classe DGDDI	1500	7500	15000
FOURMENTIN Christine (Calais tun.bsi frte), CONTRÔLEUR 1ERE CL DGDDI	1500	7500	15000
BERTHELON Catherine (Dunkerque POC), Agent de constatation ppal 1ère classe DGDDI	1500	7500	15000
BOURDIEC Ambre-Meredith (St omer bsi), Agent de constatation ppal 2ème classe DGDDI	1500	7500	15000
VUAILLAT Raphael (Calais tun.bsi frte), Agent de constatation ppal 2ème classe DGDDI	1500	7500	15000
VANDAMME Julien (Calais tun.bsi t1), Agent de constatation ppal 2ème classe DGDDI	1500	7500	15000
MONSTERLET Fanny (Dunkerque POC), CONTRACTUEL AUTRE (B)	1500	7500	15000
GODDIN David (Calais tun.bsi t2), Agent de constatation ppal 2ème classe DGDDI	1500	7500	15000
VERBEKE Aurelie (Calais litto bsi), Agent de constatation ppal 2ème classe DGDDI	1500	7500	15000
KASPRZAK Jerome (Dunkerque bsi), CONTRÔLEUR 2E CL DGDDI	1500	7500	15000
LAVIE Bruno (Calais tun. gal. bsi), CONTRÔLEUR PRINCIPAL DGDDI	1500	7500	15000
COQUET Sebastien (Calais tun.bsi t2), CONTRÔLEUR 1ERE CL DGDDI	1500	7500	15000
KALMAN Nathalie (Arras bsi), Agent de constatation ppal 2ème classe DGDDI	1500	7500	15000
SUEUR Jerome (Calais litto bsi), Agent de constatation ppal 2ème classe DGDDI	1500	7500	15000
GHESQUIERE Thomas (Calais tun.cyno bsi), Agent de constatation ppal 2ème classe DGDDI	1500	7500	15000
HIVIN Bertrand (Dunkerque bsi), Agent de constatation ppal 1ère classe DGDDI	1500	7500	15000
LEHMANN Flora (Dunkerque bsi), CONTRÔLEUR 2E CL DGDDI	1500	7500	15000
CABARET Matthieu (Dunkerque bsi), CONTRÔLEUR 1ERE CL DGDDI	1500	7500	15000
CABRY Yves (Calais tun.bsi frte), CONTRÔLEUR 2E CL DGDDI	1500	7500	15000
LEMAIRE Stephanie (Dunkerque bsi), Agent de constatation ppal 2ème classe DGDDI	1500	7500	15000
COQUEL Laury (St omer bsi), CONTRÔLEUR PRINCIPAL DGDDI	1500	7500	15000
BRUNEL David (Boulogne bsi), CONTRÔLEUR PRINCIPAL DGDDI	1500	7500	15000
GOLLIOT Dany (Boulogne bsi), Agent de constatation ppal 2ème classe DGDDI	1500	7500	15000
RAVETTA Ludovic (Dunkerque bsi), Agent de constatation ppal 2ème classe DGDDI	1500	7500	15000
LUTUN Guillaume (Dunkerque bsi), Agent de constatation ppal 2ème classe DGDDI	1500	7500	15000
MENARD Rudy (Calais tun.cyno bsi), CONTRÔLEUR PRINCIPAL DGDDI	1500	7500	15000

DUMONT Julien (Dunkerque bsi), Agent de constatation ppal 2ème classe DGDDI	1500	7500	15000
LOOSE Frederic (Calais litto bsi), CONTRÔLEUR 2E CL DGDDI	1500	7500	15000
GRESSIER Philippe (Boulogne bureau), INSPECTEUR REGIONAL DE 3EME CL DGDDI	1500	7500	15000
BODART Jerome (Calais litto bsi), Agent de constatation ppal 2ème classe DGDDI	1500	7500	15000
CAPRON Valerie (St omer bsi), Agent de constatation ppal 2ème classe DGDDI	1500	7500	15000
DUBREUCQ Olivier (Calais fret ferro b.s.i), CONTRÔLEUR 1ERE CL DGDDI	1500	7500	15000
SCHLECHT Catherine (Calais litto bsi), CONTRÔLEUR 2E CL DGDDI	1500	7500	15000
GOETGHELUCK Amelie (Calais tun.bsi frte), Agent de constatation ppal 2ème classe DGDDI	1500	7500	15000
BURBIDGE Lucas (Calais tun.bsi frte), CONTRÔLEUR 2E CL DGDDI	1500	7500	15000
LUGAN Camille (Calais litto bsi), CONTRÔLEUR 2E CL DGDDI	1500	7500	15000
GUICHETEAU Nathalie (Calais tun.bsi frte), CONTRÔLEUR PRINCIPAL DGDDI	1500	7500	15000
RENARD Alain (Calais tun.bsi t1), INSPECTEUR REGIONAL DE 3EME CL DGDDI	1500	7500	15000
MAYEUR Hugues (Arras bureau), INSPECTEUR REGIONAL DE 1ERE CL DGDDI	1500	7500	15000
CORRIETTE Michel (Calais fret ferro b.s.i), CONTRÔLEUR 1ERE CL DGDDI	1500	7500	15000
LACO Marc (Calais tun.bsi t2), CONTRÔLEUR 2E CL DGDDI	1500	7500	15000
NION Franck (Calais tun.bsi t2), Agent de constatation ppal 2ème classe DGDDI	1500	7500	15000
GUILBERT Sabine (Calais litto bsi), CONTRÔLEUR 1ERE CL DGDDI	1500	7500	15000
LEVIS Amelie (Calais tun. gal. bsi), Agent de constatation ppal 2ème classe DGDDI	1500	7500	15000
PEPIN Jonathan (Calais tun.bsi frte), Agent de constatation ppal 2ème classe DGDDI	1500	7500	15000
PLESSIET Kevin (Calais tun.bsi t2), Agent de constatation ppal 2ème classe DGDDI	1500	7500	15000
KLAMECKI Aude (Arras bsi), CONTRÔLEUR 2E CL DGDDI	1500	7500	15000
CAPITAINE David (Dunkerque bsi), CONTRÔLEUR 1ERE CL DGDDI	1500	7500	15000
GUILBERT Jerome (Dunkerque bsi), CONTRÔLEUR 2E CL DGDDI	1500	7500	15000
DEHOLLANDER Karine (Calais tun.bsi frte), Agent de constatation ppal 2ème classe DGDDI	1500	7500	15000
MERVILLE Sandrine (Calais fret ferro b.s.i), Agent de constatation ppal 1ère classe DGDDI	1500	7500	15000
MUYLKENS Celine (Calais tun.bsi t1), Agent de constatation ppal 2ème classe DGDDI	1500	7500	15000
VALERIO Olivier (Arras bsi), Agent de constatation ppal 1ère classe DGDDI	1500	7500	15000
HERAULT Stephane (Calais tun.bsi t2), Agent de constatation ppal 2ème classe DGDDI	1500	7500	15000
LEROY Fabien (Calais tun.bsi t1), Agent de constatation ppal 2ème classe DGDDI	1500	7500	15000
LEMPICKI Alain (St omer bsi), Agent de constatation ppal 1ère classe DGDDI	1500	7500	15000
DECLERCK Isabelle (Calais bureau), Agent de constatation ppal 1ère classe DGDDI	1500	7500	15000

BUTEZ Vincent (Calais tun.bsi t1), CONTRÔLEUR 1ERE CL DGDDI	1500	7500	15000
MOREL Rudy (Arras bureau), CONTRÔLEUR 1ERE CL DGDDI	1500	7500	15000

Annexe VIII à la décision n° 2019/3 du 17 sept. 2019 du directeur régional *BELTRAN Gilbert*
Liste des agents des douanes recevant délégation de signature

En contravention douanière : transaction simplifiée « 406 »

Montant de l'amende : *Montant de l'amende n'excède pas*

Montant droits et taxes : *Montant des droits et taxes compromis n'excède pas*

Valeur des marchandises : *Montant de la valeur des marchandises de fraude n'excède pas*

Nom/prénom, service ou unité d'affectation et grade	Montant de l'amende	Montant droits et taxes	Valeur des marchandises
DEROUILLE Laura (Calais litto bsi), Agent de constatation ppal 2ème classe DGDDI	1500	7500	15000
BRESSET Christophe (Calais litto bsi), CONTRÔLEUR 1ERE CL DGDDI	1500	7500	15000
GRANDGUILLOTTE Sherley (Dunkerque bsi), CONTRÔLEUR 2E CL DGDDI	1500	7500	15000
COUVILLERS Rodrigue (St omer bsi), Agent de constatation ppal 1ère classe DGDDI	1500	7500	15000
MANDRIER Arnaud (Calais tun.cyno bsi), Agent de constatation ppal 2ème classe DGDDI	1500	7500	15000
BLONDELLE Georges (Calais tun. gal. bsi), CONTRÔLEUR 2E CL DGDDI	1500	7500	15000
MARIN Thomas (Calais tun.bsi frte), Agent de constatation ppal 2ème classe DGDDI	1500	7500	15000
CAYEUX Pierre (Boulogne bsi), CONTRÔLEUR 2E CL DGDDI	1500	7500	15000
RIGAUX Florent (Calais litto bsi), Agent de constatation ppal 2ème classe DGDDI	1500	7500	15000
HOCQUETTE Patrice (Calais tun. gal. bsi), Agent de constatation ppal 2ème classe DGDDI	1500	7500	15000
VASSEUR Christele (Calais tunnel div.), Agent de constatation ppal 1ère classe DGDDI	1500	7500	15000
MENUGE Oceane (Calais tun.bsi t2), Agent de constatation ppal 2ème classe DGDDI	1500	7500	15000
DEMAN Fabrice (Calais tun.bsi t1), CONTRÔLEUR 2E CL DGDDI	1500	7500	15000
LEVIS Amelie (Calais tun. gal. bsi), Agent de constatation ppal 2ème classe DGDDI	1500	7500	15000
LANTOINE Guillaume (Calais tun. gal. bsi), Agent de constatation ppal 2ème classe DGDDI	1500	7500	15000
MOUCHON Thierry (Arras bsi), Agent de constatation ppal 1ère classe DGDDI	1500	7500	15000
SAINT GEORGES Cyrille (Calais tun.bsi fite), Agent de constatation ppal 2ème classe DGDDI	1500	7500	15000
BROUX Sabrina (Dunkerque bsi), Agent de constatation ppal 2ème classe DGDDI	1500	7500	15000
UBERQUOI Julien (St omer bsi), Agent de constatation ppal 2ème classe DGDDI	1500	7500	15000
AIELLO Franck (Calais tun.bsi t1), CONTRÔLEUR 1ERE CL DGDDI	1500	7500	15000
HENRIOT Harley (Arras bsi), Agent de constatation ppal 2ème classe DGDDI	1500	7500	15000
BORDENAVE Francis (Calais tun.cyno bsi), CONTRÔLEUR PRINCIPAL DGDDI	1500	7500	15000
SINNO Paul (Calais tun. gal. bsi), INSPECTEUR REGIONAL DE 1ERE CL DGDDI	1500	7500	15000

NICOLAS Aurelie (Calais fret ferro b.s.i), Agent de constatation ppal 2ème classe DGDDI	1500	7500	15000
OLIVIER Virginie (Calais tun.bsi t2), Agent de constatation ppal 2ème classe DGDDI	1500	7500	15000
GODDE Mathieu (Calais litto bsi), Agent de constatation ppal 2ème classe DGDDI	1500	7500	15000
BLONDEEL Laurent (Calais tun. gal. bsi), CONTRÔLEUR 1ERE CL DGDDI	1500	7500	15000
PICAVET Aurelien (Calais tun.bsi t2), Agent de constatation ppal 2ème classe DGDDI	1500	7500	15000
LASSALLE Remi (Calais litto bsi), Agent de constatation ppal 2ème classe DGDDI	1500	7500	15000
DEGARDIN Michael (Boulogne bsi), CONTRÔLEUR 1ERE CL DGDDI	1500	7500	15000
FLON Guillaume (Calais tun. gal. bsi), Agent de constatation ppal 2ème classe DGDDI	1500	7500	15000
PETIT Quentin (Calais tun. gal. bsi), Agent de constatation ppal 2ème classe DGDDI	1500	7500	15000
INGELAERE Dominique (Dunkerque bsi), Agent de constatation ppal 1ère classe DGDDI	1500	7500	15000
DELCAMBRE Christophe (Calais tun.bsi t2), Agent de constatation ppal 1ère classe DGDDI	1500	7500	15000
CHAVAIN Laurent (Calais tun.bsi t1), Agent de constatation ppal 2ème classe DGDDI	1500	7500	15000
BARTON Gregory (Calais tun.bsi t2), Agent de constatation ppal 2ème classe DGDDI	1500	7500	15000
MALECHA Francois (Calais tun.bsi frte), Agent de constatation ppal 1ère classe DGDDI	1500	7500	15000
KERVENNIC Christian (Calais tun. gal. bsi), CONTRÔLEUR 1ERE CL DGDDI	1500	7500	15000
DUFEUTREL Virginie (Calais cellule ciblage), CONTRÔLEUR PRINCIPAL DGDDI	1500	7500	15000
INGELAERE Frederic (Calais tunnel div.), INSPECTEUR PRINCIPAL 1ERE CL DGDDI	1500	7500	15000
BOQUET Emeline (St omer bsi), Agent de constatation ppal 2ème classe DGDDI	1500	7500	15000
DOYER Guillaume (Calais tun.bsi frte), INSPECTEUR DGDDI	1500	7500	15000
COIPIET Franck (Dunkerque bsi), INSPECTEUR DGDDI	1500	7500	15000
FARDEL Marie-Annick (Calais tun.bsi t1), Agent de constatation ppal 2ème classe DGDDI	1500	7500	15000
BRICE Benjamin (Dunkerque bsi), CONTRÔLEUR 2E CL DGDDI	1500	7500	15000
CAPPELLI Franck (Calais tun.bsi frte), CONTRÔLEUR PRINCIPAL DGDDI	1500	7500	15000
BITCHA NGUEND Hoigen (Calais litto bsi), Agent de constatation ppal 2ème classe DGDDI	1500	7500	15000
DEVILLIER Isabelle (Calais tun.cyno bsi), CONTRÔLEUR 2E CL DGDDI	1500	7500	15000
LUTUN Guillaume (Dunkerque bsi), Agent de constatation ppal 2ème classe DGDDI	1500	7500	15000
CARON Catherine (Calais tun.bsi t2), CONTRÔLEUR 1ERE CL DGDDI	1500	7500	15000
LEMPICKI Alain (St omer bsi), Agent de constatation ppal 1ère classe DGDDI	1500	7500	15000
DEMILLY Benoit (Calais litto bsi), CONTRÔLEUR PRINCIPAL DGDDI	1500	7500	15000
LEFLON Stephane (Dunkerque bsi), CONTRÔLEUR 1ERE CL DGDDI	1500	7500	15000

DUMOULIN Christine (St omer bsi), Agent de constatation ppal 1ère classe DGDDI	1500	7500	15000
LAVIGNE Marc (Calais litto bsi), INSPECTEUR DGDDI	1500	7500	15000
SCHOONHEERE Jeremy (Dunkerque bsi), CONTRÔLEUR 2E CL DGDDI	1500	7500	15000
DUHAMEL Aurelie (Calais tun.bsi frte), Agent de constatation ppal 2ème classe DGDDI	1500	7500	15000
HAUDIQUET Anita (Boulogne bsi), Agent de constatation ppal 2ème classe DGDDI	1500	7500	15000
VANDERMOUTEN Pascal (Calais litto bsi), INSPECTEUR DGDDI	1500	7500	15000
FOURMENTIN Christine (Calais tun.bsi frte), CONTRÔLEUR 1ERE CL DGDDI	1500	7500	15000
DESDIER Thierry (Calais tun.cyno bsi), CONTRÔLEUR 1ERE CL DGDDI	1500	7500	15000
DUHAMEL Julien (St omer bsi), Agent de constatation ppal 2ème classe DGDDI	1500	7500	15000
MARIE Didier (Calais fret ferro b.s.i), Agent de constatation ppal 1ère classe DGDDI	1500	7500	15000
GRESSIER Magdalena (Calais litto bsi), CONTRÔLEUR 2E CL DGDDI	1500	7500	15000
WILLARD Lynda (Calais tun. gal. bsi), Agent de constatation ppal 2ème classe DGDDI	1500	7500	15000
DUVIEUXBOURG Herve (Calais tun. gal. bsi), CONTRÔLEUR PRINCIPAL DGDDI	1500	7500	15000
CHAMPOUSSIN Jessica (Calais litto bsi), Agent de constatation ppal 2ème classe DGDDI	1500	7500	15000
RAULT Antoine (Boulogne bsi), Agent de constatation ppal 2ème classe DGDDI	1500	7500	15000
GUFFROY Agnes (Calais litto bsi), Agent de constatation ppal 1ère classe DGDDI	1500	7500	15000
MASTIN-BOUCHEZ Jimmy (Dunkerque bsi), CONTRÔLEUR 2E CL DGDDI	1500	7500	15000
LEMAIRE Stephanie (Dunkerque bsi), Agent de constatation ppal 2ème classe DGDDI	1500	7500	15000
KAJCZYK Freddy (Calais fret ferro b.s.i), CONTRÔLEUR 1ERE CL DGDDI	1500	7500	15000
BECART Christophe (Calais tun.bsi frte), Agent de constatation ppal 1ère classe DGDDI	1500	7500	15000
LAVIE Loic (Calais tun.bsi frte), Agent de constatation ppal 2ème classe DGDDI	1500	7500	15000
CABON Patrick (Dunkerque SG), INSPECTEUR REGIONAL DE 1ERE CL DGDDI	1500	7500	15000
ROUSSEL Valerie (Calais tun. gal. bsi), CONTRÔLEUR 1ERE CL DGDDI	1500	7500	15000
CARON David-Olivier (Calais tun. gal. bsi), INSPECTEUR DGDDI	1500	7500	15000
BOURGOIS NEUQUELMAN Muriel (Dunkerque bsi), Agent de constatation ppal 2ème classe DGDDI	1500	7500	15000
LAURENT Pierre (St omer bsi), INSPECTEUR REGIONAL DE 3EME CL DGDDI	1500	7500	15000
MALUTA Nicolas (Calais tun. gal. bsi), Agent de constatation ppal 2ème classe DGDDI	1500	7500	15000
DESTRES Romuald (Calais tun.bsi frte), Agent de constatation ppal 1ère classe DGDDI	1500	7500	15000
OBOEUF Jose (Calais tun.bsi frte), CONTRÔLEUR 1ERE CL DGDDI	1500	7500	15000
BLANCHON Michael (Dunkerque bsi), CONTRÔLEUR 1ERE CL DGDDI	1500	7500	15000

NEUVILLE Vincent (Boulogne bsi), CONTRÔLEUR 1ERE CL DGDDI	1500	7500	15000
HALTER DUROCHER Farah (Calais tun.cyno bsi), CONTRÔLEUR 1ERE CL DGDDI	1500	7500	15000
GOMBERT Yohann (Calais litto bsi), CONTRÔLEUR 1ERE CL DGDDI	1500	7500	15000
TAMALOULT Jeremy (Calais tun.bsi frte), CONTRÔLEUR 2E CL DGDDI	1500	7500	15000
DAMBLIN Laurence (Calais litto bsi), CONTRÔLEUR PRINCIPAL DGDDI	1500	7500	15000
VINCENT Agnes (Calais tun.bsi frte), CONTRÔLEUR 2E CL DGDDI	1500	7500	15000
NGUYEN Eddy (Calais tun.bsi t1), Agent de constatation ppal 2ème classe DGDDI	1500	7500	15000
ESPADA Alexia (Calais tun.bsi t2), Agent de constatation ppal 2ème classe DGDDI	1500	7500	15000
BEUGIN Ludovic (Dunkerque bsi), Agent de constatation ppal 1ère classe DGDDI	1500	7500	15000
TRIQUET Gwenael (Calais tun.bsi t2), CONTRÔLEUR 1ERE CL DGDDI	1500	7500	15000
LEMAIRE Sebastien (Calais cellule ciblage), CONTRÔLEUR 1ERE CL DGDDI	1500	7500	15000
DELANNOY Bruno (Dunkerque SRE), INSPECTEUR DGDDI	1500	7500	15000
BAILLET Victorien (Calais tun. gal. bsi), Agent de constatation ppal 1ère classe DGDDI	1500	7500	15000
LEVIS Herve (Calais tun.bsi frte), CONTRÔLEUR 2E CL DGDDI	1500	7500	15000
COMYN Cathy (Calais tun. gal. bsi), Agent de constatation ppal 2ème classe DGDDI	1500	7500	15000
HOURIEZ Sebastien (Arras bsi), CONTRÔLEUR 2E CL DGDDI	1500	7500	15000
THUEUX Sylvie (Calais fret ferro b.s.i), Agent de constatation ppal 2ème classe DGDDI	1500	7500	15000
MARQUANT Olivier (Dunkerque bsi), Agent de constatation ppal 2ème classe DGDDI	1500	7500	15000
GUEUDRE Fabien (Calais tun.bsi t2), Agent de constatation ppal 2ème classe DGDDI	1500	7500	15000
LEHMANN Flora (Dunkerque bsi), CONTRÔLEUR 2E CL DGDDI	1500	7500	15000
GLAVIEUX Matthieu (Boulogne bsi), Agent de constatation ppal 2ème classe DGDDI	1500	7500	15000
GARBE Frederic (Calais tun.bsi t2), Agent de constatation ppal 2ème classe DGDDI	1500	7500	15000
DECLERCK Isabelle (Calais bureau), Agent de constatation ppal 1ère classe DGDDI	1500	7500	15000
MAERTEN David (Calais tun. gal. bsi), Agent de constatation ppal 2ème classe DGDDI	1500	7500	15000
HELLEC Arthur (Calais litto bsi), CONTRÔLEUR 2E CL DGDDI	1500	7500	15000
NAGOT Benoit (Calais tun.bsi t1), Agent de constatation ppal 2ème classe DGDDI	1500	7500	15000
BEDDIAF Mouloud (Calais litto bsi), CONTRÔLEUR 2E CL DGDDI	1500	7500	15000
GUCHE Rachel (Calais tun.bsi t2), CONTRÔLEUR 1ERE CL DGDDI	1500	7500	15000
MAJOR Boris (Calais litto bsi), Agent de constatation ppal 2ème classe DGDDI	1500	7500	15000
DE RUYCK Gregory (Dunkerque bsi), CONTRÔLEUR PRINCIPAL DGDDI	1500	7500	15000
DEFRANCESCHI Christophe (Arras bsi), CONTRÔLEUR PRINCIPAL DGDDI	1500	7500	15000
SCHLECHT Catherine (Calais litto bsi), CONTRÔLEUR 2E CL DGDDI	1500	7500	15000

DETIVAUD Emilie (Calais tun. gal. bsi), Agent de constatation ppal 2ème classe DGDDI	1500	7500	15000
LOONIS HERANT Aline (Calais tun. gal. bsi), Agent de constatation ppal 2ème classe DGDDI	1500	7500	15000
BEAURAIN Clement (Boulogne bsi), Agent de constatation ppal 2ème classe DGDDI	1500	7500	15000
COORNAERT Stephane (Calais tun. gal. bsi), CONTRÔLEUR PRINCIPAL DGDDI	1500	7500	15000
PENET Remi (Calais litto bsi), Agent de constatation ppal 2ème classe DGDDI	1500	7500	15000
GELE Philippe (Calais litto bsi), CONTRÔLEUR 2E CL DGDDI	1500	7500	15000
LE FORESTIER Ivan (Dunkerque bsi), CONTRÔLEUR PRINCIPAL DGDDI	1500	7500	15000
BERNARD Eric (Calais tun.bsi frte), CONTRÔLEUR PRINCIPAL DGDDI	1500	7500	15000
BURBIDGE Lucas (Calais tun.bsi frte), CONTRÔLEUR 2E CL DGDDI	1500	7500	15000
GROSSEMY Vincent (Arras bsi), CONTRÔLEUR 1ERE CL DGDDI	1500	7500	15000
ZELMAN Alexis (Dunkerque bsi), Agent de constatation ppal 2ème classe DGDDI	1500	7500	15000
DELRUE Loic (Calais tun. gal. bsi), Agent de constatation ppal 1ère classe DGDDI	1500	7500	15000
JIMENEZ Herve (Calais fret ferro b.s.i), CONTRÔLEUR PRINCIPAL DGDDI	1500	7500	15000
CAMBRAYE Patrice (Calais cellule ciblage), CONTRÔLEUR PRINCIPAL DGDDI	1500	7500	15000
WANTELET Jean-Pierre (Calais fret ferro b.s.i), CONTRÔLEUR PRINCIPAL DGDDI	1500	7500	15000
BORNAQUE Mathilde (St omer bsi), Agent de constatation ppal 2ème classe DGDDI	1500	7500	15000
FACKEURE Helene (Calais tun.bsi t1), Agent de constatation ppal 2ème classe DGDDI	1500	7500	15000
DUHAMEL Magali (Calais tun.bsi t1), Agent de constatation ppal 2ème classe DGDDI	1500	7500	15000
REGNIEZ Michel (Dunkerque POC), CONTRÔLEUR PRINCIPAL DGDDI	1500	7500	15000
ROGEMAN Antoine (Calais tun.bsi frte), Agent de constatation ppal 2ème classe DGDDI	1500	7500	15000
MASSINOND Sebastien (Calais tun. gal. bsi), CONTRÔLEUR 2E CL DGDDI	1500	7500	15000
DUFOUR Dominique (Calais tun.bsi frte), Agent de constatation ppal 1ère classe DGDDI	1500	7500	15000
LEROY Fabien (Calais tun.bsi t1), Agent de constatation ppal 2ème classe DGDDI	1500	7500	15000
DUHAMEL Thierry (Dunkerque bsi), CONTRÔLEUR 2E CL DGDDI	1500	7500	15000
CARRE Clemence (St omer bsi), Agent de constatation ppal 2ème classe DGDDI	1500	7500	15000
BLANPAIN Jean-Marie (Calais tun. gal. bsi), CONTRÔLEUR 1ERE CL DGDDI	1500	7500	15000
AUBERT Magali (Calais tun.bsi frte), Agent de constatation ppal 2ème classe DGDDI	1500	7500	15000
DEMEESTER Carole (Dunkerque div.), Agent de constatation ppal 1ère classe DGDDI	1500	7500	15000
GUICHETEAU Nathalie (Calais tun.bsi frte), CONTRÔLEUR PRINCIPAL DGDDI	1500	7500	15000
VAN VOOREN Helene (Calais litto bsi), CONTRÔLEUR 2E CL DGDDI	1500	7500	15000

LEFEBVRE Virginie (Calais tun.bsi frte), Agent de constatation ppal 2ème classe DGDDI	1500	7500	15000
CORRIETTE Michel (Calais fret ferro b.s.i), CONTRÔLEUR 1ERE CL DGDDI	1500	7500	15000
VASTRA Franck-Benoit (Dunkerque POC), INSPECTEUR DGDDI	1500	7500	15000
DENAES Xavier (Calais tun.bsi frte), Agent de constatation ppal 2ème classe DGDDI	1500	7500	15000
HIBON Malko (Calais tun.bsi t2), CONTRÔLEUR 2E CL DGDDI	1500	7500	15000
MEZIER Alan (Arras bsi), Agent de constatation ppal 2ème classe DGDDI	1500	7500	15000
GAUTARD Guillaume (Calais tun.bsi t1), Agent de constatation ppal 2ème classe DGDDI	1500	7500	15000
LELEU Stephane (Calais litto bsi), Agent de constatation ppal 2ème classe DGDDI	1500	7500	15000
PIRE Olivier (Dunkerque bsi), CONTRÔLEUR 1ERE CL DGDDI	1500	7500	15000
PLATEL Emilien (Dunkerque bsi), CONTRÔLEUR 2E CL DGDDI	1500	7500	15000
DELORY Michael (Arras bsi), Agent de constatation ppal 1ère classe DGDDI	1500	7500	15000
DIAZ Loic (Calais tun.bsi t1), Agent de constatation ppal 2ème classe DGDDI	1500	7500	15000
PEREZ Stephanie (Calais tunnel div.), CONTRÔLEUR PRINCIPAL DGDDI	1500	7500	15000
LANGLAIS Richard (Calais tun. gal. bsi), Agent de constatation ppal 1ère classe DGDDI	1500	7500	15000
LAVIE Bruno (Calais tun. gal. bsi), CONTRÔLEUR PRINCIPAL DGDDI	1500	7500	15000
DECLUNDER Maureen (Dunkerque bsi), CONTRÔLEUR 2E CL DGDDI	1500	7500	15000
MACHEFER Pauline (Dunkerque bsi), CONTRÔLEUR 2E CL DGDDI	1500	7500	15000
DELAITRE Francois (Calais tun. gal. bsi), CONTRÔLEUR PRINCIPAL DGDDI	1500	7500	15000
PRESLE WEISS Edwige (Dunkerque div.), DIRECTEUR DES SERVICES DOUANIERS 2ECL	1500	7500	15000
LEMAITRE Romain (Calais litto bsi), Agent de constatation ppal 2ème classe DGDDI	1500	7500	15000
LEBAS Eric (Calais bureau), INSPECTEUR REGIONAL DE 3EME CL DGDDI	1500	7500	15000
BECART Linda (Calais tun.bsi frte), Agent de constatation ppal 1ère classe DGDDI	1500	7500	15000
PISANU Victorio (Calais tun.bsi frte), CONTRÔLEUR PRINCIPAL DGDDI	1500	7500	15000
CABOCHE Jonathan (Dunkerque bsi), Agent de constatation ppal 2ème classe DGDDI	1500	7500	15000
GUILBERT Jerome (Dunkerque bsi), CONTRÔLEUR 2E CL DGDDI	1500	7500	15000
GRELLIER Maxime (Calais tun.bsi t1), Agent de constatation ppal 2ème classe DGDDI	1500	7500	15000
TURC Vanessa (Calais tun.bsi t2), CONTRÔLEUR 2E CL DGDDI	1500	7500	15000
COURVOISIER Damien (Calais tun.bsi t1), CONTRÔLEUR 1ERE CL DGDDI	1500	7500	15000
CROQUELOIS Charles (Calais tun.bsi t2), CONTRÔLEUR 2E CL DGDDI	1500	7500	15000
GRIGNON Clement (Calais litto bsi), CONTRÔLEUR 2E CL DGDDI	1500	7500	15000
RENAUX Thierry (Calais fret ferro b.s.i), Agent de constatation ppal 1ère classe DGDDI	1500	7500	15000
BELLESOEUR Oceane (Calais litto bsi), Agent de constatation ppal 2ème classe DGDDI	1500	7500	15000

DELVAL Clement (Arras bsi), Agent de constatation ppal 2ème classe DGDDI	1500	7500	15000
BLEUZE Christophe (Calais litto bsi), CONTRÔLEUR PRINCIPAL DGDDI	1500	7500	15000
BERON Amandine (Calais tun.bsi t1), Agent de constatation ppal 2ème classe DGDDI	1500	7500	15000
DROLET Gregory (Arras bsi), Agent de constatation ppal 1ère classe DGDDI	1500	7500	15000
KLAMECKI Aude (Arras bsi), CONTRÔLEUR 2E CL DGDDI	1500	7500	15000
BROGNARD Corinne (Calais tun.bsi frte), CONTRÔLEUR 1ERE CL DGDDI	1500	7500	15000
FOURDINIER Nicolas (Calais tun.bsi t2), CONTRÔLEUR 1ERE CL DGDDI	1500	7500	15000
DANKO Marie-Helene (Dunkerque div.), INSPECTEUR PRINCIPAL 1ERE CL DGDDI	1500	7500	15000
TETART Clement (Calais litto bsi), Agent de constatation ppal 2ème classe DGDDI	1500	7500	15000
GARULLI Gioacchino (Calais tun. gal. bsi), Agent de constatation ppal 2ème classe DGDDI	1500	7500	15000
DELOFFRE Maxence (Calais litto bsi), Agent de constatation ppal 2ème classe DGDDI	1500	7500	15000
BRUYELLES Pascal (Calais tun.bsi frte), Agent de constatation ppal 1ère classe DGDDI	1500	7500	15000
DUMON Marie-Lise (Boulogne div.), INSPECTEUR REGIONAL DE 1ERE CL DGDDI	1500	7500	15000
THUEUX Stephane (Calais tun. gal. bsi), INSPECTEUR DGDDI	1500	7500	15000
ARGENTIN Frederic (Calais litto bsi), CONTRÔLEUR 1ERE CL DGDDI	1500	7500	15000
WASSELIN Tony (Calais tun.bsi frte), Agent de constatation ppal 1ère classe DGDDI	1500	7500	15000
HENON Aurelien (Calais tun.bsi t2), Agent de constatation ppal 2ème classe DGDDI	1500	7500	15000
COMPIEGNE Pierre (Calais tun.bsi t2), CONTRÔLEUR PRINCIPAL DGDDI	1500	7500	15000
VALERIO Olivier (Arras bsi), Agent de constatation ppal 1ère classe DGDDI	1500	7500	15000
BRUNET Alex (Calais tun.bsi t1), CONTRÔLEUR 2E CL DGDDI	1500	7500	15000
BOURDON Constance (Calais tun.bsi t2), Agent de constatation ppal 2ème classe DGDDI	1500	7500	15000
POCHOLLE Maite (Calais litto bsi), CONTRÔLEUR 2E CL DGDDI	1500	7500	15000
HAMMOUDA Kerim (Calais tun. gal. bsi), Agent de constatation ppal 2ème classe DGDDI	1500	7500	15000
FARDEL Stephane (Calais tunnel div.), CONTRÔLEUR PRINCIPAL DGDDI	1500	7500	15000
MORLIGHEM Jacques (Dunkerque SRE), INSPECTEUR REGIONAL DE 1ERE CL DGDDI	1500	7500	15000
PATIGNIER Bruno (Calais tun.bsi frte), Agent de constatation ppal 1ère classe DGDDI	1500	7500	15000
DURAFOUR Simon (Calais tun.bsi frte), Agent de constatation ppal 2ème classe DGDDI	1500	7500	15000
PINSON Stephane (Boulogne bsi), CONTRÔLEUR 2E CL DGDDI	1500	7500	15000
O'BRIEN Sandrine (Calais tun.bsi t1), Agent de constatation ppal 1ère classe DGDDI	1500	7500	15000
JAY Nathalie (Calais litto bsi), CONTRÔLEUR 1ERE CL DGDDI	1500	7500	15000
HERAULT Stephane (Calais tun.bsi t2), Agent de constatation ppal 2ème classe DGDDI	1500	7500	15000
LECOCQ David (Arras bsi), CONTRÔLEUR 1ERE CL DGDDI	1500	7500	15000

CAPITAINE David (Dunkerque bsi), CONTRÔLEUR 1ERE CL DGDDI	1500	7500	15000
HERBIN Olivier (Calais fret ferro b.s.i), INSPECTEUR DGDDI	1500	7500	15000
ROYER Sebastien (Calais tun.bsi frte), Agent de constatation ppal 2ème classe DGDDI	1500	7500	15000
PIDOU Aurelien (Calais tun.bsi t2), Agent de constatation ppal 2ème classe DGDDI	1500	7500	15000
LAVOISIER Franck (Calais tun.bsi t2), INSPECTEUR DGDDI	1500	7500	15000
BREBANT Christophe (Calais litto bsi), CONTRÔLEUR 1ERE CL DGDDI	1500	7500	15000
PETIPONT Jean-Michel (Calais fret ferro b.s.i), Agent de constatation ppal 1ère classe DGDDI	1500	7500	15000
VABOIS Thomas (Arras bsi), CONTRÔLEUR PRINCIPAL DGDDI	1500	7500	15000
GUILBERT Sabine (Calais litto bsi), CONTRÔLEUR 1ERE CL DGDDI	1500	7500	15000
LICOUR Franck (St omer bsi), CONTRÔLEUR PRINCIPAL DGDDI	1500	7500	15000
ALBANESE Sophie (Calais tun. gal. bsi), Agent de constatation ppal 2ème classe DGDDI	1500	7500	15000
GAUTIER Alain (Calais litto bsi), CONTRÔLEUR 1ERE CL DGDDI	1500	7500	15000
BRABANT Stephane (Arras bsi), Agent de constatation ppal 2ème classe DGDDI	1500	7500	15000
LEDOUX Ludovic (Boulogne bsi), CONTRÔLEUR 1ERE CL DGDDI	1500	7500	15000
BERNARD Jordan (Calais tun.bsi frte), Agent de constatation ppal 2ème classe DGDDI	1500	7500	15000
ULRICH Valentin (Calais tun. gal. bsi), Agent de constatation ppal 2ème classe DGDDI	1500	7500	15000
FALEUR Xavier (Calais litto bsi), CONTRÔLEUR PRINCIPAL DGDDI	1500	7500	15000
HELPER Francois (Calais tun. gal. bsi), Agent de constatation ppal 2ème classe DGDDI	1500	7500	15000
MASCOT David (Calais tun.bsi t1), CONTRÔLEUR PRINCIPAL DGDDI	1500	7500	15000
FOURMENTIN Jacques (Calais fret ferro b.s.i), CONTRÔLEUR 1ERE CL DGDDI	1500	7500	15000
CADET Marie-Laurence (Calais bureau), CONTRÔLEUR PRINCIPAL DGDDI	1500	7500	15000
CARON Johan (Dunkerque bsi), CONTRÔLEUR 1ERE CL DGDDI	1500	7500	15000
PRADIER Patrick (Boulogne bsi), CONTRÔLEUR 2E CL DGDDI	1500	7500	15000
GAVOIS Stephanie (Calais tun.bsi frte), Agent de constatation ppal 2ème classe DGDDI	1500	7500	15000
MIELOT Tony (St omer bsi), Agent de constatation ppal 2ème classe DGDDI	1500	7500	15000
VERCRUYSEN Laurence (Dunkerque POC), DIRECTEUR DES SERVICES DOUANIERS 2ECL	1500	7500	15000
MAQUET Maxime (Dunkerque bsi), Agent de constatation ppal 2ème classe DGDDI	1500	7500	15000
LEVAVASSEUR Laura (Calais litto bsi), Agent de constatation ppal 2ème classe DGDDI	1500	7500	15000
CHAPALAIN Bertrand (Calais tun.cyno bsi), CONTRÔLEUR 2E CL DGDDI	1500	7500	15000
DRUELLE David (Calais tun.bsi frte), Agent de constatation ppal 1ère classe DGDDI	1500	7500	15000
MALFOY Arnaud (Calais tun.bsi t1), CONTRÔLEUR 2E CL DGDDI	1500	7500	15000
VIANE Raphael (Dunkerque bsi), Agent de constatation ppal 2ème classe DGDDI	1500	7500	15000

GASTAL Aurelie (Calais litto bsi), Agent de constatation ppal 2ème classe DGDDI	1500	7500	15000
SAMBORSKI Ludovic (Calais tun.cyno bsi), Agent de constatation ppal 2ème classe DGDDI	1500	7500	15000
GRIPOIX Nicolas (Calais tun.bsi t2), CONTRÔLEUR PRINCIPAL DGDDI	1500	7500	15000
DUPLAN Antoine (Calais litto bsi), CONTRÔLEUR 2E CL DGDDI	1500	7500	15000
REBIAI Madjid (Calais tun.bsi t1), CONTRÔLEUR PRINCIPAL DGDDI	1500	7500	15000
ABRAHAM Fabrice (Arras bsi), CONTRÔLEUR 1ERE CL DGDDI	1500	7500	15000
LOOSE Frederic (Calais litto bsi), CONTRÔLEUR 2E CL DGDDI	1500	7500	15000
ALESSI Gaelle (Calais tun. gal. bsi), Agent de constatation ppal 2ème classe DGDDI	1500	7500	15000
CURRO Angelique (Calais tun.bsi frte), Agent de constatation ppal 2ème classe DGDDI	1500	7500	15000
COQUET Sebastien (Calais tun.bsi t2), CONTRÔLEUR 1ERE CL DGDDI	1500	7500	15000
VANDAMME Julien (Calais tun.bsi t1), Agent de constatation ppal 2ème classe DGDDI	1500	7500	15000
LEFEBVRE Damien (Calais tun.bsi frte), CONTRÔLEUR PRINCIPAL DGDDI	1500	7500	15000
BEYAERT Frederic (Dunkerque bsi), CONTRÔLEUR 1ERE CL DGDDI	1500	7500	15000
ROSALES Christine (Calais bureau), CONTRÔLEUR 2E CL DGDDI	1500	7500	15000
LUGAN Camille (Calais litto bsi), CONTRÔLEUR 2E CL DGDDI	1500	7500	15000
ZERT Jean (Dunkerque port bureau), INSPECTEUR REGIONAL DE 2EME CL DGDDI	1500	7500	15000
SILVA Yohann (Calais bureau), CONTRÔLEUR 2E CL DGDDI	1500	7500	15000
BOURGOIS Juliette (Calais tun.bsi frte), Agent de constatation ppal 2ème classe DGDDI	1500	7500	15000
VADROT Celine (Calais litto bsi), CONTRÔLEUR 2E CL DGDDI	1500	7500	15000
HIVIN Bertrand (Dunkerque bsi), Agent de constatation ppal 1ère classe DGDDI	1500	7500	15000
PILLEREL Carole (Calais tun.bsi t1), Agent de constatation ppal 2ème classe DGDDI	1500	7500	15000
DELMARES Christelle (Calais bureau), CONTRÔLEUR PRINCIPAL DGDDI	1500	7500	15000
LEFEBVRE Ludivine (Calais tun.bsi frte), CONTRÔLEUR 2E CL DGDDI	1500	7500	15000
PEPIN Jonathan (Calais tun.bsi frte), Agent de constatation ppal 2ème classe DGDDI	1500	7500	15000
GODDIN David (Calais tun.bsi t2), Agent de constatation ppal 2ème classe DGDDI	1500	7500	15000
DEMAN Gwenaelle (Calais tun.bsi t2), Agent de constatation ppal 2ème classe DGDDI	1500	7500	15000
PAOLI Sebastien (Calais litto bsi), CONTRÔLEUR PRINCIPAL DGDDI	1500	7500	15000
GARMON Dominique (Calais tun. gal. bsi), Agent de constatation ppal 2ème classe DGDDI	1500	7500	15000
MATIJA Bruno (Calais tun.bsi t1), Agent de constatation ppal 1ère classe DGDDI	1500	7500	15000
DEMASSIET Eric (Calais tun.cyno bsi), CONTRÔLEUR 1ERE CL DGDDI	1500	7500	15000
MARCHAND Olivier (Calais tun.cyno bsi), Agent de constatation ppal 2ème classe DGDDI	1500	7500	15000
MOENAERT Eric (Dunkerque SRE), INSPECTEUR DGDDI	1500	7500	15000

JOSSON Frederic (Arras bsi), Agent de constatation ppal 1ère classe DGDDI	1500	7500	15000
BERON Gregory (Calais tun.bsi t2), Agent de constatation ppal 1ère classe DGDDI	1500	7500	15000
LEDET Eric (Calais tunnel div.), INSPECTEUR PRINCIPAL 1ERE CL DGDDI	1500	7500	15000
CAPRON Valerie (St omer bsi), Agent de constatation ppal 2ème classe DGDDI	1500	7500	15000
BREBION Yann (Boulogne bsi), Agent de constatation ppal 2ème classe DGDDI	1500	7500	15000
CORDENIER Francois (Dunkerque bsi), INSPECTEUR DGDDI	1500	7500	15000
WESSE Alexandra (Calais tun.bsi frte), Agent de constatation ppal 2ème classe DGDDI	1500	7500	15000
ALLENTIN Marc (Calais fret ferro b.s.i), CONTRÔLEUR 1ERE CL DGDDI	1500	7500	15000
MAGREZ Antoine (St omer bsi), CONTRÔLEUR 2E CL DGDDI	1500	7500	15000
BRUNEL David (Boulogne bsi), CONTRÔLEUR PRINCIPAL DGDDI	1500	7500	15000
LEMAIRE Elodie (Calais cellule ciblage), Agent de constatation ppal 2ème classe DGDDI	1500	7500	15000
VASSEUR Aymeric (Boulogne bsi), Agent de constatation ppal 2ème classe DGDDI	1500	7500	15000
DARTOIS Florent (Calais tun.bsi t1), Agent de constatation ppal 2ème classe DGDDI	1500	7500	15000
CZECH Jean-Francois (Calais litto bsi), CONTRÔLEUR 2E CL DGDDI	1500	7500	15000
FOURNIER Rodolphe (Calais tun.bsi t2), Agent de constatation ppal 1ère classe DGDDI	1500	7500	15000
CAZIN Raphael (Calais tun.bsi frte), Agent de constatation ppal 2ème classe DGDDI	1500	7500	15000
DUBREUCQ Olivier (Calais fret ferro b.s.i), CONTRÔLEUR 1ERE CL DGDDI	1500	7500	15000
PEPIN Dimitri (St omer bsi), Agent de constatation ppal 2ème classe DGDDI	1500	7500	15000
LECQ Reynald (Arras bsi), Agent de constatation ppal 2ème classe DGDDI	1500	7500	15000
PILLOT Arnaud (Calais tun.bsi frte), Agent de constatation ppal 2ème classe DGDDI	1500	7500	15000
REVEL Jeremie (Calais tun.bsi frte), CONTRÔLEUR 2E CL DGDDI	1500	7500	15000
BAYARD David (Calais tun.bsi t1), CONTRÔLEUR 1ERE CL DGDDI	1500	7500	15000
DUMONT Julien (Dunkerque bsi), Agent de constatation ppal 2ème classe DGDDI	1500	7500	15000
COLIN Gurvan (Calais litto bsi), Agent de constatation ppal 2ème classe DGDDI	1500	7500	15000
CAZABONNE Manon (Arras bsi), Agent de constatation ppal 2ème classe DGDDI	1500	7500	15000
CARLIER Francois (Calais tun.bsi t2), Agent de constatation ppal 2ème classe DGDDI	1500	7500	15000
PERTUISOT Cyril (Dunkerque bsi), Agent de constatation ppal 2ème classe DGDDI	1500	7500	15000
SCOTTE Jean-Michel (Calais tun.bsi frte), Agent de constatation ppal 2ème classe DGDDI	1500	7500	15000
BOURGET Dimitri (Calais fret ferro b.s.i), Agent de constatation ppal 1ère classe DGDDI	1500	7500	15000
RAMON Florent (Calais tun.bsi frte), Agent de constatation ppal 2ème classe DGDDI	1500	7500	15000

DEPARETERE Jean-Paul (Dunkerque bsi), Agent de constatation ppal 1ère classe DGDDI	1500	7500	15000
DE BACKER Nicolas (Calais tun.bsi t2), CONTRÔLEUR 2E CL DGDDI	1500	7500	15000
PLESSIET Kevin (Calais tun.bsi t2), Agent de constatation ppal 2ème classe DGDDI	1500	7500	15000
MARGAGE Maryse (Calais tun. gal. bsi), Agent de constatation ppal 1ère classe DGDDI	1500	7500	15000
SAVET Marion (Dunkerque SRE), INSPECTEUR DGDDI	1500	7500	15000
BUTEZ Vincent (Calais tun.bsi t1), CONTRÔLEUR 1ERE CL DGDDI	1500	7500	15000
VAN DE VELDE Samuel (Arras bsi), CONTRÔLEUR PRINCIPAL DGDDI	1500	7500	15000
DOMINICI Sebastien (Calais litto bsi), Agent de constatation ppal 2ème classe DGDDI	1500	7500	15000
VASSEUR Stephane (Calais fret ferro b.s.i), CONTRÔLEUR 1ERE CL DGDDI	1500	7500	15000
DEVISME Pierre (Calais tun.bsi frte), Agent de constatation ppal 1ère classe DGDDI	1500	7500	15000
MERVILLE Sandrine (Calais fret ferro b.s.i), Agent de constatation ppal 1ère classe DGDDI	1500	7500	15000
MOURET Sylvain (Calais tun. gal. bsi), Agent de constatation ppal 1ère classe DGDDI	1500	7500	15000
THIERY Romain (Calais tun. gal. bsi), Agent de constatation ppal 2ème classe DGDDI	1500	7500	15000
DESCHAMPS Raymond (Calais tunnel div.), DIRECTEUR DES SERVICES DOUANIERS 1ERE CL	1500	7500	15000
GREVIN Franck (Calais tun.bsi t1), Agent de constatation ppal 2ème classe DGDDI	1500	7500	15000
WADOUX Margareth (Dunkerque SRE), CONTRÔLEUR PRINCIPAL DGDDI	1500	7500	15000
MARQUANT Bernadette (Calais bureau), CONTRÔLEUR PRINCIPAL DGDDI	1500	7500	15000
CARDON Igor (Calais tun.bsi t2), INSPECTEUR REGIONAL DE 3EME CL DGDDI	1500	7500	15000
BOURDIEC Ambre-Meredith (St omer bsi), Agent de constatation ppal 2ème classe DGDDI	1500	7500	15000
FLON Christine (Calais litto bsi), CONTRÔLEUR 2E CL DGDDI	1500	7500	15000
DUHAMEL Celine (Calais tun. gal. bsi), Agent de constatation ppal 2ème classe DGDDI	1500	7500	15000
INGELAERE Stephane (Calais tun.bsi frte), Agent de constatation ppal 1ère classe DGDDI	1500	7500	15000
BOURGET Catherine (Boulogne bsi), CONTRÔLEUR 2E CL DGDDI	1500	7500	15000
DUBOS Virginie (Calais bureau), INSPECTEUR DGDDI	1500	7500	15000
DELFOSSÉ Remi (Calais tun.bsi frte), Agent de constatation ppal 2ème classe DGDDI	1500	7500	15000
CHEVALIER Valentin (Calais tun.bsi frte), CONTRÔLEUR 2E CL DGDDI	1500	7500	15000
DEHOLLANDER Olivier (Calais tun.bsi frte), Agent de constatation ppal 1ère classe DGDDI	1500	7500	15000
LEGRAND Marjorie (Calais tun.bsi t1), CONTRÔLEUR 2E CL DGDDI	1500	7500	15000
KERCKHOVE Laurent (Calais tun.bsi frte), Agent de constatation ppal 2ème classe DGDDI	1500	7500	15000
FEREZ Yann (Calais tun.bsi t2), Agent de constatation ppal 2ème classe DGDDI	1500	7500	15000

BAYART Florent (St omer bsi), CONTRÔLEUR 2E CL DGDDI	1500	7500	15000
OBIN Alexis (Arras bsi), Agent de constatation ppal 2ème classe DGDDI	1500	7500	15000
MENARD Rudy (Calais tun.cyno bsi), CONTRÔLEUR PRINCIPAL DGDDI	1500	7500	15000
MUYLKENS Celine (Calais tun.bsi t1), Agent de constatation ppal 2ème classe DGDDI	1500	7500	15000
DEHOLLANDER Karine (Calais tun.bsi frte), Agent de constatation ppal 2ème classe DGDDI	1500	7500	15000
GHEQUIERE Thomas (Calais tun.cyno bsi), Agent de constatation ppal 2ème classe DGDDI	1500	7500	15000
VAN-ASSCHE Nicolas (Calais litto bsi), Agent de constatation ppal 2ème classe DGDDI	1500	7500	15000
DUHAUTOY Tony (Calais tun.bsi frte), CONTRÔLEUR PRINCIPAL DGDDI	1500	7500	15000
CASTELLE Beatrice (Calais fret ferro b.s.i), Agent de constatation ppal 1ère classe DGDDI	1500	7500	15000
GAMBLIN Michael (Calais litto bsi), CONTRÔLEUR PRINCIPAL DGDDI	1500	7500	15000
WIECZOREK Philippe (Boulogne bsi), CONTRÔLEUR 2E CL DGDDI	1500	7500	15000
ADMONT Aurelie (Calais tun.cyno bsi), CONTRÔLEUR 2E CL DGDDI	1500	7500	15000
HERBAUT Gregory (Arras bsi), CONTRÔLEUR 1ERE CL DGDDI	1500	7500	15000
BERBON Laurent (Calais tun.bsi t2), CONTRÔLEUR 1ERE CL DGDDI	1500	7500	15000
CHAVATTE Christian (Calais tun.bsi t2), Agent de constatation ppal 2ème classe DGDDI	1500	7500	15000
KASPRZAK Jerome (Dunkerque bsi), CONTRÔLEUR 2E CL DGDDI	1500	7500	15000
FONTAINE Morgan (Calais tun.bsi t1), Agent de constatation ppal 2ème classe DGDDI	1500	7500	15000
LEBAS Julien (Calais tun.bsi t2), Agent de constatation ppal 2ème classe DGDDI	1500	7500	15000
TEMPETTE Amaury (Calais tun.bsi t1), Agent de constatation ppal 2ème classe DGDDI	1500	7500	15000
DELCROIX David (Calais tun.bsi frte), Agent de constatation ppal 2ème classe DGDDI	1500	7500	15000
LETOMBE Edmond (Calais tun.bsi frte), Agent de constatation ppal 2ème classe DGDDI	1500	7500	15000
LEMOINE Fabien (Calais tun.bsi frte), Agent de constatation ppal 2ème classe DGDDI	1500	7500	15000
CLOUTIER Benjamin (Calais litto bsi), CONTRÔLEUR 2E CL DGDDI	1500	7500	15000
BECLIN Isabelle (Calais fret ferro b.s.i), Agent de constatation ppal 1ère classe DGDDI	1500	7500	15000
GAUTIER Yannick (Calais tun.cyno bsi), Agent de constatation ppal 1ère classe DGDDI	1500	7500	15000
STEVENART Freddy (Calais tun.cyno bsi), Agent de constatation ppal 1ère classe DGDDI	1500	7500	15000
CHABANNE Benjamin (Dunkerque bsi), CONTRÔLEUR 2E CL DGDDI	1500	7500	15000
FAID'HERBE Nicolas (Calais litto bsi), Agent de constatation ppal 2ème classe DGDDI	1500	7500	15000
RAVETTA Ludovic (Dunkerque bsi), Agent de constatation ppal 2ème classe DGDDI	1500	7500	15000
CHAVAIN Nathalie (Calais fret ferro b.s.i), Agent de constatation ppal 1ère classe DGDDI	1500	7500	15000

PEREIRA Amalia (Calais tun.bsi t1), Agent de constatation ppal 2ème classe DGDDI	1500	7500	15000
BODART Helene (Calais tun.bsi t2), CONTRÔLEUR 2E CL DGDDI	1500	7500	15000
WICKE Freddy (Dunkerque bsi), CONTRÔLEUR 1ERE CL DGDDI	1500	7500	15000
DECANTER Patrice (Dunkerque bsi), INSPECTEUR REGIONAL DE 1ERE CL DGDDI	1500	7500	15000
JOSEPH Ludivine (Calais litto bsi), Agent de constatation ppal 2ème classe DGDDI	1500	7500	15000
LOGEZ Arnaud (Boulogne bsi), CONTRÔLEUR 2E CL DGDDI	1500	7500	15000
DOULLIET Fabien (Calais fret ferro b.s.i), Agent de constatation ppal 2ème classe DGDDI	1500	7500	15000
GAY Veronique (Calais bureau), Agent de constatation ppal 1ère classe DGDDI	1500	7500	15000
MACOU Remi (Calais litto bsi), Agent de constatation ppal 2ème classe DGDDI	1500	7500	15000
LABALETTE Olivier (Arras bsi), CONTRÔLEUR PRINCIPAL DGDDI	1500	7500	15000
PELEGATTA Frederic (Calais litto bsi), CONTRÔLEUR 1ERE CL DGDDI	1500	7500	15000
PONCHEL Bruno (Calais tun.bsi t1), CONTRÔLEUR PRINCIPAL DGDDI	1500	7500	15000
ROBBE Sebastien (Calais litto bsi), Agent de constatation ppal 2ème classe DGDDI	1500	7500	15000
MUSTIN Christophe (Arras bsi), CONTRÔLEUR 2E CL DGDDI	1500	7500	15000
MARIE Stephane (Calais litto bsi), Agent de constatation ppal 2ème classe DGDDI	1500	7500	15000
HIARD Alexia (Calais tun.bsi frte), Agent de constatation ppal 2ème classe DGDDI	1500	7500	15000
VIUDES Antoine (Calais tun.bsi t1), CONTRÔLEUR 2E CL DGDDI	1500	7500	15000
CAMUS Guillaume (Calais litto bsi), CONTRÔLEUR 2E CL DGDDI	1500	7500	15000
BENOIT Karl (Calais tun.bsi t2), CONTRÔLEUR PRINCIPAL DGDDI	1500	7500	15000
MOUGHAOUI Anas (Dunkerque bsi), CONTRÔLEUR 2E CL DGDDI	1500	7500	15000
VINGTROIS Ruddy (Calais tun. gal. bsi), CONTRÔLEUR PRINCIPAL DGDDI	1500	7500	15000
RINGOT Antoine (Calais tun. gal. bsi), Agent de constatation ppal 2ème classe DGDDI	1500	7500	15000
RUFIN Marie-Noelle (Dunkerque SRE), CONTRÔLEUR PRINCIPAL DGDDI	1500	7500	15000
PERARD Stephanie (Boulogne bureau), INSPECTEUR DGDDI	1500	7500	15000
MENUGE Cecile (Calais bureau), Agent de constatation ppal 2ème classe DGDDI	1500	7500	15000
DEBAVELAERE Anne-Sophie (Calais tun.cyno bsi), CONTRÔLEUR PRINCIPAL DGDDI	1500	7500	15000
FOSSE Francois (Calais fret ferro b.s.i), Agent de constatation ppal 1ère classe DGDDI	1500	7500	15000
FAY Jerome (Calais fret ferro b.s.i), CONTRÔLEUR 1ERE CL DGDDI	1500	7500	15000
ELOY Benjamin (Calais litto bsi), Agent de constatation ppal 2ème classe DGDDI	1500	7500	15000
MERLIN Alexandre (Boulogne bsi), Agent de constatation ppal 2ème classe DGDDI	1500	7500	15000
DERIBREU Valerian (Dunkerque bsi), CONTRÔLEUR 2E CL DGDDI	1500	7500	15000
LEQUIN David (Arras bsi), Agent de constatation ppal 2ème classe DGDDI	1500	7500	15000
HERSZER Marcel (Calais tun.bsi frte), CONTRÔLEUR 1ERE CL DGDDI	1500	7500	15000

DE VliegheR Christophe (Arras bsi), Agent de constatation ppal 1ère classe DGDDI	1500	7500	15000
LACO Marc (Calais tun.bsi t2), CONTRÔLEUR 2E CL DGDDI	1500	7500	15000
OFFROY Raphael (Arras bsi), Agent de constatation ppal 1ère classe DGDDI	1500	7500	15000
LEFEBVRE Franck (Arras bsi), Agent de constatation ppal 1ère classe DGDDI	1500	7500	15000
COUPPEZ Guillaume (Boulogne bsi), Agent de constatation ppal 2ème classe DGDDI	1500	7500	15000
BLONDEL Perrine (Dunkerque bsi), Agent de constatation ppal 2ème classe DGDDI	1500	7500	15000
GOETGHEBEUR Helene (Dunkerque bsi), Agent de constatation ppal 2ème classe DGDDI	1500	7500	15000
CARLIER Sylvie (Dunkerque port bureau), CHEF SERV COMPTABLE DGDDI 2EME CATEGORIE	1500	7500	15000
LEFEBVRE Samuel (Calais fret ferro b.s.i), Agent de constatation ppal 1ère classe DGDDI	1500	7500	15000
DEBAEKE Cliff (Calais litto bsi), Agent de constatation ppal 2ème classe DGDDI	1500	7500	15000
SUEUR Jerome (Calais litto bsi), Agent de constatation ppal 2ème classe DGDDI	1500	7500	15000
KARPOUZOPOULOS Jacky (Calais tun.bsi t2), Agent de constatation ppal 1ère classe DGDDI	1500	7500	15000
MICHALAK Sandrine (Calais fret ferro b.s.i), Agent de constatation ppal 1ère classe DGDDI	1500	7500	15000
DESMEDT Paul (Calais litto bsi), Agent de constatation ppal 2ème classe DGDDI	1500	7500	15000
DUVIN Nicolas (Dunkerque bsi), Agent de constatation ppal 2ème classe DGDDI	1500	7500	15000
MERCIER Carl (Arras bsi), Agent de constatation ppal 1ère classe DGDDI	1500	7500	15000
BRUSEL Samuel (St omer bsi), CONTRÔLEUR 2E CL DGDDI	1500	7500	15000
CABRY Yves (Calais tun.bsi frte), CONTRÔLEUR 2E CL DGDDI	1500	7500	15000
PICHON Nicolas (Dunkerque bsi), Agent de constatation ppal 2ème classe DGDDI	1500	7500	15000
HERBERT Marc (Calais tun.bsi t1), Agent de constatation ppal 1ère classe DGDDI	1500	7500	15000
WULVERYCK Nicolas (Calais bureau), INSPECTEUR DGDDI	1500	7500	15000
FERNANDEZ Mathieu (Boulogne bsi), CONTRÔLEUR 2E CL DGDDI	1500	7500	15000
LEBIAN Laurence (Calais litto bsi), Agent de constatation ppal 1ère classe DGDDI	1500	7500	15000
DUTRIEZ Damien (Calais tun. gal. bsi), Agent de constatation ppal 2ème classe DGDDI	1500	7500	15000
DALIX Pierre (Calais fret ferro b.s.i), CONTRÔLEUR PRINCIPAL DGDDI	1500	7500	15000
KAJCZYK Delphine (Calais fret ferro b.s.i), Agent de constatation ppal 2ème classe DGDDI	1500	7500	15000
MERLEN Jeremy (Dunkerque bsi), CONTRÔLEUR 2E CL DGDDI	1500	7500	15000
INGELAERE Anne (Calais tun.bsi frte), CONTRÔLEUR 1ERE CL DGDDI	1500	7500	15000
FAUQUET Stephane (Calais tun.bsi t1), CONTRÔLEUR 2E CL DGDDI	1500	7500	15000
CORNE Nicolas (Calais tun.bsi frte), CONTRÔLEUR 2E CL DGDDI	1500	7500	15000

PILLEREL Christophe (Calais tun. gal. bsi), Agent de constatation ppal 2ème classe DGDDI	1500	7500	15000
DAVIAUD Mathieu (Dunkerque bsi), CONTRÔLEUR 2E CL DGDDI	1500	7500	15000
CURRO Salvatore (Calais tun.bsi t2), Agent de constatation ppal 1ère classe DGDDI	1500	7500	15000
VANHAECKE Cindy (Dunkerque bsi), Agent de constatation ppal 2ème classe DGDDI	1500	7500	15000
MONSTERLET Fanny (Dunkerque POC), CONTRACTUEL AUTRE (B)	1500	7500	15000
DENIS Benoit (Calais tun.bsi frte), CONTRÔLEUR PRINCIPAL DGDDI	1500	7500	15000
JOUGLET Franck (Calais tun.bsi frte), Agent de constatation ppal 2ème classe DGDDI	1500	7500	15000
SZCZEPANIAK Yannis (Calais fret ferro b.s.i), Agent de constatation ppal 1ère classe DGDDI	1500	7500	15000
ROSIERS DEBAVELAERE Emilie (Dunkerque bsi), CONTRÔLEUR 2E CL DGDDI	1500	7500	15000
DENYS Pierre (Calais tun.bsi t2), Agent de constatation ppal 1ère classe DGDDI	1500	7500	15000
TOURNEUR Marc (Calais fret ferro b.s.i), CONTRÔLEUR 1ERE CL DGDDI	1500	7500	15000
RAMOS VARELA Davy (Calais litto bsi), Agent de constatation ppal 2ème classe DGDDI	1500	7500	15000
ROUGELOT Thibaut (Dunkerque PAE), INSPECTEUR PRINCIPAL 2EME CL DGDDI	1500	7500	15000
DELOFFRE Thierry (Calais tun. gal. bsi), CONTRÔLEUR 1ERE CL DGDDI	1500	7500	15000
BECUWE Geoffrey (Dunkerque bsi), Agent de constatation ppal 2ème classe DGDDI	1500	7500	15000
VUAILLAT Raphael (Calais tun.bsi frte), Agent de constatation ppal 2ème classe DGDDI	1500	7500	15000
DIEREMAN Marie (Calais tun. gal. bsi), Agent de constatation ppal 2ème classe DGDDI	1500	7500	15000
BOUBET Pascaline (Calais tun.bsi t2), Agent de constatation ppal 2ème classe DGDDI	1500	7500	15000
DAVROUX Valerie (Dunkerque bsi), CONTRÔLEUR PRINCIPAL DGDDI	1500	7500	15000
RIBERA Veronique (Calais fret ferro b.s.i), Agent de constatation ppal 1ère classe DGDDI	1500	7500	15000
CABARET Matthieu (Dunkerque bsi), CONTRÔLEUR 1ERE CL DGDDI	1500	7500	15000
BOUCLY Laurent (Calais fret ferro b.s.i), CONTRÔLEUR PRINCIPAL DGDDI	1500	7500	15000
SAINT-GEORGES Florian (Calais litto bsi), Agent de constatation ppal 2ème classe DGDDI	1500	7500	15000
LABALETTE Olivier (Calais tun.bsi t1), Agent de constatation ppal 2ème classe DGDDI	1500	7500	15000
DYMNY Audrey (Dunkerque POC), CONTRÔLEUR PRINCIPAL DGDDI	1500	7500	15000
AMAR YOUCEF Ali (Boulogne bsi), Agent de constatation ppal 1ère classe DGDDI	1500	7500	15000
GRESSIER Philippe (Boulogne bureau), INSPECTEUR REGIONAL DE 3EME CL DGDDI	1500	7500	15000
ROBE Nicolas (Calais tun.bsi t2), Agent de constatation ppal 2ème classe DGDDI	1500	7500	15000
VERRIER Jean (Calais fret ferro b.s.i), CONTRÔLEUR 1ERE CL DGDDI	1500	7500	15000

COOPMAN Gerard (Calais litto bsi), Agent de constatation ppal 2ème classe DGDDI	1500	7500	15000
LEUPE Michael (Calais tun.bsi frte), CONTRÔLEUR PRINCIPAL DGDDI	1500	7500	15000
BOUTOILLE Bruno (Calais tun.bsi t1), Agent de constatation ppal 1ère classe DGDDI	1500	7500	15000
ROGEMAN Audrey (Calais tun.bsi frte), Agent de constatation ppal 2ème classe DGDDI	1500	7500	15000
DECROIX Virginie (Dunkerque bsi), Agent de constatation ppal 1ère classe DGDDI	1500	7500	15000
CHOCHOIS Ingrid (Dunkerque SRE), INSPECTEUR DGDDI	1500	7500	15000
WALLAERT Fanny (Dunkerque bsi), Agent de constatation ppal 2ème classe DGDDI	1500	7500	15000
RIQUEZ Alain (Arras bsi), Agent de constatation ppal 1ère classe DGDDI	1500	7500	15000
CRESSON Lisa (Calais tun. gal. bsi), Agent de constatation ppal 2ème classe DGDDI	1500	7500	15000
BAUDE Valery (Calais tun. gal. bsi), Agent de constatation ppal 2ème classe DGDDI	1500	7500	15000
LIMELETTE Brigitte (Calais litto bsi), CONTRÔLEUR 2E CL DGDDI	1500	7500	15000
RENARD Alain (Calais tun.bsi t1), INSPECTEUR REGIONAL DE 3EME CL DGDDI	1500	7500	15000
LEPETIT Rudy (Calais tun. gal. bsi), Agent de constatation ppal 2ème classe DGDDI	1500	7500	15000
GAUTIER Marie (Calais fret ferro b.s.i), Agent de constatation ppal 2ème classe DGDDI	1500	7500	15000
BRUNET Nicolas (Calais litto bsi), Agent de constatation ppal 2ème classe DGDDI	1500	7500	15000
VANHILLE Philippe (Dunkerque energies bureau), INSPECTEUR REGIONAL DE 3EME CL DGDDI	1500	7500	15000
CALMELS Sebastien (Calais tun. gal. bsi), Agent de constatation ppal 2ème classe DGDDI	1500	7500	15000
BERTHELON Catherine (Dunkerque POC), Agent de constatation ppal 1ère classe DGDDI	1500	7500	15000
EIMANN Laurent (Calais cellule ciblage), CONTRÔLEUR 1ERE CL DGDDI	1500	7500	15000
GAUTHIER Frederic (Calais litto bsi), Agent de constatation ppal 2ème classe DGDDI	1500	7500	15000
HALOU-NOWAK Lisa (Calais tun.bsi frte), Agent de constatation ppal 2ème classe DGDDI	1500	7500	15000
LEANDRY Floraly (Calais litto bsi), Agent de constatation ppal 2ème classe DGDDI	1500	7500	15000
LANSIAUX Francois (Calais litto bsi), Agent de constatation ppal 2ème classe DGDDI	1500	7500	15000
PERON Stanislas (Calais tun.bsi t2), CONTRÔLEUR 2E CL DGDDI	1500	7500	15000
COQUEMPOT Franck (Calais tun.bsi t1), CONTRÔLEUR 2E CL DGDDI	1500	7500	15000
CARON Christophe (Boulogne bsi), CONTRÔLEUR PRINCIPAL DGDDI	1500	7500	15000
GOBERT Maxime (Calais bureau), CONTRÔLEUR 2E CL DGDDI	1500	7500	15000
CAROUX Bruno (Calais fret ferro b.s.i), Agent de constatation ppal 1ère classe DGDDI	1500	7500	15000
RUIZ Laurence (Dunkerque energies bureau), INSPECTEUR REGIONAL DE 3EME CL DGDDI	1500	7500	15000

ANCEL Geoffrey (Dunkerque energies bureau), INSPECTEUR DGDDI	1500	7500	15000
PERON Delphine (Calais tun.cyno bsi), CONTRÔLEUR 1ERE CL DGDDI	1500	7500	15000
TURPIN Cedric (Calais tun.bsi frte), CONTRÔLEUR 2E CL DGDDI	1500	7500	15000
DUCROCQ Jeremy (Calais tun.bsi frte), Agent de constatation ppal 2ème classe DGDDI	1500	7500	15000
JEAN-JOSEPH Gwladys (Dunkerque bsi), CONTRÔLEUR 2E CL DGDDI	1500	7500	15000
VERBEKE Aurelie (Calais litto bsi), Agent de constatation ppal 2ème classe DGDDI	1500	7500	15000
BOY Mathilde (Dunkerque bsi), Agent de constatation ppal 2ème classe DGDDI	1500	7500	15000
LAMOITTE France (Calais tun.bsi t2), Agent de constatation ppal 2ème classe DGDDI	1500	7500	15000
GERION Ludovic (Calais tun.bsi t2), CONTRÔLEUR 2E CL DGDDI	1500	7500	15000
DEFOSSE Laetitia (Boulogne bsi), Agent de constatation ppal 2ème classe DGDDI	1500	7500	15000
CARDON Amandine (Calais tun.bsi frte), Agent de constatation ppal 2ème classe DGDDI	1500	7500	15000
GUILBERT Herve (Calais cellule ciblage), CONTRÔLEUR PRINCIPAL DGDDI	1500	7500	15000
ELTER Audrey (Calais tun. gal. bsi), CONTRÔLEUR 2E CL DGDDI	1500	7500	15000
LAINÉ BECOURT Helene (Calais tun. gal. bsi), CONTRÔLEUR 2E CL DGDDI	1500	7500	15000
HANQUEZ Didier (St omer bsi), CONTRÔLEUR PRINCIPAL DGDDI	1500	7500	15000
CASSIAU Jordan (Dunkerque bsi), Agent de constatation ppal 2ème classe DGDDI	1500	7500	15000
GAMBART Constance (Dunkerque bsi), Agent de constatation ppal 2ème classe DGDDI	1500	7500	15000
DEHAUDT Emmanuelle (St omer bsi), Agent de constatation ppal 2ème classe DGDDI	1500	7500	15000
ARONDEL Morgane (Calais litto bsi), Agent de constatation ppal 2ème classe DGDDI	1500	7500	15000
MBAIBARA Laurent (Calais tun.bsi frte), CONTRÔLEUR 2E CL DGDDI	1500	7500	15000
DODET Eric (Calais tun.bsi frte), CONTRÔLEUR 1ERE CL DGDDI	1500	7500	15000
CHABROL Marie-Laurene (Dunkerque POC), INSPECTEUR DGDDI	1500	7500	15000
DELMULLE Arnaud (Boulogne div.), DIRECTEUR DES SERVICES DOUANIERS 2ECL	1500	7500	15000
CHINELLATO Alexis (Calais tun.cyno bsi), CONTRÔLEUR PRINCIPAL DGDDI	1500	7500	15000
BAYARD Helene (Calais tun. gal. bsi), Agent de constatation ppal 2ème classe DGDDI	1500	7500	15000
POUILLE Pascal (Calais fret ferro b.s.i), Agent de constatation ppal 1ère classe DGDDI	1500	7500	15000
REICHERT Nicolas (Dunkerque energies bureau), INSPECTEUR DGDDI	1500	7500	15000
COQUEL Laury (St omer bsi), CONTRÔLEUR PRINCIPAL DGDDI	1500	7500	15000
NEFFE Kevin (St omer bsi), Agent de constatation ppal 2ème classe DGDDI	1500	7500	15000
NICOLAS Laurent (Calais tun.bsi frte), CONTRÔLEUR 1ERE CL DGDDI	1500	7500	15000
PRUVOST Sandrine (Calais tun.bsi frte), CONTRÔLEUR 2E CL DGDDI	1500	7500	15000
HIE Fabien (Calais litto bsi), CONTRÔLEUR 2E CL DGDDI	1500	7500	15000

PATERNOSTER David (Dunkerque bsi), CONTRÔLEUR 1ERE CL DGDDI	1500	7500	15000
FERMON Franck (Calais tun.bsi frte), CONTRÔLEUR 1ERE CL DGDDI	1500	7500	15000
LEDET Catherine (Calais bureau), CONTRÔLEUR PRINCIPAL DGDDI	1500	7500	15000
VANMASSENHOVE Jimmy (Calais fret ferro b.s.i), Agent de constatation ppal 2ème classe DGDDI	1500	7500	15000
CHEVALIER Martial (Arras bsi), CONTRÔLEUR 1ERE CL DGDDI	1500	7500	15000
THUMARAS Maxime (Calais tun.bsi t2), Agent de constatation ppal 2ème classe DGDDI	1500	7500	15000
PATTEIN Damien (Dunkerque bsi), Agent de constatation ppal 1ère classe DGDDI	1500	7500	15000
HELLEC Laurine (Calais litto bsi), Agent de constatation ppal 2ème classe DGDDI	1500	7500	15000
GUENERET Frederique (Calais tun. gal. bsi), CONTRÔLEUR 1ERE CL DGDDI	1500	7500	15000
CORDENIER TELLIER Flora (Dunkerque POC), INSPECTEUR DGDDI	1500	7500	15000
ROSSELLE Thomas (Dunkerque bsi), Agent de constatation ppal 2ème classe DGDDI	1500	7500	15000
CHAUSSOY Sebastien (Dunkerque bsi), CONTRÔLEUR 2E CL DGDDI	1500	7500	15000
DEMOOR Eric (Calais tun. gal. bsi), Agent de constatation ppal 1ère classe DGDDI	1500	7500	15000
BECUE Jeremy (Calais tun.bsi t2), Agent de constatation ppal 2ème classe DGDDI	1500	7500	15000
LENY Josepha (Dunkerque bsi), CONTRÔLEUR 2E CL DGDDI	1500	7500	15000
BLANQUART Maxence (Calais tun. gal. bsi), Agent de constatation ppal 2ème classe DGDDI	1500	7500	15000
OGES Laurence (Calais tun. gal. bsi), Agent de constatation ppal 1ère classe DGDDI	1500	7500	15000
LAVIGNE Stephanie (Dunkerque bsi), CONTRÔLEUR 2E CL DGDDI	1500	7500	15000
VANDAELE Maxime (Calais litto bsi), Agent de constatation ppal 2ème classe DGDDI	1500	7500	15000
CASAGRANDE Christophe (Calais tun. gal. bsi), CONTRÔLEUR 2E CL DGDDI	1500	7500	15000
DELEERSNYDER Romain (Calais tun.bsi frte), Agent de constatation ppal 2ème classe DGDDI	1500	7500	15000
FAES Adrien (Dunkerque POC), INSPECTEUR DGDDI	1500	7500	15000
BOUCHARDON Louis (Calais litto bsi), Agent de constatation ppal 2ème classe DGDDI	1500	7500	15000
GREBERT Damien (St omer bsi), Agent de constatation ppal 2ème classe DGDDI	1500	7500	15000
TESSIER Laurent (Calais tun.bsi t1), CONTRÔLEUR PRINCIPAL DGDDI	1500	7500	15000
OLEJNICZAK Herve (Calais tun. gal. bsi), CONTRÔLEUR 1ERE CL DGDDI	1500	7500	15000
NOWAK Marian (Calais tun.bsi t2), CONTRÔLEUR PRINCIPAL DGDDI	1500	7500	15000
RYCKEMBEUSCH Manuel (Dunkerque bsi), Agent de constatation ppal 2ème classe DGDDI	1500	7500	15000
WANELLET Isabelle (Calais tunnel div.), Agent de constatation ppal 1ère classe DGDDI	1500	7500	15000
NION Franck (Calais tun.bsi t2), Agent de constatation ppal 2ème classe DGDDI	1500	7500	15000

MOULIN Fabrice (Calais fret ferro b.s.i), CONTRÔLEUR 1ERE CL DGDDI	1500	7500	15000
VANPEE Christophe (Dunkerque bsi), Agent de constatation ppal 2ème classe DGDDI	1500	7500	15000
GRIGNON Cecile (Boulogne bsi), Agent de constatation ppal 2ème classe DGDDI	1500	7500	15000
BOTTIN Maxime (Calais tun. gal. bsi), Agent de constatation ppal 2ème classe DGDDI	1500	7500	15000
BODART Jerome (Calais litto bsi), Agent de constatation ppal 2ème classe DGDDI	1500	7500	15000
MERLAND Francois (Calais tun.bsi t1), CONTRÔLEUR 2E CL DGDDI	1500	7500	15000
POLI Pauline (Calais tun.bsi t1), CONTRÔLEUR 2E CL DGDDI	1500	7500	15000
HURTRELLE Jean-Francois (Calais litto bsi), Agent de constatation ppal 2ème classe DGDDI	1500	7500	15000
PIETIN DUFOUR Roselyne (Dunkerque bsi), Agent de constatation ppal 1ère classe DGDDI	1500	7500	15000
BOUTIN Thierry (Calais fret ferro b.s.i), Agent de constatation ppal 1ère classe DGDDI	1500	7500	15000
DUMON Pierre (Calais tun.bsi frte), INSPECTEUR REGIONAL DE 1ERE CL DGDDI	1500	7500	15000
KALMAN Nathalie (Arras bsi), Agent de constatation ppal 2ème classe DGDDI	1500	7500	15000
DUQUENOY Gaelle (Calais tun.bsi t2), CONTRÔLEUR 2E CL DGDDI	1500	7500	15000
GOLLIOT Dany (Boulogne bsi), Agent de constatation ppal 2ème classe DGDDI	1500	7500	15000
NABO Edith (Calais litto bsi), CONTRÔLEUR 2E CL DGDDI	1500	7500	15000
GODART Magali (Calais tun.bsi frte), Agent de constatation ppal 1ère classe DGDDI	1500	7500	15000
GRAS Jean-Michel (Calais tun.bsi frte), CONTRÔLEUR PRINCIPAL DGDDI	1500	7500	15000
DUHAMEL Frederic (Calais tun.bsi frte), CONTRÔLEUR PRINCIPAL DGDDI	1500	7500	15000
GOETGHELUCK Amelie (Calais tun.bsi frte), Agent de constatation ppal 2ème classe DGDDI	1500	7500	15000
PATINIER Antoine (Calais tun.bsi t1), CONTRÔLEUR 1ERE CL DGDDI	1500	7500	15000
SAUVAGE Fabien (Calais tun.bsi t1), Agent de constatation ppal 1ère classe DGDDI	1500	7500	15000
VANDEBUSSCHE Matthieu (Dunkerque bsi), CONTRÔLEUR 2E CL DGDDI	1500	7500	15000
SOMERS Olivier (Calais tun.bsi frte), Agent de constatation ppal 2ème classe DGDDI	1500	7500	15000



Liberté • Égalité • Fraternité
RÉPUBLIQUE FRANÇAISE

DIRECTION GÉNÉRALE DES DOUANES
ET DROITS INDIRECTS

DUNKERQUE, LE 17 SEPT. 2019

DR Dunkerque
2 RUE DE PARIS
59386 DUNKERQUE
Site Internet : www.douane.gouv.fr

Affaire suivie par : CORDENIER TELLIER
Flora
Téléphone : 09 70 27 07 00
Télécopie : 03 28 61 33 27
MÉL : dr-dunkerque@douane.finances.gouv.fr

Version anonymisée de la décision 2019/3 du directeur régional à DUNKERQUE portant subdélégation de la signature du directeur interrégional à LILLE dans les domaines gracieux et contentieux en matière de contributions indirectes ainsi que pour les transactions en matière de douane et de manquement à l'obligation déclarative.

Vu le code général des impôts et notamment son article 408 de l'annexe II et ses articles 212 et suivants de l'annexe IV ;

Vu le code des douanes et notamment ses articles 350 et 451 ;

Vu le décret 78-1297 du 28 décembre 1978 modifié relatif à l'exercice du droit de transaction en matière d'infractions douanières ou relatives aux relations financières avec l'étranger ou d'infractions à l'obligation déclarative des sommes, titres ou valeurs en provenance ou à destination d'un État membre de l'Union européenne ou d'un État tiers à l'Union européenne.

Décide

Article 1er – Délégation est donnée aux agents dont les numéro de commission d'emploi, service ou unité d'affectation et grade figurent en annexe I de la présente décision à l'effet de signer, au nom du directeur interrégional à LILLE, les décisions de nature contentieuse (décharge de droits suite à réclamation, décision sur les contestations en matière de recouvrement des articles L 281 et L 283 du livre des procédures fiscales, rejet d'une réclamation, restitution ou remboursement de droits suite à erreur sur l'assiette, réduction de droits suite à erreur de calcul) en matière de contributions indirectes, et pour les montants maximaux qui sont mentionnés, dans cette même annexe I, en euros ou pour des montants illimités.

Article 2 - Délégation est donnée aux agents dont les numéro de commission d'emploi, service ou unité d'affectation et grade figurent en annexe II de la présente décision à l'effet de signer, au nom du directeur interrégional à LILLE, les décisions de nature gracieuse (décision sur les demandes de décharge de responsabilité solidaire de l'article L247 du livre des procédures fiscales, modération d'amende fiscale, de majoration ou d'intérêt de retard, rejet d'une demande de remise, d'une demande de modération ou d'une demande de transaction, remise d'amende fiscale, de majoration d'impôts ou d'intérêt de retard, acceptation d'une demande et conclusion d'une transaction) en matière de contributions indirectes, et pour les montants maximaux qui sont mentionnés dans cette même annexe II en euros ou pour des montants illimités.

Article 3 – Délégation est donnée aux agents dont les numéro de commission d'emploi, service ou unité d'affectation et grade figurent en annexe III de la présente décision à l'effet de signer, au nom du directeur interrégional à LILLE, les procédures de règlement simplifié en matière de contributions indirectes, et pour les montants de droits compromis, de droits fraudés, d'amende et de valeur des marchandises qui sont mentionnés en euros dans cette même annexe III.

Article 4 – Délégation est donnée aux agents dont les numéro de commission d'emploi, service ou unité d'affectation et grade figurent en annexe IV de la présente décision à l'effet de signer, au nom du directeur interrégional à LILLE, les actes transactionnels définitifs de type procédure de règlement simplifié et les ratifications d'actes transactionnels provisoires en matière de délit douanier, et pour les montants qui sont mentionnés dans cette même annexe IV en euros ou sont illimités.

Article 5 – Délégation est donnée aux agents dont les numéro de commission d'emploi, service ou unité d'affectation et grade figurent en annexe V de la présente décision à l'effet de signer, au nom du directeur interrégional à LILLE, les actes transactionnels définitifs et les ratifications d'actes transactionnels provisoires en matière de contravention douanière, et pour les montants qui sont mentionnés dans cette même annexe V en euros ou sont illimités.

Article 6 – Délégation est donnée aux agents dont les numéro de commission d'emploi, service ou unité d'affectation et grade figurent en annexe VI de la présente décision à l'effet de signer, au nom du directeur interrégional à LILLE, les actes transactionnels définitifs et les ratifications d'actes transactionnels provisoires en matière de manquement à l'obligation déclarative, et pour les montants qui sont mentionnés dans cette même annexe VI en euros ou sont illimités.

Article 7 – Délégation est donnée aux agents dont les numéro de commission d'emploi, service ou unité d'affectation et grade figurent en annexe VII de la présente décision à l'effet de signer, au nom du directeur interrégional à LILLE, les transactions simplifiées 406 en matière de délit douanier, et pour les montants d'amende, de droits et taxes ainsi que de valeur des marchandises qui sont mentionnés en euros dans cette même annexe VII.

Article 8 – Délégation est donnée aux agents dont les numéro de commission d'emploi, service ou unité d'affectation et grade figurent en annexe VIII de la présente décision à l'effet de signer, au nom du directeur interrégional à LILLE, les transactions simplifiées 406 en matière de contravention douanière, et pour les montants d'amende, de droits et taxes ainsi que de valeur des marchandises qui sont mentionnés en euros dans cette même annexe VIII.

**Version anonymisée de l'Annexe IV à la décision n° 2019/3 du 17 sept. 2019 du directeur régional
BELTRAN Gilbert**

Liste anonymisée des agents des douanes recevant délégation de signature

La présente version anonymisée de l'annexe IV reproduit la liste des agents qui bénéficient d'une délégation de signature, dans un ordre différent de celui de la version non anonymisée de ladite annexe. Aucune correspondance entre une identité réelle d'un agent des douanes et son équivalent sous une forme anonymisée, n'est possible.

ATTENTION : toute révélation des nom, prénom du bénéficiaire d'une autorisation d'anonymisation est punie de cinq ans d'emprisonnement et de 75 000 euros d'amende (article 15-4 du code de procédure pénale)

En délit douanier : transaction « 420 D », « 420 », « 421 »

Montant de l'amende : *Montant de l'amende n'excède pas*

Montant droits et taxes : *Montant des droits et taxes compromis n'excède pas*

Valeur des marchandises : *Montant de la valeur des marchandises de fraude n'excède pas*

Numéro de commission d'emploi, service ou unité d'affectation et grade	Montant de l'amende	Montant droits et taxes	Valeur des marchandises
Matricule 17393 (Dunkerque energies bureau), INSPECTEUR REGIONAL DE 3EME CL DGDDI	3000	15000	30000
Matricule 17934 (Dunkerque POC), CONTRÔLEUR PRINCIPAL DGDDI	illimité	100000	250000
Matricule 26099 (Calais cellule ciblage), CONTRÔLEUR PRINCIPAL DGDDI	1500	7500	15000
Matricule 26841 (Dunkerque port bureau), CHEF SERV COMPTABLE DGDDI 2EME CATEGORIE	3000	15000	30000
Matricule 35313 (Calais tunnel div.), DIRECTEUR DES SERVICES DOUANIERS 1ERE CL	6000	30000	60000
Matricule 35588 (Dunkerque SRE), INSPECTEUR REGIONAL DE 1ERE CL DGDDI	3000	15000	30000
Matricule 35730 (Calais tun.bsi t1), CONTRÔLEUR PRINCIPAL DGDDI	1500	7500	15000
Matricule 36645 (Dunkerque SRE), CONTRÔLEUR PRINCIPAL DGDDI	1500	7500	15000
Matricule 36666 (Calais fret ferro b.s.i), CONTRÔLEUR PRINCIPAL DGDDI	1500	7500	15000
Matricule 37259 (Arras bureau), CONTRÔLEUR PRINCIPAL DGDDI	1500	7500	15000
Matricule 37575 (Dunkerque div.), INSPECTEUR PRINCIPAL 1ERE CL DGDDI	6000	30000	60000
Matricule 37796 (Calais fret ferro b.s.i), CONTRÔLEUR PRINCIPAL DGDDI	3000	15000	30000
Matricule 37946 (Boulogne bsi), CONTRÔLEUR 2E CL DGDDI	1500	7500	15000
Matricule 37951 (Calais fret ferro b.s.i), Agent de constatation ppal 1ère classe DGDDI	1500	7500	15000
Matricule 37987 (Calais tun.bsi frte), CONTRÔLEUR 2E CL DGDDI	1500	7500	15000
Matricule 38092 (Calais bureau), CONTRÔLEUR PRINCIPAL DGDDI	1500	7500	15000
Matricule 38306 (St omer bsi), Agent de constatation ppal 1ère classe DGDDI	1500	7500	15000
Matricule 39000 (Dunkerque bsi), CONTRÔLEUR 2E CL DGDDI	1500	7500	15000
Matricule 39784 (Boulogne bureau), INSPECTEUR REGIONAL DE 3EME CL DGDDI	3000	15000	30000
Matricule 39906 (Arras bureau), INSPECTEUR REGIONAL DE 1ERE CL DGDDI	3000	15000	30000
Matricule 39938 (Calais tun.bsi t2), CONTRÔLEUR 1ERE CL DGDDI	1500	7500	15000
Matricule 40275 (Dunkerque SG), INSPECTEUR REGIONAL DE 1ERE CL DGDDI	illimité	100000	250000

Matricule 40456 (Calais tun.bsi frte), Agent de constatation ppal 1ère classe DGDDI	1500	7500	15000
Matricule 40558 (Calais bureau), CONTRÔLEUR PRINCIPAL DGDDI	1500	7500	15000
Matricule 40617 (Calais bureau), CONTRÔLEUR PRINCIPAL DGDDI	1500	7500	15000
Matricule 40730 (Calais litto bsi), CONTRÔLEUR 2E CL DGDDI	1500	7500	15000
Matricule 41104 (Calais tunnel div.), Agent de constatation ppal 1ère classe DGDDI	6000	30000	60000
Matricule 41166 (Calais tun.bsi t2), Agent de constatation ppal 1ère classe DGDDI	1500	7500	15000
Matricule 41387 (Dunkerque SRE), CONTRÔLEUR PRINCIPAL DGDDI	1500	7500	15000
Matricule 41502 (Calais tun. gal. bsi), CONTRÔLEUR PRINCIPAL DGDDI	1500	7500	15000
Matricule 41776 (Calais tun.cyno bsi), CONTRÔLEUR PRINCIPAL DGDDI	1500	7500	15000
Matricule 41782 (Dunkerque bsi), Agent de constatation ppal 1ère classe DGDDI	1500	7500	15000
Matricule 41835 (Calais bureau), CONTRÔLEUR 2E CL DGDDI	1500	7500	15000
Matricule 42304 (Calais tun.bsi t2), INSPECTEUR DGDDI	3000	15000	30000
Matricule 42307 (Calais tunnel div.), INSPECTEUR PRINCIPAL 1ERE CL DGDDI	6000	30000	60000
Matricule 42322 (Calais tun.bsi t1), INSPECTEUR REGIONAL DE 3EME CL DGDDI	3000	15000	30000
Matricule 42326 (Arras bsi), Agent de constatation ppal 1ère classe DGDDI	1500	7500	15000
Matricule 42469 (Boulogne bureau), INSPECTEUR DGDDI	3000	15000	30000
Matricule 42547 (Arras bureau), INSPECTEUR REGIONAL DE 2EME CL DGDDI	3000	15000	30000
Matricule 42622 (Dunkerque POC), Agent de constatation ppal 1ère classe DGDDI	illimité	100000	250000
Matricule 43028 (Calais bureau), INSPECTEUR REGIONAL DE 3EME CL DGDDI	3000	15000	30000
Matricule 43187 (Dunkerque bsi), Agent de constatation ppal 1ère classe DGDDI	1500	7500	15000
Matricule 43222 (St omer bsi), Agent de constatation ppal 1ère classe DGDDI	1500	7500	15000
Matricule 43292 (Calais tun. gal. bsi), Agent de constatation ppal 1ère classe DGDDI	1500	7500	15000
Matricule 43400 (Calais tun. gal. bsi), INSPECTEUR REGIONAL DE 1ERE CL DGDDI	3000	15000	30000
Matricule 43942 (Calais litto bsi), CONTRÔLEUR PRINCIPAL DGDDI	1500	7500	15000
Matricule 44080 (Dunkerque bsi), INSPECTEUR REGIONAL DE 1ERE CL DGDDI	3000	15000	30000
Matricule 44106 (Calais tun.bsi frte), INSPECTEUR REGIONAL DE 1ERE CL DGDDI	3000	15000	30000
Matricule 44194 (St omer bsi), CONTRÔLEUR PRINCIPAL DGDDI	3000	15000	30000
Matricule 44294 (Calais tunnel div.), INSPECTEUR PRINCIPAL 1ERE CL DGDDI	6000	30000	60000
Matricule 44458 (Boulogne div.), INSPECTEUR REGIONAL DE 1ERE CL DGDDI	6000	30000	60000
Matricule 44592 (Dunkerque bsi), Agent de constatation ppal 1ère classe DGDDI	1500	7500	15000
Matricule 44671 (Arras bureau), CONTRÔLEUR 1ERE CL DGDDI	1500	7500	15000
Matricule 44938 (Calais tun.cyno bsi), CONTRÔLEUR 1ERE CL DGDDI	3000	15000	30000

Matricule 44952 (Calais tun.bsi frte), Agent de constatation ppal 1ère classe DGDDI	1500	7500	15000
Matricule 45054 (Calais tun.bsi frte), Agent de constatation ppal 1ère classe DGDDI	1500	7500	15000
Matricule 45108 (Calais fret ferro b.s.i), Agent de constatation ppal 1ère classe DGDDI	1500	7500	15000
Matricule 45126 (Calais fret ferro b.s.i), Agent de constatation ppal 1ère classe DGDDI	1500	7500	15000
Matricule 45136 (Calais fret ferro b.s.i), Agent de constatation ppal 1ère classe DGDDI	1500	7500	15000
Matricule 45222 (Calais fret ferro b.s.i), CONTRÔLEUR 1ERE CL DGDDI	1500	7500	15000
Matricule 45378 (Dunkerque bsi), CONTRÔLEUR 1ERE CL DGDDI	1500	7500	15000
Matricule 45384 (Calais tun. gal. bsi), CONTRÔLEUR 1ERE CL DGDDI	1500	7500	15000
Matricule 45588 (Dunkerque bsi), Agent de constatation ppal 1ère classe DGDDI	1500	7500	15000
Matricule 45632 (Calais tun. gal. bsi), Agent de constatation ppal 1ère classe DGDDI	1500	7500	15000
Matricule 45674 (Calais fret ferro b.s.i), Agent de constatation ppal 1ère classe DGDDI	1500	7500	15000
Matricule 45706 (Calais cellule ciblage), CONTRÔLEUR 1ERE CL DGDDI	1500	7500	15000
Matricule 45773 (Calais fret ferro b.s.i), CONTRÔLEUR 1ERE CL DGDDI	1500	7500	15000
Matricule 46053 (Calais litto bsi), Agent de constatation ppal 1ère classe DGDDI	1500	7500	15000
Matricule 46210 (Calais fret ferro b.s.i), CONTRÔLEUR 1ERE CL DGDDI	1500	7500	15000
Matricule 46218 (Calais fret ferro b.s.i), CONTRÔLEUR 1ERE CL DGDDI	1500	7500	15000
Matricule 46225 (Dunkerque energies bureau), INSPECTEUR REGIONAL DE 3EME CL DGDDI	3000	15000	30000
Matricule 46241 (Calais litto bsi), INSPECTEUR DGDDI	3000	15000	30000
Matricule 46256 (Dunkerque bsi), CONTRÔLEUR 1ERE CL DGDDI	1500	7500	15000
Matricule 46282 (Arras bsi), CONTRÔLEUR PRINCIPAL DGDDI	1500	7500	15000
Matricule 46286 (Calais tun.bsi f2), Agent de constatation ppal 1ère classe DGDDI	1500	7500	15000
Matricule 46288 (Boulogne div.), DIRECTEUR DES SERVICES DOUANIERS 2ECL	6000	30000	60000
Matricule 46298 (Calais fret ferro b.s.i), CONTRÔLEUR 1ERE CL DGDDI	1500	7500	15000
Matricule 46322 (Calais tun.bsi frte), Agent de constatation ppal 1ère classe DGDDI	1500	7500	15000
Matricule 46324 (Calais tun.bsi frte), Agent de constatation ppal 1ère classe DGDDI	1500	7500	15000
Matricule 46338 (Calais tun. gal. bsi), CONTRÔLEUR 1ERE CL DGDDI	1500	7500	15000
Matricule 46346 (Calais fret ferro b.s.i), CONTRÔLEUR 1ERE CL DGDDI	1500	7500	15000
Matricule 46422 (Calais fret ferro b.s.i), Agent de constatation ppal 1ère classe DGDDI	1500	7500	15000
Matricule 46448 (Calais fret ferro b.s.i), CONTRÔLEUR 1ERE CL DGDDI	3000	15000	30000
Matricule 46449 (Dunkerque POC), DIRECTEUR DES SERVICES DOUANIERS 2ECL	illimité	100000	250000
Matricule 46458 (Boulogne bsi), CONTRÔLEUR 2E CL DGDDI	1500	7500	15000
Matricule 46460 (Calais fret ferro b.s.i), Agent de constatation ppal 1ère classe DGDDI	1500	7500	15000

Matricule 46466 (Calais litto bsi), CONTRÔLEUR 2E CL DGDDI	1500	7500	15000
Matricule 46475 (Calais tun.bsi frte), CONTRÔLEUR 1ERE CL DGDDI	1500	7500	15000
Matricule 46502 (Calais fret ferro b.s.i), Agent de constatation ppal 1ère classe DGDDI	1500	7500	15000
Matricule 46596 (Calais tun.bsi t1), CONTRÔLEUR 1ERE CL DGDDI	1500	7500	15000
Matricule 46628 (Calais tun.bsi frte), Agent de constatation ppal 1ère classe DGDDI	1500	7500	15000
Matricule 46646 (Calais tun.bsi frte), CONTRÔLEUR PRINCIPAL DGDDI	1500	7500	15000
Matricule 46710 (Calais tun.bsi frte), Agent de constatation ppal 1ère classe DGDDI	1500	7500	15000
Matricule 46744 (Arras bsi), CONTRÔLEUR 1ERE CL DGDDI	1500	7500	15000
Matricule 46778 (Arras bsi), Agent de constatation ppal 1ère classe DGDDI	1500	7500	15000
Matricule 46785 (Calais tun.cyno bsi), Agent de constatation ppal 1ère classe DGDDI	1500	7500	15000
Matricule 46840 (Dunkerque bsi), CONTRÔLEUR PRINCIPAL DGDDI	1500	7500	15000
Matricule 46878 (Calais litto bsi), CONTRÔLEUR 1ERE CL DGDDI	1500	7500	15000
Matricule 46895 (Calais fret ferro b.s.i), Agent de constatation ppal 1ère classe DGDDI	1500	7500	15000
Matricule 47325 (Dunkerque port bureau), INSPECTEUR REGIONAL DE 2EME CL DGDDI	3000	15000	30000
Matricule 50028 (Calais tun.bsi frte), CONTRÔLEUR PRINCIPAL DGDDI	1500	7500	15000
Matricule 50030 (Dunkerque bsi), Agent de constatation ppal 1ère classe DGDDI	1500	7500	15000
Matricule 50066 (Calais tun.bsi t2), INSPECTEUR REGIONAL DE 3EME CL DGDDI	3000	15000	30000
Matricule 50076 (Dunkerque bsi), CONTRÔLEUR 1ERE CL DGDDI	1500	7500	15000
Matricule 50086 (Arras bsi), Agent de constatation ppal 1ère classe DGDDI	1500	7500	15000
Matricule 50155 (Calais cellule ciblage), CONTRÔLEUR PRINCIPAL DGDDI	3000	15000	30000
Matricule 50164 (Calais tun.bsi frte), Agent de constatation ppal 1ère classe DGDDI	1500	7500	15000
Matricule 50288 (Calais tun.bsi frte), CONTRÔLEUR 1ERE CL DGDDI	1500	7500	15000
Matricule 50394 (Dunkerque bsi), Agent de constatation ppal 1ère classe DGDDI	1500	7500	15000
Matricule 50442 (Calais tun. gal. bsi), Agent de constatation ppal 1ère classe DGDDI	1500	7500	15000
Matricule 50444 (Calais tun.bsi t2), CONTRÔLEUR PRINCIPAL DGDDI	1500	7500	15000
Matricule 50472 (Boulogne bsi), CONTRÔLEUR PRINCIPAL DGDDI	3000	15000	30000
Matricule 50476 (Calais tun.bsi t1), CONTRÔLEUR PRINCIPAL DGDDI	1500	7500	15000
Matricule 50478 (Calais tunnel div.), Agent de constatation ppal 1ère classe DGDDI	6000	30000	60000
Matricule 50526 (Calais cellule ciblage), CONTRÔLEUR 1ERE CL DGDDI	1500	7500	15000
Matricule 50632 (Calais cellule ciblage), CONTRÔLEUR PRINCIPAL DGDDI	3000	15000	30000
Matricule 50670 (Calais tun. gal. bsi), CONTRÔLEUR 1ERE CL DGDDI	1500	7500	15000
Matricule 50680 (Calais tun.bsi t1), Agent de constatation ppal 1ère classe DGDDI	1500	7500	15000
Matricule 50720 (Calais tun. gal. bsi), CONTRÔLEUR PRINCIPAL DGDDI	3000	15000	30000
Matricule 50732 (Calais tun.bsi frte), CONTRÔLEUR PRINCIPAL DGDDI	1500	7500	15000
Matricule 50736 (Dunkerque bsi), CONTRÔLEUR PRINCIPAL DGDDI	1500	7500	15000

Matricule 50838 (St omer bsi), CONTRÔLEUR PRINCIPAL DGDDI	3000	15000	30000
Matricule 50856 (Calais fret ferro b.s.i), Agent de constatation ppal 1ère classe DGDDI	1500	7500	15000
Matricule 50904 (Dunkerque bsi), CONTRÔLEUR 1ERE CL DGDDI	1500	7500	15000
Matricule 50964 (Calais tun.bsi frte), Agent de constatation ppal 1ère classe DGDDI	1500	7500	15000
Matricule 51016 (Arras bsi), CONTRÔLEUR PRINCIPAL DGDDI	3000	15000	30000
Matricule 51060 (Calais bureau), INSPECTEUR DGDDI	3000	15000	30000
Matricule 51146 (Calais fret ferro b.s.i), Agent de constatation ppal 1ère classe DGDDI	1500	7500	15000
Matricule 51212 (Dunkerque bsi), CONTRÔLEUR PRINCIPAL DGDDI	3000	15000	30000
Matricule 51280 (Calais litto bsi), CONTRÔLEUR 1ERE CL DGDDI	1500	7500	15000
Matricule 51304 (Calais tun. gal. bsi), INSPECTEUR DGDDI	3000	15000	30000
Matricule 51344 (Calais tun.cyno bsi), CONTRÔLEUR PRINCIPAL DGDDI	3000	15000	30000
Matricule 51376 (Calais tun. gal. bsi), CONTRÔLEUR PRINCIPAL DGDDI	1500	7500	15000
Matricule 51412 (Calais tun.bsi frte), CONTRÔLEUR PRINCIPAL DGDDI	3000	15000	30000
Matricule 51422 (Calais litto bsi), Agent de constatation ppal 1ère classe DGDDI	1500	7500	15000
Matricule 51438 (Calais fret ferro b.s.i), INSPECTEUR DGDDI	3000	15000	30000
Matricule 51454 (Calais fret ferro b.s.i), CONTRÔLEUR PRINCIPAL DGDDI	1500	7500	15000
Matricule 51496 (Calais tun.bsi t1), Agent de constatation ppal 1ère classe DGDDI	1500	7500	15000
Matricule 51538 (Calais fret ferro b.s.i), Agent de constatation ppal 1ère classe DGDDI	1500	7500	15000
Matricule 51558 (Calais tun.bsi t1), CONTRÔLEUR PRINCIPAL DGDDI	3000	15000	30000
Matricule 51566 (Calais tun. gal. bsi), INSPECTEUR DGDDI	3000	15000	30000
Matricule 51570 (Calais fret ferro b.s.i), CONTRÔLEUR 1ERE CL DGDDI	1500	7500	15000
Matricule 51576 (Calais tun. gal. bsi), CONTRÔLEUR PRINCIPAL DGDDI	1500	7500	15000
Matricule 51702 (Calais tun. gal. bsi), CONTRÔLEUR 1ERE CL DGDDI	1500	7500	15000
Matricule 51786 (Calais tun.bsi t1), CONTRÔLEUR 1ERE CL DGDDI	1500	7500	15000
Matricule 51822 (Calais tun.bsi t2), Agent de constatation ppal 1ère classe DGDDI	1500	7500	15000
Matricule 51824 (Calais litto bsi), CONTRÔLEUR PRINCIPAL DGDDI	1500	7500	15000
Matricule 51830 (Boulogne bsi), Agent de constatation ppal 1ère classe DGDDI	1500	7500	15000
Matricule 51956 (Dunkerque bsi), INSPECTEUR DGDDI	3000	15000	30000
Matricule 51968 (Calais tun.bsi t2), Agent de constatation ppal 1ère classe DGDDI	1500	7500	15000
Matricule 51992 (Calais tun.bsi frte), Agent de constatation ppal 1ère classe DGDDI	1500	7500	15000
Matricule 52022 (Calais litto bsi), CONTRÔLEUR 1ERE CL DGDDI	1500	7500	15000
Matricule 52034 (Calais litto bsi), CONTRÔLEUR PRINCIPAL DGDDI	1500	7500	15000
Matricule 52037 (Calais bureau), Agent de constatation ppal 1ère classe DGDDI	1500	7500	15000
Matricule 52062 (Calais litto bsi), CONTRÔLEUR 1ERE CL DGDDI	1500	7500	15000
Matricule 52064 (Calais tun.cyno bsi), Agent de constatation ppal 1ère classe DGDDI	1500	7500	15000
Matricule 52090 (Arras bsi), CONTRÔLEUR 1ERE CL DGDDI	1500	7500	15000
Matricule 52146 (Boulogne bsi), CONTRÔLEUR 1ERE CL DGDDI	1500	7500	15000

Matricule 52148 (Arras bsi), Agent de constatation ppal 1ère classe DGDDI	1500	7500	15000
Matricule 52188 (Calais fret ferro b.s.i), Agent de constatation ppal 1ère classe DGDDI	1500	7500	15000
Matricule 52254 (Calais tun.bsi frte), CONTRÔLEUR PRINCIPAL DGDDI	3000	15000	30000
Matricule 52282 (Calais fret ferro b.s.i), Agent de constatation ppal 1ère classe DGDDI	1500	7500	15000
Matricule 52308 (Calais tun.bsi frte), CONTRÔLEUR 1ERE CL DGDDI	1500	7500	15000
Matricule 52428 (Calais litto bsi), CONTRÔLEUR 1ERE CL DGDDI	1500	7500	15000
Matricule 52430 (Arras bsi), CONTRÔLEUR PRINCIPAL DGDDI	3000	15000	30000
Matricule 52431 (Calais litto bsi), CONTRÔLEUR 1ERE CL DGDDI	1500	7500	15000
Matricule 52432 (St omer bsi), INSPECTEUR REGIONAL DE 3EME CL DGDDI	3000	15000	30000
Matricule 52506 (Calais tun.bsi t2), CONTRÔLEUR PRINCIPAL DGDDI	3000	15000	30000
Matricule 52508 (Dunkerque bsi), INSPECTEUR DGDDI	3000	15000	30000
Matricule 52576 (Calais fret ferro b.s.i), Agent de constatation ppal 2ème classe DGDDI	1500	7500	15000
Matricule 52579 (Dunkerque div.), DIRECTEUR DES SERVICES DOUANIERS 2ECL	6000	30000	60000
Matricule 52714 (Calais bureau), CONTRÔLEUR PRINCIPAL DGDDI	1500	7500	15000
Matricule 52729 (Calais tun.bsi t2), CONTRÔLEUR PRINCIPAL DGDDI	3000	15000	30000
Matricule 52758 (Boulogne bsi), CONTRÔLEUR PRINCIPAL DGDDI	3000	15000	30000
Matricule 52764 (Calais tun.cyno bsi), CONTRÔLEUR 2E CL DGDDI	1500	7500	15000
Matricule 52768 (Calais tun.bsi frte), Agent de constatation ppal 2ème classe DGDDI	1500	7500	15000
Matricule 52800 (Calais tun. gal. bsi), CONTRÔLEUR 1ERE CL DGDDI	1500	7500	15000
Matricule 52814 (Calais fret ferro b.s.i), CONTRÔLEUR PRINCIPAL DGDDI	1500	7500	15000
Matricule 52856 (Calais tun.cyno bsi), CONTRÔLEUR PRINCIPAL DGDDI	1500	7500	15000
Matricule 52876 (Calais tun.bsi t2), CONTRÔLEUR 1ERE CL DGDDI	1500	7500	15000
Matricule 52878 (Calais fret ferro b.s.i), CONTRÔLEUR 1ERE CL DGDDI	1500	7500	15000
Matricule 52890 (Arras bsi), Agent de constatation ppal 1ère classe DGDDI	1500	7500	15000
Matricule 52896 (Calais tun.bsi frte), Agent de constatation ppal 1ère classe DGDDI	1500	7500	15000
Matricule 52904 (Arras bsi), Agent de constatation ppal 1ère classe DGDDI	1500	7500	15000
Matricule 52906 (Calais tun.cyno bsi), CONTRÔLEUR 1ERE CL DGDDI	1500	7500	15000
Matricule 52928 (Arras bsi), Agent de constatation ppal 1ère classe DGDDI	1500	7500	15000
Matricule 52950 (Calais tunnel div.), CONTRÔLEUR PRINCIPAL DGDDI	6000	30000	60000
Matricule 52964 (Calais tun.bsi t2), Agent de constatation ppal 1ère classe DGDDI	1500	7500	15000
Matricule 52972 (Calais litto bsi), CONTRÔLEUR PRINCIPAL DGDDI	1500	7500	15000
Matricule 53030 (Calais tun.bsi t1), Agent de constatation ppal 2ème classe DGDDI	1500	7500	15000
Matricule 53110 (Arras bsi), Agent de constatation ppal 1ère classe DGDDI	1500	7500	15000
Matricule 53142 (Calais tun.cyno bsi), CONTRÔLEUR PRINCIPAL DGDDI	1500	7500	15000
Matricule 53152 (Arras bsi), Agent de constatation ppal 2ème classe DGDDI	1500	7500	15000
Matricule 53167 (Calais litto bsi), INSPECTEUR DGDDI	3000	15000	30000
Matricule 53168 (Calais tun. gal. bsi), CONTRÔLEUR 1ERE CL DGDDI	1500	7500	15000

Matricule 53184 (Calais tunnel div.), CONTRÔLEUR PRINCIPAL DGDDI	6000	30000	60000
Matricule 53288 (Calais tun.bsi t1), CONTRÔLEUR 1ERE CL DGDDI	1500	7500	15000
Matricule 53356 (Dunkerque bsi), CONTRÔLEUR 2E CL DGDDI	1500	7500	15000
Matricule 53462 (Calais tun.bsi t1), CONTRÔLEUR 1ERE CL DGDDI	1500	7500	15000
Matricule 53504 (Calais tun.bsi t2), CONTRÔLEUR 1ERE CL DGDDI	1500	7500	15000
Matricule 53508 (Calais tun. gal. bsi), CONTRÔLEUR 2E CL DGDDI	1500	7500	15000
Matricule 53536 (Calais tun. gal. bsi), Agent de constatation ppal 2ème classe DGDDI	1500	7500	15000
Matricule 53640 (Arras bsi), CONTRÔLEUR 2E CL DGDDI	1500	7500	15000
Matricule 53666 (Calais tun.cyno bsi), CONTRÔLEUR 1ERE CL DGDDI	1500	7500	15000
Matricule 53691 (Calais tun.bsi t2), CONTRÔLEUR 2E CL DGDDI	1500	7500	15000
Matricule 53718 (Calais fret ferro b.s.i), Agent de constatation ppal 1ère classe DGDDI	1500	7500	15000
Matricule 53734 (Arras bureau), INSPECTEUR DGDDI	3000	15000	30000
Matricule 53746 (Calais tun.bsi frte), CONTRÔLEUR 1ERE CL DGDDI	1500	7500	15000
Matricule 53754 (Calais fret ferro b.s.i), Agent de constatation ppal 2ème classe DGDDI	1500	7500	15000
Matricule 53758 (Dunkerque POC), CONTRÔLEUR PRINCIPAL DGDDI	illimité	100000	250000
Matricule 53860 (Dunkerque bsi), Agent de constatation ppal 2ème classe DGDDI	1500	7500	15000
Matricule 53862 (Calais fret ferro b.s.i), Agent de constatation ppal 2ème classe DGDDI	1500	7500	15000
Matricule 53894 (Calais tun.bsi t2), Agent de constatation ppal 1ère classe DGDDI	1500	7500	15000
Matricule 53904 (Dunkerque bsi), CONTRÔLEUR 1ERE CL DGDDI	1500	7500	15000
Matricule 53918 (Dunkerque bsi), Agent de constatation ppal 2ème classe DGDDI	1500	7500	15000
Matricule 53928 (Calais fret ferro b.s.i), Agent de constatation ppal 1ère classe DGDDI	1500	7500	15000
Matricule 53936 (Boulogne bureau), CONTRÔLEUR 1ERE CL DGDDI	1500	7500	15000
Matricule 54094 (Calais tun.bsi t1), CONTRÔLEUR PRINCIPAL DGDDI	1500	7500	15000
Matricule 54116 (St omer bsi), Agent de constatation ppal 2ème classe DGDDI	1500	7500	15000
Matricule 54172 (Calais tun.bsi t1), Agent de constatation ppal 1ère classe DGDDI	1500	7500	15000
Matricule 54192 (Calais tun.bsi t2), Agent de constatation ppal 2ème classe DGDDI	1500	7500	15000
Matricule 54222 (Calais tun.cyno bsi), CONTRÔLEUR 2E CL DGDDI	1500	7500	15000
Matricule 54244 (Arras bsi), CONTRÔLEUR PRINCIPAL DGDDI	1500	7500	15000
Matricule 54248 (Calais tun.bsi frte), INSPECTEUR DGDDI	3000	15000	30000
Matricule 54364 (Calais litto bsi), CONTRÔLEUR 1ERE CL DGDDI	1500	7500	15000
Matricule 54372 (Dunkerque bsi), Agent de constatation ppal 2ème classe DGDDI	1500	7500	15000
Matricule 54404 (Calais tun.bsi frte), Agent de constatation ppal 2ème classe DGDDI	1500	7500	15000
Matricule 54440 (Calais litto bsi), CONTRÔLEUR PRINCIPAL DGDDI	1500	7500	15000
Matricule 54462 (Calais tun.bsi frte), CONTRÔLEUR PRINCIPAL DGDDI	1500	7500	15000

Matricule 54478 (Calais fret ferro b.s.i), CONTRÔLEUR 1ERE CL DGDDI	1500	7500	15000
Matricule 54512 (Calais tun.bsi t2), CONTRÔLEUR 1ERE CL DGDDI	1500	7500	15000
Matricule 54558 (Calais tun.bsi t2), Agent de constatation ppal 2ème classe DGDDI	1500	7500	15000
Matricule 54584 (Calais tun.bsi frte), Agent de constatation ppal 2ème classe DGDDI	1500	7500	15000
Matricule 54626 (Arras bsi), Agent de constatation ppal 1ère classe DGDDI	1500	7500	15000
Matricule 54642 (Dunkerque bsi), CONTRÔLEUR 1ERE CL DGDDI	1500	7500	15000
Matricule 54644 (Calais tun.bsi frte), Agent de constatation ppal 1ère classe DGDDI	1500	7500	15000
Matricule 54707 (Calais tun. gal. bsi), CONTRÔLEUR PRINCIPAL DGDDI	1500	7500	15000
Matricule 54796 (Calais fret ferro b.s.i), Agent de constatation ppal 2ème classe DGDDI	1500	7500	15000
Matricule 54960 (Calais tun. gal. bsi), Agent de constatation ppal 1ère classe DGDDI	1500	7500	15000
Matricule 55000 (Dunkerque bsi), CONTRÔLEUR 1ERE CL DGDDI	1500	7500	15000
Matricule 55028 (Calais tun.bsi frte), CONTRÔLEUR 2E CL DGDDI	1500	7500	15000
Matricule 55086 (Dunkerque POC), INSPECTEUR DGDDI	illimité	100000	250000
Matricule 55092 (Calais tun.bsi t1), Agent de constatation ppal 2ème classe DGDDI	1500	7500	15000
Matricule 55096 (Calais tun.bsi frte), CONTRÔLEUR 1ERE CL DGDDI	1500	7500	15000
Matricule 55098 (Boulogne bsi), CONTRÔLEUR 2E CL DGDDI	1500	7500	15000
Matricule 55108 (Calais fret ferro b.s.i), Agent de constatation ppal 2ème classe DGDDI	1500	7500	15000
Matricule 55158 (Calais tun.bsi frte), Agent de constatation ppal 2ème classe DGDDI	1500	7500	15000
Matricule 55196 (Calais tun.bsi t2), Agent de constatation ppal 2ème classe DGDDI	1500	7500	15000
Matricule 55216 (Arras bsi), CONTRÔLEUR 1ERE CL DGDDI	1500	7500	15000
Matricule 55218 (Calais tun.bsi frte), CONTRÔLEUR PRINCIPAL DGDDI	1500	7500	15000
Matricule 55334 (Calais tun.bsi frte), CONTRÔLEUR 2E CL DGDDI	1500	7500	15000
Matricule 55344 (Dunkerque bsi), Agent de constatation ppal 2ème classe DGDDI	1500	7500	15000
Matricule 55412 (Calais fret ferro b.s.i), Agent de constatation ppal 2ème classe DGDDI	1500	7500	15000
Matricule 55482 (Dunkerque bsi), CONTRÔLEUR 1ERE CL DGDDI	1500	7500	15000
Matricule 55486 (St omer bsi), Agent de constatation ppal 2ème classe DGDDI	1500	7500	15000
Matricule 55500 (Calais tun.bsi t1), Agent de constatation ppal 2ème classe DGDDI	1500	7500	15000
Matricule 55514 (Calais tun.bsi t1), CONTRÔLEUR 2E CL DGDDI	1500	7500	15000
Matricule 55522 (Boulogne bsi), Agent de constatation ppal 2ème classe DGDDI	1500	7500	15000
Matricule 55530 (Calais tun.bsi frte), Agent de constatation ppal 2ème classe DGDDI	1500	7500	15000
Matricule 55546 (Calais tun. gal. bsi), Agent de constatation ppal 1ère classe DGDDI	1500	7500	15000
Matricule 55570 (Calais tun.bsi t2), Agent de constatation ppal 2ème classe DGDDI	1500	7500	15000

Matricule 55590 (Calais tun. gal. bsi), Agent de constatation ppal 2ème classe DGDDI	1500	7500	15000
Matricule 55596 (Calais tun.bsi t2), CONTRÔLEUR PRINCIPAL DGDDI	1500	7500	15000
Matricule 55610 (Calais tun.bsi t1), Agent de constatation ppal 1ère classe DGDDI	1500	7500	15000
Matricule 55612 (Calais tun.bsi t1), Agent de constatation ppal 2ème classe DGDDI	1500	7500	15000
Matricule 55660 (Calais tun.bsi t1), Agent de constatation ppal 1ère classe DGDDI	1500	7500	15000
Matricule 55684 (Dunkerque bsi), Agent de constatation ppal 2ème classe DGDDI	1500	7500	15000
Matricule 55742 (Calais tun.bsi t1), Agent de constatation ppal 2ème classe DGDDI	1500	7500	15000
Matricule 55750 (Calais tun.bsi frte), CONTRÔLEUR 1ERE CL DGDDI	1500	7500	15000
Matricule 55770 (Calais tun. gal. bsi), Agent de constatation ppal 2ème classe DGDDI	1500	7500	15000
Matricule 55815 (Arras bureau), CONTRÔLEUR PRINCIPAL DGDDI	1500	7500	15000
Matricule 55995 (Calais bureau), Agent de constatation ppal 1ère classe DGDDI	1500	7500	15000
Matricule 56010 (Dunkerque POC), INSPECTEUR DGDDI	illimité	100000	250000
Matricule 56088 (Dunkerque SRE), INSPECTEUR DGDDI	3000	15000	30000
Matricule 56104 (Arras bsi), Agent de constatation ppal 2ème classe DGDDI	1500	7500	15000
Matricule 56166 (Boulogne bsi), Agent de constatation ppal 2ème classe DGDDI	1500	7500	15000
Matricule 56170 (Dunkerque SRE), INSPECTEUR DGDDI	3000	15000	30000
Matricule 56188 (Calais tun.bsi frte), Agent de constatation ppal 2ème classe DGDDI	1500	7500	15000
Matricule 56214 (Calais litto bsi), CONTRÔLEUR 2E CL DGDDI	1500	7500	15000
Matricule 56256 (Calais tun.bsi t2), Agent de constatation ppal 2ème classe DGDDI	1500	7500	15000
Matricule 56258 (Arras bsi), CONTRÔLEUR 1ERE CL DGDDI	1500	7500	15000
Matricule 56262 (Calais tun.bsi frte), CONTRÔLEUR 1ERE CL DGDDI	1500	7500	15000
Matricule 56264 (Calais tun.bsi t2), CONTRÔLEUR 2E CL DGDDI	1500	7500	15000
Matricule 56289 (Calais litto bsi), CONTRÔLEUR PRINCIPAL DGDDI	3000	15000	30000
Matricule 56294 (Calais tun. gal. bsi), Agent de constatation ppal 2ème classe DGDDI	1500	7500	15000
Matricule 56336 (Calais tun.bsi t1), Agent de constatation ppal 2ème classe DGDDI	1500	7500	15000
Matricule 56446 (Calais tun.bsi frte), Agent de constatation ppal 2ème classe DGDDI	1500	7500	15000
Matricule 56452 (Calais tun.bsi frte), Agent de constatation ppal 2ème classe DGDDI	1500	7500	15000
Matricule 56470 (Calais tun.bsi frte), CONTRÔLEUR 2E CL DGDDI	1500	7500	15000
Matricule 56493 (Calais tun. gal. bsi), Agent de constatation ppal 1ère classe DGDDI	1500	7500	15000
Matricule 56522 (Calais bureau), INSPECTEUR DGDDI	3000	15000	30000
Matricule 56532 (Calais litto bsi), Agent de constatation ppal 2ème classe DGDDI	1500	7500	15000
Matricule 56536 (Calais tun.bsi t2), Agent de constatation ppal 2ème classe DGDDI	1500	7500	15000

Matricule 56540 (Calais tun. gal. bsi), Agent de constatation ppal 2ème classe DGDDI	1500	7500	15000
Matricule 56594 (Dunkerque bsi), CONTRÔLEUR 1ERE CL DGDDI	1500	7500	15000
Matricule 56598 (Calais tun.bsi frte), Agent de constatation ppal 2ème classe DGDDI	1500	7500	15000
Matricule 56606 (Calais tun.bsi t2), Agent de constatation ppal 2ème classe DGDDI	1500	7500	15000
Matricule 56626 (Calais tun.bsi frte), Agent de constatation ppal 2ème classe DGDDI	1500	7500	15000
Matricule 56634 (Calais tun.cyno bsi), CONTRÔLEUR 1ERE CL DGDDI	1500	7500	15000
Matricule 56650 (Calais tun.bsi frte), Agent de constatation ppal 1ère classe DGDDI	1500	7500	15000
Matricule 56662 (Calais litto bsi), Agent de constatation ppal 2ème classe DGDDI	1500	7500	15000
Matricule 56684 (Calais tun. gal. bsi), Agent de constatation ppal 2ème classe DGDDI	1500	7500	15000
Matricule 56700 (Calais tun.bsi frte), Agent de constatation ppal 2ème classe DGDDI	1500	7500	15000
Matricule 56706 (Calais tun.bsi t2), Agent de constatation ppal 2ème classe DGDDI	1500	7500	15000
Matricule 56730 (Calais tun.bsi frte), Agent de constatation ppal 2ème classe DGDDI	1500	7500	15000
Matricule 56731 (Arras bureau), INSPECTEUR DGDDI	3000	15000	30000
Matricule 56764 (Calais tun.bsi frte), CONTRÔLEUR 2E CL DGDDI	1500	7500	15000
Matricule 56776 (Calais tun.cyno bsi), Agent de constatation ppal 2ème classe DGDDI	1500	7500	15000
Matricule 56786 (Calais tun. gal. bsi), CONTRÔLEUR 2E CL DGDDI	1500	7500	15000
Matricule 56848 (Calais litto bsi), CONTRÔLEUR 2E CL DGDDI	1500	7500	15000
Matricule 56877 (Calais tun.bsi frte), Agent de constatation ppal 2ème classe DGDDI	1500	7500	15000
Matricule 56888 (Calais tun. gal. bsi), Agent de constatation ppal 2ème classe DGDDI	1500	7500	15000
Matricule 56890 (Calais litto bsi), Agent de constatation ppal 2ème classe DGDDI	1500	7500	15000
Matricule 56977 (Arras bureau), Agent de constatation ppal 2ème classe DGDDI	1500	7500	15000
Matricule 56994 (Dunkerque bsi), CONTRÔLEUR 2E CL DGDDI	1500	7500	15000
Matricule 57034 (Arras bsi), Agent de constatation ppal 2ème classe DGDDI	1500	7500	15000
Matricule 57064 (Calais tun. gal. bsi), Agent de constatation ppal 2ème classe DGDDI	1500	7500	15000
Matricule 57128 (Calais tun.bsi frte), CONTRÔLEUR PRINCIPAL DGDDI	1500	7500	15000
Matricule 57144 (Calais tun.cyno bsi), CONTRÔLEUR 2E CL DGDDI	1500	7500	15000
Matricule 57196 (Calais tun.bsi frte), CONTRÔLEUR PRINCIPAL DGDDI	1500	7500	15000
Matricule 57224 (Calais tun.bsi t2), Agent de constatation ppal 2ème classe DGDDI	1500	7500	15000
Matricule 57300 (Arras bsi), Agent de constatation ppal 2ème classe DGDDI	1500	7500	15000
Matricule 57306 (Calais tun.bsi frte), CONTRÔLEUR PRINCIPAL DGDDI	1500	7500	15000
Matricule 57308 (Calais tun. gal. bsi), Agent de constatation ppal 2ème classe DGDDI	1500	7500	15000

Matricule 57318 (Calais tun. gal. bsi), Agent de constatation ppal 2ème classe DGDDI	1500	7500	15000
Matricule 57362 (Calais tun. gal. bsi), Agent de constatation ppal 1ère classe DGDDI	1500	7500	15000
Matricule 57446 (Dunkerque bsi), Agent de constatation ppal 2ème classe DGDDI	1500	7500	15000
Matricule 57534 (Calais tun. gal. bsi), CONTRÔLEUR 2E CL DGDDI	1500	7500	15000
Matricule 57569 (Dunkerque bsi), Agent de constatation ppal 1ère classe DGDDI	1500	7500	15000
Matricule 57624 (Dunkerque SRE), INSPECTEUR DGDDI	3000	15000	30000
Matricule 57738 (Calais tun.bsi frte), Agent de constatation ppal 2ème classe DGDDI	1500	7500	15000
Matricule 57772 (Calais tun.bsi t2), Agent de constatation ppal 2ème classe DGDDI	1500	7500	15000
Matricule 57806 (St omer bsi), Agent de constatation ppal 1ère classe DGDDI	1500	7500	15000
Matricule 57914 (Boulogne bsi), Agent de constatation ppal 2ème classe DGDDI	1500	7500	15000
Matricule 57916 (Calais tun. gal. bsi), Agent de constatation ppal 2ème classe DGDDI	1500	7500	15000
Matricule 57962 (Calais cellule ciblage), Agent de constatation ppal 2ème classe DGDDI	1500	7500	15000
Matricule 57966 (Dunkerque bsi), CONTRÔLEUR 2E CL DGDDI	1500	7500	15000
Matricule 57970 (Calais tun.bsi t1), Agent de constatation ppal 2ème classe DGDDI	1500	7500	15000
Matricule 57974 (Calais tun.bsi frte), Agent de constatation ppal 2ème classe DGDDI	1500	7500	15000
Matricule 57984 (Boulogne bsi), CONTRÔLEUR 2E CL DGDDI	1500	7500	15000
Matricule 58004 (Dunkerque bsi), CONTRÔLEUR 2E CL DGDDI	1500	7500	15000
Matricule 58036 (Calais tun.bsi t2), Agent de constatation ppal 2ème classe DGDDI	1500	7500	15000
Matricule 58132 (Calais tun.bsi frte), Agent de constatation ppal 2ème classe DGDDI	1500	7500	15000
Matricule 58214 (Arras bsi), CONTRÔLEUR 1ERE CL DGDDI	1500	7500	15000
Matricule 58220 (Dunkerque bsi), CONTRÔLEUR 2E CL DGDDI	1500	7500	15000
Matricule 58422 (Calais tun.bsi t2), CONTRÔLEUR 1ERE CL DGDDI	1500	7500	15000
Matricule 58460 (Calais tun. gal. bsi), Agent de constatation ppal 2ème classe DGDDI	1500	7500	15000
Matricule 58461 (Calais litto bsi), Agent de constatation ppal 2ème classe DGDDI	1500	7500	15000
Matricule 58476 (St omer bsi), Agent de constatation ppal 2ème classe DGDDI	1500	7500	15000
Matricule 58478 (Calais tun.bsi frte), Agent de constatation ppal 2ème classe DGDDI	1500	7500	15000
Matricule 58508 (Calais tun.bsi t1), Agent de constatation ppal 2ème classe DGDDI	1500	7500	15000
Matricule 58518 (Boulogne bsi), Agent de constatation ppal 2ème classe DGDDI	1500	7500	15000
Matricule 58560 (Calais tun.bsi t2), CONTRÔLEUR 2E CL DGDDI	1500	7500	15000
Matricule 58580 (Calais tun.bsi t2), Agent de constatation ppal 2ème classe DGDDI	1500	7500	15000
Matricule 58582 (Calais tun.bsi t1), CONTRÔLEUR 2E CL DGDDI	1500	7500	15000

Matricule 58584 (Calais litto bsi), Agent de constatation ppal 2ème classe DGDDI	1500	7500	15000
Matricule 58588 (Calais litto bsi), Agent de constatation ppal 2ème classe DGDDI	1500	7500	15000
Matricule 58638 (Calais tun.bsi t1), CONTRÔLEUR 2E CL DGDDI	1500	7500	15000
Matricule 58639 (Dunkerque POC), INSPECTEUR DGDDI	illimité	100000	250000
Matricule 58698 (Calais tun.bsi t1), Agent de constatation ppal 2ème classe DGDDI	1500	7500	15000
Matricule 58742 (Dunkerque bsi), CONTRÔLEUR 2E CL DGDDI	1500	7500	15000
Matricule 58748 (Calais tun. gal. bsi), Agent de constatation ppal 2ème classe DGDDI	1500	7500	15000
Matricule 58750 (St omer bsi), Agent de constatation ppal 2ème classe DGDDI	1500	7500	15000
Matricule 58766 (Calais tun.cyno bsi), Agent de constatation ppal 2ème classe DGDDI	1500	7500	15000
Matricule 58798 (St omer bsi), CONTRÔLEUR PRINCIPAL DGDDI	3000	15000	30000
Matricule 58836 (Calais tun. gal. bsi), CONTRÔLEUR 1ERE CL DGDDI	1500	7500	15000
Matricule 58948 (Calais tun. gal. bsi), Agent de constatation ppal 2ème classe DGDDI	1500	7500	15000
Matricule 58968 (St omer bsi), Agent de constatation ppal 2ème classe DGDDI	1500	7500	15000
Matricule 58988 (Dunkerque bsi), CONTRÔLEUR 2E CL DGDDI	1500	7500	15000
Matricule 59014 (St omer bsi), Agent de constatation ppal 2ème classe DGDDI	1500	7500	15000
Matricule 59052 (Calais litto bsi), CONTRÔLEUR 2E CL DGDDI	1500	7500	15000
Matricule 59062 (St omer bsi), Agent de constatation ppal 2ème classe DGDDI	1500	7500	15000
Matricule 59070 (Calais tun.bsi t2), Agent de constatation ppal 2ème classe DGDDI	1500	7500	15000
Matricule 59080 (Boulogne bsi), Agent de constatation ppal 2ème classe DGDDI	1500	7500	15000
Matricule 59112 (Calais tun.bsi frte), CONTRÔLEUR 2E CL DGDDI	1500	7500	15000
Matricule 59114 (Dunkerque bsi), Agent de constatation ppal 2ème classe DGDDI	1500	7500	15000
Matricule 59146 (Boulogne bsi), CONTRÔLEUR 1ERE CL DGDDI	1500	7500	15000
Matricule 59352 (Calais tun.bsi t1), CONTRÔLEUR 2E CL DGDDI	1500	7500	15000
Matricule 59366 (Calais tun.bsi t1), Agent de constatation ppal 2ème classe DGDDI	1500	7500	15000
Matricule 59372 (Calais litto bsi), CONTRÔLEUR 2E CL DGDDI	1500	7500	15000
Matricule 59469 (Arras bureau), INSPECTEUR DGDDI	3000	15000	30000
Matricule 59493 (Dunkerque PAE), INSPECTEUR PRINCIPAL 2EME CL DGDDI	illimité	100000	250000
Matricule 59629 (Dunkerque energies bureau), INSPECTEUR DGDDI	3000	15000	30000
Matricule 59662 (Dunkerque bsi), Agent de constatation ppal 2ème classe DGDDI	1500	7500	15000
Matricule 59674 (Boulogne bsi), CONTRÔLEUR 2E CL DGDDI	1500	7500	15000
Matricule 59707 (Arras bureau), CONTRÔLEUR 2E CL DGDDI	1500	7500	15000
Matricule 59708 (Calais tun.bsi t2), CONTRÔLEUR 2E CL DGDDI	1500	7500	15000
Matricule 59740 (Calais tun.bsi t2), CONTRÔLEUR 2E CL DGDDI	1500	7500	15000
Matricule 59820 (Calais tun.bsi t1), CONTRÔLEUR 1ERE CL DGDDI	1500	7500	15000
Matricule 59827 (Arras bureau), INSPECTEUR DGDDI	3000	15000	30000

Matricule 59840 (Calais litto bsi), Agent de constatation ppal 2ème classe DGDDI	1500	7500	15000
Matricule 59884 (Calais litto bsi), CONTRÔLEUR 1ERE CL DGDDI	1500	7500	15000
Matricule 59889 (Calais bureau), CONTRÔLEUR 2E CL DGDDI	1500	7500	15000
Matricule 59915 (Boulogne bsi), Agent de constatation ppal 2ème classe DGDDI	1500	7500	15000
Matricule 60032 (Calais tun.bsi t2), CONTRÔLEUR 1ERE CL DGDDI	1500	7500	15000
Matricule 60120 (Calais tun.bsi t1), CONTRÔLEUR 2E CL DGDDI	1500	7500	15000
Matricule 60138 (Dunkerque bsi), CONTRÔLEUR 2E CL DGDDI	1500	7500	15000
Matricule 60140 (Boulogne bsi), CONTRÔLEUR 1ERE CL DGDDI	3000	15000	30000
Matricule 60144 (Calais tun.bsi t2), Agent de constatation ppal 2ème classe DGDDI	1500	7500	15000
Matricule 60146 (Calais tun.bsi t1), Agent de constatation ppal 2ème classe DGDDI	1500	7500	15000
Matricule 60186 (Dunkerque bsi), CONTRÔLEUR 2E CL DGDDI	1500	7500	15000
Matricule 60218 (Calais tun.bsi t1), CONTRÔLEUR 2E CL DGDDI	1500	7500	15000
Matricule 60224 (Calais tun.cyno bsi), Agent de constatation ppal 2ème classe DGDDI	1500	7500	15000
Matricule 60226 (Arras bsi), Agent de constatation ppal 1ère classe DGDDI	1500	7500	15000
Matricule 60238 (Arras bsi), Agent de constatation ppal 2ème classe DGDDI	1500	7500	15000
Matricule 60247 (Arras bsi), CONTRÔLEUR 2E CL DGDDI	1500	7500	15000
Matricule 60276 (Dunkerque bsi), CONTRÔLEUR 2E CL DGDDI	1500	7500	15000
Matricule 60408 (Arras bureau), CONTRÔLEUR 1ERE CL DGDDI	1500	7500	15000
Matricule 60520 (Arras bsi), CONTRÔLEUR 2E CL DGDDI	1500	7500	15000
Matricule 60523 (Dunkerque SRE), INSPECTEUR DGDDI	3000	15000	30000
Matricule 60592 (Calais litto bsi), Agent de constatation ppal 2ème classe DGDDI	1500	7500	15000
Matricule 60608 (St omer bsi), Agent de constatation ppal 2ème classe DGDDI	1500	7500	15000
Matricule 60614 (Dunkerque bsi), CONTRÔLEUR 2E CL DGDDI	1500	7500	15000
Matricule 60616 (St omer bsi), CONTRÔLEUR 2E CL DGDDI	1500	7500	15000
Matricule 60662 (Dunkerque bsi), Agent de constatation ppal 2ème classe DGDDI	1500	7500	15000
Matricule 60698 (Boulogne bsi), Agent de constatation ppal 2ème classe DGDDI	1500	7500	15000
Matricule 60700 (Dunkerque bsi), Agent de constatation ppal 2ème classe DGDDI	1500	7500	15000
Matricule 60704 (Calais litto bsi), CONTRÔLEUR 2E CL DGDDI	1500	7500	15000
Matricule 60706 (Calais litto bsi), CONTRÔLEUR 2E CL DGDDI	1500	7500	15000
Matricule 60712 (Calais tun. gal. bsi), Agent de constatation ppal 2ème classe DGDDI	1500	7500	15000
Matricule 60774 (Dunkerque bsi), Agent de constatation ppal 2ème classe DGDDI	1500	7500	15000
Matricule 60886 (Calais tun.bsi t2), CONTRÔLEUR 2E CL DGDDI	1500	7500	15000
Matricule 60910 (Calais bureau), Agent de constatation ppal 2ème classe DGDDI	1500	7500	15000
Matricule 60912 (Boulogne bsi), Agent de constatation ppal 2ème classe DGDDI	1500	7500	15000
Matricule 60918 (Calais litto bsi), CONTRÔLEUR 2E CL DGDDI	1500	7500	15000
Matricule 60976 (Calais litto bsi), CONTRÔLEUR 2E CL DGDDI	1500	7500	15000
Matricule 61039 (Dunkerque POC), INSPECTEUR DGDDI	illimité	100000	250000

Matricule 61152 (Calais tun.bsi t1), CONTRÔLEUR 2E CL DGDDI	1500	7500	15000
Matricule 61194 (Dunkerque bsi), Agent de constatation ppal 2ème classe DGDDI	1500	7500	15000
Matricule 61198 (Calais tun.cyno bsi), Agent de constatation ppal 2ème classe DGDDI	1500	7500	15000
Matricule 61210 (Calais bureau), CONTRÔLEUR 2E CL DGDDI	1500	7500	15000
Matricule 61224 (Arras bsi), Agent de constatation ppal 2ème classe DGDDI	1500	7500	15000
Matricule 61288 (Calais tun.bsi t2), Agent de constatation ppal 2ème classe DGDDI	1500	7500	15000
Matricule 61290 (Dunkerque bsi), Agent de constatation ppal 2ème classe DGDDI	1500	7500	15000
Matricule 61294 (Calais tun.bsi frte), Agent de constatation ppal 2ème classe DGDDI	1500	7500	15000
Matricule 61356 (St omer bsi), Agent de constatation ppal 2ème classe DGDDI	1500	7500	15000
Matricule 61410 (Calais tun.bsi t2), CONTRÔLEUR 2E CL DGDDI	1500	7500	15000
Matricule 61430 (Dunkerque energies bureau), INSPECTEUR DGDDI	3000	15000	30000
Matricule 61590 (Calais tun.bsi t1), Agent de constatation ppal 2ème classe DGDDI	1500	7500	15000
Matricule 61600 (Calais tun.bsi t1), Agent de constatation ppal 2ème classe DGDDI	1500	7500	15000
Matricule 61602 (Dunkerque bsi), Agent de constatation ppal 2ème classe DGDDI	1500	7500	15000
Matricule 61634 (Calais tun.bsi t1), Agent de constatation ppal 2ème classe DGDDI	1500	7500	15000
Matricule 61706 (St omer bsi), CONTRÔLEUR 2E CL DGDDI	1500	7500	15000
Matricule 61724 (Calais tun.bsi t1), CONTRÔLEUR 2E CL DGDDI	1500	7500	15000
Matricule 61736 (Calais tun.bsi t1), Agent de constatation ppal 2ème classe DGDDI	1500	7500	15000
Matricule 61768 (Calais tun.bsi frte), CONTRÔLEUR 2E CL DGDDI	1500	7500	15000
Matricule 61772 (Calais tun.bsi t2), Agent de constatation ppal 2ème classe DGDDI	1500	7500	15000
Matricule 61804 (Calais tun.bsi t1), Agent de constatation ppal 2ème classe DGDDI	1500	7500	15000
Matricule 61828 (Calais tun.bsi t1), CONTRÔLEUR 2E CL DGDDI	1500	7500	15000
Matricule 61830 (Calais tun.bsi frte), Agent de constatation ppal 2ème classe DGDDI	1500	7500	15000
Matricule 61832 (Calais tun.bsi frte), Agent de constatation ppal 2ème classe DGDDI	1500	7500	15000
Matricule 61854 (Calais tun. gal. bsi), CONTRÔLEUR 2E CL DGDDI	1500	7500	15000
Matricule 61966 (Calais tun.bsi t2), Agent de constatation ppal 2ème classe DGDDI	1500	7500	15000
Matricule 61968 (Dunkerque bsi), Agent de constatation ppal 2ème classe DGDDI	1500	7500	15000
Matricule 62004 (Calais tun.bsi frte), Agent de constatation ppal 2ème classe DGDDI	1500	7500	15000
Matricule 62014 (Calais tun.bsi frte), CONTRÔLEUR 2E CL DGDDI	1500	7500	15000
Matricule 62080 (Calais litto bsi), CONTRÔLEUR 2E CL DGDDI	1500	7500	15000

Matricule 62106 (Calais tun.bsi t1), Agent de constatation ppal 2ème classe DGDDI	1500	7500	15000
Matricule 62132 (Boulogne bsi), Agent de constatation ppal 2ème classe DGDDI	1500	7500	15000
Matricule 62192 (Calais tun.bsi t2), Agent de constatation ppal 2ème classe DGDDI	1500	7500	15000
Matricule 62208 (Calais tun. gal. bsi), Agent de constatation ppal 2ème classe DGDDI	1500	7500	15000
Matricule 62304 (Calais tun.bsi t2), Agent de constatation ppal 2ème classe DGDDI	1500	7500	15000
Matricule 62382 (Calais tun. gal. bsi), Agent de constatation ppal 2ème classe DGDDI	1500	7500	15000
Matricule 62426 (Dunkerque bsi), Agent de constatation ppal 2ème classe DGDDI	1500	7500	15000
Matricule 62470 (Calais tun.bsi t2), Agent de constatation ppal 2ème classe DGDDI	1500	7500	15000
Matricule 62476 (Boulogne bsi), Agent de constatation ppal 2ème classe DGDDI	1500	7500	15000
Matricule 62486 (Calais tun.bsi frte), Agent de constatation ppal 2ème classe DGDDI	1500	7500	15000
Matricule 62502 (Calais tun.bsi t2), Agent de constatation ppal 2ème classe DGDDI	1500	7500	15000
Matricule 62534 (Arras bsi), Agent de constatation ppal 2ème classe DGDDI	1500	7500	15000
Matricule 62578 (Arras bsi), Agent de constatation ppal 2ème classe DGDDI	1500	7500	15000
Matricule 62646 (Calais tun.bsi t2), Agent de constatation ppal 2ème classe DGDDI	1500	7500	15000
Matricule 62652 (Calais tun.bsi frte), Agent de constatation ppal 2ème classe DGDDI	1500	7500	15000
Matricule 62754 (Dunkerque bsi), Agent de constatation ppal 2ème classe DGDDI	1500	7500	15000
Matricule 62756 (Calais litto bsi), Agent de constatation ppal 2ème classe DGDDI	1500	7500	15000
Matricule 62766 (Calais tun.bsi t2), Agent de constatation ppal 2ème classe DGDDI	1500	7500	15000
Matricule 62792 (Calais tun.bsi t1), Agent de constatation ppal 2ème classe DGDDI	1500	7500	15000
Matricule 62900 (Dunkerque bsi), Agent de constatation ppal 2ème classe DGDDI	1500	7500	15000
Matricule 62936 (Calais tun.bsi frte), CONTRÔLEUR 1ERE CL DGDDI	1500	7500	15000
Matricule 63012 (St omer bsi), CONTRÔLEUR 2E CL DGDDI	1500	7500	15000
Matricule 63052 (Calais tun.bsi frte), CONTRÔLEUR 2E CL DGDDI	1500	7500	15000
Matricule 63074 (Calais tun.bsi t2), CONTRÔLEUR 2E CL DGDDI	1500	7500	15000
Matricule 63166 (Calais litto bsi), CONTRÔLEUR 2E CL DGDDI	1500	7500	15000
Matricule 63178 (Calais tun.bsi frte), CONTRÔLEUR 2E CL DGDDI	1500	7500	15000
Matricule 63208 (Calais tun.bsi t2), CONTRÔLEUR 2E CL DGDDI	1500	7500	15000
Matricule 63382 (Calais tun.bsi t1), Agent de constatation ppal 2ème classe DGDDI	1500	7500	15000
Matricule 63440 (Calais tun.bsi frte), Agent de constatation ppal 2ème classe DGDDI	1500	7500	15000
Matricule 63444 (Calais tun.bsi frte), Agent de constatation ppal 2ème classe DGDDI	1500	7500	15000

Matricule 63474 (Calais tun. gal. bsi), Agent de constatation ppal 2ème classe DGDDI	1500	7500	15000
Matricule 63494 (St omer bsi), Agent de constatation ppal 2ème classe DGDDI	1500	7500	15000
Matricule 63506 (Dunkerque bsi), Agent de constatation ppal 2ème classe DGDDI	1500	7500	15000
Matricule 63516 (Calais tun.bsi frte), CONTRÔLEUR 2E CL DGDDI	1500	7500	15000
Matricule 63520 (Dunkerque bsi), Agent de constatation ppal 2ème classe DGDDI	1500	7500	15000
Matricule 63524 (St omer bsi), Agent de constatation ppal 2ème classe DGDDI	1500	7500	15000
Matricule 63554 (Calais tun. gal. bsi), Agent de constatation ppal 2ème classe DGDDI	1500	7500	15000
Matricule 63576 (Calais tun. gal. bsi), Agent de constatation ppal 2ème classe DGDDI	1500	7500	15000
Matricule 63614 (Calais litto bsi), Agent de constatation ppal 2ème classe DGDDI	1500	7500	15000
Matricule 63626 (Calais litto bsi), Agent de constatation ppal 2ème classe DGDDI	1500	7500	15000
Matricule 63636 (Calais tun.bsi frte), Agent de constatation ppal 2ème classe DGDDI	1500	7500	15000
Matricule 63662 (Calais tun. gal. bsi), Agent de constatation ppal 2ème classe DGDDI	1500	7500	15000
Matricule 63668 (Calais tun.bsi frte), Agent de constatation ppal 2ème classe DGDDI	1500	7500	15000
Matricule 63684 (Boulogne bsi), Agent de constatation ppal 2ème classe DGDDI	1500	7500	15000
Matricule 63702 (St omer bsi), Agent de constatation ppal 2ème classe DGDDI	1500	7500	15000
Matricule 63718 (Calais litto bsi), Agent de constatation ppal 2ème classe DGDDI	1500	7500	15000
Matricule 63728 (Calais tun.bsi frte), Agent de constatation ppal 2ème classe DGDDI	1500	7500	15000
Matricule 63754 (Calais tun.bsi frte), Agent de constatation ppal 2ème classe DGDDI	1500	7500	15000
Matricule 63806 (Dunkerque bsi), Agent de constatation ppal 2ème classe DGDDI	1500	7500	15000
Matricule 63818 (Calais tun. gal. bsi), Agent de constatation ppal 2ème classe DGDDI	1500	7500	15000
Matricule 63878 (Calais tun. gal. bsi), Agent de constatation ppal 2ème classe DGDDI	1500	7500	15000
Matricule 63950 (Calais tun. gal. bsi), Agent de constatation ppal 2ème classe DGDDI	1500	7500	15000
Matricule 63964 (Calais tun. gal. bsi), Agent de constatation ppal 2ème classe DGDDI	1500	7500	15000
Matricule 63968 (Calais tun.bsi t2), Agent de constatation ppal 2ème classe DGDDI	1500	7500	15000
Matricule 64018 (Calais tun.bsi frte), Agent de constatation ppal 2ème classe DGDDI	1500	7500	15000
Matricule 64030 (Arras bsi), Agent de constatation ppal 2ème classe DGDDI	1500	7500	15000
Matricule 64034 (Calais tun.bsi frte), Agent de constatation ppal 2ème classe DGDDI	1500	7500	15000
Matricule 64074 (Calais litto bsi), Agent de constatation ppal 2ème classe DGDDI	1500	7500	15000

Matricule 64086 (Calais litto bsi), Agent de constatation ppal 2ème classe DGDDI	1500	7500	15000
Matricule 64092 (Calais tun. gal. bsi), Agent de constatation ppal 2ème classe DGDDI	1500	7500	15000
Matricule 64156 (Calais litto bsi), Agent de constatation ppal 2ème classe DGDDI	1500	7500	15000
Matricule 64158 (Calais tun.bsi frte), Agent de constatation ppal 2ème classe DGDDI	1500	7500	15000
Matricule 64164 (Calais tun. gal. bsi), Agent de constatation ppal 2ème classe DGDDI	1500	7500	15000
Matricule 64194 (Calais tun. gal. bsi), Agent de constatation ppal 2ème classe DGDDI	1500	7500	15000
Matricule 64196 (Dunkerque bsi), Agent de constatation ppal 2ème classe DGDDI	1500	7500	15000
Matricule 64226 (Calais litto bsi), Agent de constatation ppal 2ème classe DGDDI	1500	7500	15000
Matricule 64232 (Calais tun. gal. bsi), Agent de constatation ppal 2ème classe DGDDI	1500	7500	15000
Matricule 64238 (Calais litto bsi), Agent de constatation ppal 2ème classe DGDDI	1500	7500	15000
Matricule 64242 (Dunkerque bsi), Agent de constatation ppal 2ème classe DGDDI	1500	7500	15000
Matricule 64278 (Calais tun.bsi frte), Agent de constatation ppal 2ème classe DGDDI	1500	7500	15000
Matricule 64312 (Calais tun.bsi t1), Agent de constatation ppal 2ème classe DGDDI	1500	7500	15000
Matricule 64318 (Calais litto bsi), CONTRÔLEUR 2E CL DGDDI	1500	7500	15000
Matricule 64378 (Calais tun. gal. bsi), CONTRÔLEUR 2E CL DGDDI	1500	7500	15000
Matricule 64412 (Dunkerque bsi), CONTRÔLEUR 2E CL DGDDI	1500	7500	15000
Matricule 64518 (Calais tun.bsi frte), CONTRÔLEUR 2E CL DGDDI	1500	7500	15000
Matricule 64544 (Dunkerque bsi), CONTRÔLEUR 2E CL DGDDI	1500	7500	15000
Matricule 64582 (Dunkerque bsi), CONTRÔLEUR 2E CL DGDDI	1500	7500	15000
Matricule 64586 (Boulogne bsi), CONTRÔLEUR 2E CL DGDDI	1500	7500	15000
Matricule 64628 (Calais litto bsi), CONTRÔLEUR 2E CL DGDDI	1500	7500	15000
Matricule 64630 (Dunkerque bsi), CONTRÔLEUR 2E CL DGDDI	1500	7500	15000
Matricule 64640 (Boulogne bsi), CONTRÔLEUR 2E CL DGDDI	1500	7500	15000
Matricule 64714 (Calais tun. gal. bsi), Agent de constatation ppal 2ème classe DGDDI	1500	7500	15000
Matricule 64746 (Calais litto bsi), Agent de constatation ppal 2ème classe DGDDI	1500	7500	15000
Matricule 64786 (Dunkerque bsi), Agent de constatation ppal 2ème classe DGDDI	1500	7500	15000
Matricule 64896 (Calais tun. gal. bsi), Agent de constatation ppal 2ème classe DGDDI	1500	7500	15000
Matricule 64922 (Calais tun.bsi frte), Agent de constatation ppal 2ème classe DGDDI	1500	7500	15000
Matricule 64950 (Calais litto bsi), Agent de constatation ppal 2ème classe DGDDI	1500	7500	15000

Matricule 64970 (Calais litto bsi), Agent de constatation ppal 2ème classe DGDDI	1500	7500	15000
Matricule 64990 (Dunkerque bsi), CONTRÔLEUR 2E CL DGDDI	1500	7500	15000
Matricule 64994 (Calais litto bsi), Agent de constatation ppal 2ème classe DGDDI	1500	7500	15000
Matricule 64996 (Calais litto bsi), Agent de constatation ppal 2ème classe DGDDI	1500	7500	15000
Matricule 65046 (Calais tun.bsi frte), Agent de constatation ppal 2ème classe DGDDI	1500	7500	15000
Matricule 65126 (Dunkerque bsi), Agent de constatation ppal 2ème classe DGDDI	1500	7500	15000
Matricule 65148 (Calais litto bsi), Agent de constatation ppal 2ème classe DGDDI	1500	7500	15000
Matricule 65156 (Calais tun.bsi frte), Agent de constatation ppal 2ème classe DGDDI	1500	7500	15000
Matricule 65234 (Calais litto bsi), CONTRÔLEUR 2E CL DGDDI	1500	7500	15000
Matricule 65236 (Calais litto bsi), CONTRÔLEUR 2E CL DGDDI	1500	7500	15000
Matricule 65252 (Dunkerque bsi), CONTRÔLEUR 2E CL DGDDI	1500	7500	15000
Matricule 65268 (Dunkerque bsi), CONTRÔLEUR 2E CL DGDDI	1500	7500	15000
Matricule 65270 (Dunkerque bsi), CONTRÔLEUR 2E CL DGDDI	1500	7500	15000
Matricule 65288 (Calais litto bsi), CONTRÔLEUR 2E CL DGDDI	1500	7500	15000
Matricule 65312 (Calais litto bsi), CONTRÔLEUR 2E CL DGDDI	1500	7500	15000
Matricule 65320 (Dunkerque bsi), CONTRÔLEUR 2E CL DGDDI	1500	7500	15000
Matricule 65346 (Dunkerque bsi), CONTRÔLEUR 2E CL DGDDI	1500	7500	15000
Matricule 65384 (Calais litto bsi), CONTRÔLEUR 2E CL DGDDI	1500	7500	15000
Matricule 65416 (Calais litto bsi), Agent de constatation ppal 2ème classe DGDDI	1500	7500	15000
Matricule 65418 (Calais litto bsi), Agent de constatation ppal 2ème classe DGDDI	1500	7500	15000
Matricule 65428 (Calais litto bsi), Agent de constatation ppal 2ème classe DGDDI	1500	7500	15000
Matricule 65448 (Calais litto bsi), Agent de constatation ppal 2ème classe DGDDI	1500	7500	15000
Matricule 65460 (Calais litto bsi), Agent de constatation ppal 2ème classe DGDDI	1500	7500	15000
Matricule 65466 (Calais litto bsi), Agent de constatation ppal 2ème classe DGDDI	1500	7500	15000
Matricule 65478 (Calais litto bsi), Agent de constatation ppal 2ème classe DGDDI	1500	7500	15000
Matricule 65492 (Calais litto bsi), Agent de constatation ppal 2ème classe DGDDI	1500	7500	15000
Matricule 65542 (Calais litto bsi), Agent de constatation ppal 2ème classe DGDDI	1500	7500	15000
Matricule 65582 (Calais litto bsi), Agent de constatation ppal 2ème classe DGDDI	1500	7500	15000
Matricule 65632 (Calais litto bsi), Agent de constatation ppal 2ème classe DGDDI	1500	7500	15000
Matricule 65634 (Calais litto bsi), Agent de constatation ppal 2ème classe DGDDI	1500	7500	15000

Matricule 65652 (Calais litto bsi), Agent de constatation ppal 2ème classe DGDDI	1500	7500	15000
Matricule 65662 (Calais litto bsi), Agent de constatation ppal 2ème classe DGDDI	1500	7500	15000
Matricule 65686 (Calais litto bsi), Agent de constatation ppal 2ème classe DGDDI	1500	7500	15000
Matricule 65706 (Calais litto bsi), Agent de constatation ppal 2ème classe DGDDI	1500	7500	15000
Matricule 65758 (Calais litto bsi), Agent de constatation ppal 2ème classe DGDDI	1500	7500	15000
Matricule 65766 (Calais litto bsi), Agent de constatation ppal 2ème classe DGDDI	1500	7500	15000
Matricule 90705 (Dunkerque POC), CONTRACTUEL AUTRE (B)	illimité	100000	250000

**Version anonymisée de l'Annexe VII à la décision n° 2019/3 du 17 sept. 2019 du directeur régional
BELTRAN Gilbert**

Liste anonymisée des agents des douanes recevant délégation de signature

La présente version anonymisée de l'annexe VII reproduit la liste des agents qui bénéficient d'une délégation de signature, dans un ordre différent de celui de la version non anonymisée de ladite annexe. Aucune correspondance entre une identité réelle d'un agent des douanes et son équivalent sous une forme anonymisée, n'est possible.

ATTENTION : toute révélation des nom, prénom du bénéficiaire d'une autorisation d'anonymisation est punie de cinq ans d'emprisonnement et de 75 000 euros d'amende (article 15-4 du code de procédure pénale)

En délit douanier : transaction simplifiée « 406 »

Montant de l'amende : *Montant de l'amende n'excède pas*

Montant droits et taxes : *Montant des droits et taxes compromis n'excède pas*

Valeur des marchandises : *Montant de la valeur des marchandises de fraude n'excède pas*

Numéro de commission d'emploi, service ou unité d'affectation et grade	Montant de l'amende	Montant droits et taxes	Valeur des marchandises
Matricule 17393 (Dunkerque energies bureau), INSPECTEUR REGIONAL DE 3EME CL DGDDI	1500	7500	15000
Matricule 17934 (Dunkerque POC), CONTRÔLEUR PRINCIPAL DGDDI	1500	7500	15000
Matricule 26099 (Calais cellule ciblage), CONTRÔLEUR PRINCIPAL DGDDI	1500	7500	15000
Matricule 26841 (Dunkerque port bureau), CHEF SERV COMPTABLE DGDDI 2EME CATEGORIE	1500	7500	15000
Matricule 35313 (Calais tunnel div.), DIRECTEUR DES SERVICES DOUANIERS 1ERE CL	1500	7500	15000
Matricule 35588 (Dunkerque SRE), INSPECTEUR REGIONAL DE 1ERE CL DGDDI	1500	7500	15000
Matricule 35730 (Calais tun.bsi t1), CONTRÔLEUR PRINCIPAL DGDDI	1500	7500	15000
Matricule 36645 (Dunkerque SRE), CONTRÔLEUR PRINCIPAL DGDDI	1500	7500	15000
Matricule 36666 (Calais fret ferro b.s.i), CONTRÔLEUR PRINCIPAL DGDDI	1500	7500	15000
Matricule 37259 (Arras bureau), CONTRÔLEUR PRINCIPAL DGDDI	1500	7500	15000
Matricule 37575 (Dunkerque div.), INSPECTEUR PRINCIPAL 1ERE CL DGDDI	1500	7500	15000
Matricule 37796 (Calais fret ferro b.s.i), CONTRÔLEUR PRINCIPAL DGDDI	1500	7500	15000
Matricule 37946 (Boulogne bsi), CONTRÔLEUR 2E CL DGDDI	1500	7500	15000
Matricule 37951 (Calais fret ferro b.s.i), Agent de constatation ppal 1ère classe DGDDI	1500	7500	15000
Matricule 37987 (Calais tun.bsi frte), CONTRÔLEUR 2E CL DGDDI	1500	7500	15000
Matricule 38092 (Calais bureau), CONTRÔLEUR PRINCIPAL DGDDI	1500	7500	15000
Matricule 38306 (St omer bsi), Agent de constatation ppal 1ère classe DGDDI	1500	7500	15000
Matricule 39000 (Dunkerque bsi), CONTRÔLEUR 2E CL DGDDI	1500	7500	15000
Matricule 39784 (Boulogne bureau), INSPECTEUR REGIONAL DE 3EME CL DGDDI	1500	7500	15000
Matricule 39906 (Arras bureau), INSPECTEUR REGIONAL DE 1ERE CL DGDDI	1500	7500	15000
Matricule 39938 (Calais tun.bsi t2), CONTRÔLEUR 1ERE CL DGDDI	1500	7500	15000
Matricule 40275 (Dunkerque SG), INSPECTEUR REGIONAL DE 1ERE CL DGDDI	1500	7500	15000

Matricule 40456 (Calais tun.bsi fite), Agent de constatation ppal 1ère classe DGDDI	1500	7500	15000
Matricule 40558 (Calais bureau), CONTRÔLEUR PRINCIPAL DGDDI	1500	7500	15000
Matricule 40617 (Calais bureau), CONTRÔLEUR PRINCIPAL DGDDI	1500	7500	15000
Matricule 40730 (Calais litto bsi), CONTRÔLEUR 2E CL DGDDI	1500	7500	15000
Matricule 41104 (Calais tunnel div.), Agent de constatation ppal 1ère classe DGDDI	1500	7500	15000
Matricule 41166 (Calais tun.bsi t2), Agent de constatation ppal 1ère classe DGDDI	1500	7500	15000
Matricule 41387 (Dunkerque SRE), CONTRÔLEUR PRINCIPAL DGDDI	1500	7500	15000
Matricule 41502 (Calais tun. gal. bsi), CONTRÔLEUR PRINCIPAL DGDDI	1500	7500	15000
Matricule 41776 (Calais tun.cyno bsi), CONTRÔLEUR PRINCIPAL DGDDI	1500	7500	15000
Matricule 41782 (Dunkerque bsi), Agent de constatation ppal 1ère classe DGDDI	1500	7500	15000
Matricule 41835 (Calais bureau), CONTRÔLEUR 2E CL DGDDI	1500	7500	15000
Matricule 42304 (Calais tun.bsi t2), INSPECTEUR DGDDI	1500	7500	15000
Matricule 42307 (Calais tunnel div.), INSPECTEUR PRINCIPAL 1ERE CL DGDDI	1500	7500	15000
Matricule 42322 (Calais tun.bsi t1), INSPECTEUR REGIONAL DE 3EME CL DGDDI	1500	7500	15000
Matricule 42326 (Arras bsi), Agent de constatation ppal 1ère classe DGDDI	1500	7500	15000
Matricule 42469 (Boulogne bureau), INSPECTEUR DGDDI	1500	7500	15000
Matricule 42547 (Arras bureau), INSPECTEUR REGIONAL DE 2EME CL DGDDI	1500	7500	15000
Matricule 42622 (Dunkerque POC), Agent de constatation ppal 1ère classe DGDDI	1500	7500	15000
Matricule 43028 (Calais bureau), INSPECTEUR REGIONAL DE 3EME CL DGDDI	1500	7500	15000
Matricule 43187 (Dunkerque bsi), Agent de constatation ppal 1ère classe DGDDI	1500	7500	15000
Matricule 43222 (St omer bsi), Agent de constatation ppal 1ère classe DGDDI	1500	7500	15000
Matricule 43292 (Calais tun. gal. bsi), Agent de constatation ppal 1ère classe DGDDI	1500	7500	15000
Matricule 43400 (Calais tun. gal. bsi), INSPECTEUR REGIONAL DE 1ERE CL DGDDI	1500	7500	15000
Matricule 43942 (Calais litto bsi), CONTRÔLEUR PRINCIPAL DGDDI	1500	7500	15000
Matricule 44080 (Dunkerque bsi), INSPECTEUR REGIONAL DE 1ERE CL DGDDI	1500	7500	15000
Matricule 44106 (Calais tun.bsi fite), INSPECTEUR REGIONAL DE 1ERE CL DGDDI	1500	7500	15000
Matricule 44194 (St omer bsi), CONTRÔLEUR PRINCIPAL DGDDI	1500	7500	15000
Matricule 44294 (Calais tunnel div.), INSPECTEUR PRINCIPAL 1ERE CL DGDDI	1500	7500	15000
Matricule 44458 (Boulogne div.), INSPECTEUR REGIONAL DE 1ERE CL DGDDI	1500	7500	15000
Matricule 44592 (Dunkerque bsi), Agent de constatation ppal 1ère classe DGDDI	1500	7500	15000
Matricule 44671 (Arras bureau), CONTRÔLEUR 1ERE CL DGDDI	1500	7500	15000

Matricule 44938 (Calais tun.cyno bsi), CONTRÔLEUR 1ERE CL DGDDI	1500	7500	15000
Matricule 44952 (Calais tun.bsi frte), Agent de constatation ppal 1ère classe DGDDI	1500	7500	15000
Matricule 45054 (Calais tun.bsi frte), Agent de constatation ppal 1ère classe DGDDI	1500	7500	15000
Matricule 45108 (Calais fret ferro b.s.i), Agent de constatation ppal 1ère classe DGDDI	1500	7500	15000
Matricule 45126 (Calais fret ferro b.s.i), Agent de constatation ppal 1ère classe DGDDI	1500	7500	15000
Matricule 45136 (Calais fret ferro b.s.i), Agent de constatation ppal 1ère classe DGDDI	1500	7500	15000
Matricule 45222 (Calais fret ferro b.s.i), CONTRÔLEUR 1ERE CL DGDDI	1500	7500	15000
Matricule 45378 (Dunkerque bsi), CONTRÔLEUR 1ERE CL DGDDI	1500	7500	15000
Matricule 45384 (Calais tun. gal. bsi), CONTRÔLEUR 1ERE CL DGDDI	1500	7500	15000
Matricule 45588 (Dunkerque bsi), Agent de constatation ppal 1ère classe DGDDI	1500	7500	15000
Matricule 45632 (Calais tun. gal. bsi), Agent de constatation ppal 1ère classe DGDDI	1500	7500	15000
Matricule 45674 (Calais fret ferro b.s.i), Agent de constatation ppal 1ère classe DGDDI	1500	7500	15000
Matricule 45706 (Calais cellule ciblage), CONTRÔLEUR 1ERE CL DGDDI	1500	7500	15000
Matricule 45773 (Calais fret ferro b.s.i), CONTRÔLEUR 1ERE CL DGDDI	1500	7500	15000
Matricule 46053 (Calais litto bsi), Agent de constatation ppal 1ère classe DGDDI	1500	7500	15000
Matricule 46210 (Calais fret ferro b.s.i), CONTRÔLEUR 1ERE CL DGDDI	1500	7500	15000
Matricule 46218 (Calais fret ferro b.s.i), CONTRÔLEUR 1ERE CL DGDDI	1500	7500	15000
Matricule 46225 (Dunkerque energies bureau), INSPECTEUR REGIONAL DE 3EME CL DGDDI	1500	7500	15000
Matricule 46241 (Calais litto bsi), INSPECTEUR DGDDI	1500	7500	15000
Matricule 46256 (Dunkerque bsi), CONTRÔLEUR 1ERE CL DGDDI	1500	7500	15000
Matricule 46282 (Arras bsi), CONTRÔLEUR PRINCIPAL DGDDI	1500	7500	15000
Matricule 46286 (Calais tun.bsi t2), Agent de constatation ppal 1ère classe DGDDI	1500	7500	15000
Matricule 46288 (Boulogne div.), DIRECTEUR DES SERVICES DOUANIERS 2ECL	1500	7500	15000
Matricule 46298 (Calais fret ferro b.s.i), CONTRÔLEUR 1ERE CL DGDDI	1500	7500	15000
Matricule 46322 (Calais tun.bsi frte), Agent de constatation ppal 1ère classe DGDDI	1500	7500	15000
Matricule 46324 (Calais tun.bsi frte), Agent de constatation ppal 1ère classe DGDDI	1500	7500	15000
Matricule 46338 (Calais tun. gal. bsi), CONTRÔLEUR 1ERE CL DGDDI	1500	7500	15000
Matricule 46346 (Calais fret ferro b.s.i), CONTRÔLEUR 1ERE CL DGDDI	1500	7500	15000
Matricule 46422 (Calais fret ferro b.s.i), Agent de constatation ppal 1ère classe DGDDI	1500	7500	15000
Matricule 46448 (Calais fret ferro b.s.i), CONTRÔLEUR 1ERE CL DGDDI	1500	7500	15000
Matricule 46449 (Dunkerque POC), DIRECTEUR DES SERVICES DOUANIERS 2ECL	1500	7500	15000
Matricule 46458 (Boulogne bsi), CONTRÔLEUR 2E CL DGDDI	1500	7500	15000

Matricule 46460 (Calais fret ferro b.s.i), Agent de constatation ppal 1ère classe DGDDI	1500	7500	15000
Matricule 46466 (Calais litto bsi), CONTRÔLEUR 2E CL DGDDI	1500	7500	15000
Matricule 46475 (Calais tun.bsi frte), CONTRÔLEUR 1ERE CL DGDDI	1500	7500	15000
Matricule 46502 (Calais fret ferro b.s.i), Agent de constatation ppal 1ère classe DGDDI	1500	7500	15000
Matricule 46596 (Calais tun.bsi t1), CONTRÔLEUR 1ERE CL DGDDI	1500	7500	15000
Matricule 46628 (Calais tun.bsi frte), Agent de constatation ppal 1ère classe DGDDI	1500	7500	15000
Matricule 46646 (Calais tun.bsi frte), CONTRÔLEUR PRINCIPAL DGDDI	1500	7500	15000
Matricule 46710 (Calais tun.bsi frte), Agent de constatation ppal 1ère classe DGDDI	1500	7500	15000
Matricule 46744 (Arras bsi), CONTRÔLEUR 1ERE CL DGDDI	1500	7500	15000
Matricule 46778 (Arras bsi), Agent de constatation ppal 1ère classe DGDDI	1500	7500	15000
Matricule 46785 (Calais tun.cyno bsi), Agent de constatation ppal 1ère classe DGDDI	1500	7500	15000
Matricule 46840 (Dunkerque bsi), CONTRÔLEUR PRINCIPAL DGDDI	1500	7500	15000
Matricule 46878 (Calais litto bsi), CONTRÔLEUR 1ERE CL DGDDI	1500	7500	15000
Matricule 46895 (Calais fret ferro b.s.i), Agent de constatation ppal 1ère classe DGDDI	1500	7500	15000
Matricule 47325 (Dunkerque port bureau), INSPECTEUR REGIONAL DE 2EME CL DGDDI	1500	7500	15000
Matricule 50028 (Calais tun.bsi frte), CONTRÔLEUR PRINCIPAL DGDDI	1500	7500	15000
Matricule 50030 (Dunkerque bsi), Agent de constatation ppal 1ère classe DGDDI	1500	7500	15000
Matricule 50066 (Calais tun.bsi t2), INSPECTEUR REGIONAL DE 3EME CL DGDDI	1500	7500	15000
Matricule 50076 (Dunkerque bsi), CONTRÔLEUR 1ERE CL DGDDI	1500	7500	15000
Matricule 50086 (Arras bsi), Agent de constatation ppal 1ère classe DGDDI	1500	7500	15000
Matricule 50155 (Calais cellule ciblage), CONTRÔLEUR PRINCIPAL DGDDI	1500	7500	15000
Matricule 50164 (Calais tun.bsi frte), Agent de constatation ppal 1ère classe DGDDI	1500	7500	15000
Matricule 50288 (Calais tun.bsi frte), CONTRÔLEUR 1ERE CL DGDDI	1500	7500	15000
Matricule 50394 (Dunkerque bsi), Agent de constatation ppal 1ère classe DGDDI	1500	7500	15000
Matricule 50442 (Calais tun. gal. bsi), Agent de constatation ppal 1ère classe DGDDI	1500	7500	15000
Matricule 50444 (Calais tun.bsi t2), CONTRÔLEUR PRINCIPAL DGDDI	1500	7500	15000
Matricule 50472 (Boulogne bsi), CONTRÔLEUR PRINCIPAL DGDDI	1500	7500	15000
Matricule 50476 (Calais tun.bsi t1), CONTRÔLEUR PRINCIPAL DGDDI	1500	7500	15000
Matricule 50478 (Calais tunnel div.), Agent de constatation ppal 1ère classe DGDDI	1500	7500	15000
Matricule 50526 (Calais cellule ciblage), CONTRÔLEUR 1ERE CL DGDDI	1500	7500	15000
Matricule 50632 (Calais cellule ciblage), CONTRÔLEUR PRINCIPAL DGDDI	1500	7500	15000
Matricule 50670 (Calais tun. gal. bsi), CONTRÔLEUR 1ERE CL DGDDI	1500	7500	15000
Matricule 50680 (Calais tun.bsi t1), Agent de constatation ppal 1ère classe DGDDI	1500	7500	15000

Matricule 50720 (Calais tun. gal. bsi), CONTRÔLEUR PRINCIPAL DGDDI	1500	7500	15000
Matricule 50732 (Calais tun.bsi frte), CONTRÔLEUR PRINCIPAL DGDDI	1500	7500	15000
Matricule 50736 (Dunkerque bsi), CONTRÔLEUR PRINCIPAL DGDDI	1500	7500	15000
Matricule 50838 (St omer bsi), CONTRÔLEUR PRINCIPAL DGDDI	1500	7500	15000
Matricule 50856 (Calais fret ferro b.s.i), Agent de constatation ppal 1ère classe DGDDI	1500	7500	15000
Matricule 50904 (Dunkerque bsi), CONTRÔLEUR 1ERE CL DGDDI	1500	7500	15000
Matricule 50964 (Calais tun.bsi frte), Agent de constatation ppal 1ère classe DGDDI	1500	7500	15000
Matricule 51016 (Arras bsi), CONTRÔLEUR PRINCIPAL DGDDI	1500	7500	15000
Matricule 51060 (Calais bureau), INSPECTEUR DGDDI	1500	7500	15000
Matricule 51146 (Calais fret ferro b.s.i), Agent de constatation ppal 1ère classe DGDDI	1500	7500	15000
Matricule 51212 (Dunkerque bsi), CONTRÔLEUR PRINCIPAL DGDDI	1500	7500	15000
Matricule 51280 (Calais litto bsi), CONTRÔLEUR 1ERE CL DGDDI	1500	7500	15000
Matricule 51304 (Calais tun. gal. bsi), INSPECTEUR DGDDI	1500	7500	15000
Matricule 51344 (Calais tun.cyno bsi), CONTRÔLEUR PRINCIPAL DGDDI	1500	7500	15000
Matricule 51376 (Calais tun. gal. bsi), CONTRÔLEUR PRINCIPAL DGDDI	1500	7500	15000
Matricule 51412 (Calais tun.bsi frte), CONTRÔLEUR PRINCIPAL DGDDI	1500	7500	15000
Matricule 51422 (Calais litto bsi), Agent de constatation ppal 1ère classe DGDDI	1500	7500	15000
Matricule 51438 (Calais fret ferro b.s.i), INSPECTEUR DGDDI	1500	7500	15000
Matricule 51454 (Calais fret ferro b.s.i), CONTRÔLEUR PRINCIPAL DGDDI	1500	7500	15000
Matricule 51496 (Calais tun.bsi t1), Agent de constatation ppal 1ère classe DGDDI	1500	7500	15000
Matricule 51538 (Calais fret ferro b.s.i), Agent de constatation ppal 1ère classe DGDDI	1500	7500	15000
Matricule 51558 (Calais tun.bsi t1), CONTRÔLEUR PRINCIPAL DGDDI	1500	7500	15000
Matricule 51566 (Calais tun. gal. bsi), INSPECTEUR DGDDI	1500	7500	15000
Matricule 51570 (Calais fret ferro b.s.i), CONTRÔLEUR 1ERE CL DGDDI	1500	7500	15000
Matricule 51576 (Calais tun. gal. bsi), CONTRÔLEUR PRINCIPAL DGDDI	1500	7500	15000
Matricule 51702 (Calais tun. gal. bsi), CONTRÔLEUR 1ERE CL DGDDI	1500	7500	15000
Matricule 51786 (Calais tun.bsi t1), CONTRÔLEUR 1ERE CL DGDDI	1500	7500	15000
Matricule 51822 (Calais tun.bsi t2), Agent de constatation ppal 1ère classe DGDDI	1500	7500	15000
Matricule 51824 (Calais litto bsi), CONTRÔLEUR PRINCIPAL DGDDI	1500	7500	15000
Matricule 51830 (Boulogne bsi), Agent de constatation ppal 1ère classe DGDDI	1500	7500	15000
Matricule 51956 (Dunkerque bsi), INSPECTEUR DGDDI	1500	7500	15000
Matricule 51968 (Calais tun.bsi t2), Agent de constatation ppal 1ère classe DGDDI	1500	7500	15000
Matricule 51992 (Calais tun.bsi frte), Agent de constatation ppal 1ère classe DGDDI	1500	7500	15000
Matricule 52022 (Calais litto bsi), CONTRÔLEUR 1ERE CL DGDDI	1500	7500	15000
Matricule 52034 (Calais litto bsi), CONTRÔLEUR PRINCIPAL DGDDI	1500	7500	15000
Matricule 52037 (Calais bureau), Agent de constatation ppal 1ère classe DGDDI	1500	7500	15000
Matricule 52062 (Calais litto bsi), CONTRÔLEUR 1ERE CL DGDDI	1500	7500	15000

Matricule 52064 (Calais tun.cyno bsi), Agent de constatation ppal 1ère classe DGDDI	1500	7500	15000
Matricule 52090 (Arras bsi), CONTRÔLEUR 1ERE CL DGDDI	1500	7500	15000
Matricule 52146 (Boulogne bsi), CONTRÔLEUR 1ERE CL DGDDI	1500	7500	15000
Matricule 52148 (Arras bsi), Agent de constatation ppal 1ère classe DGDDI	1500	7500	15000
Matricule 52188 (Calais fret ferro b.s.i), Agent de constatation ppal 1ère classe DGDDI	1500	7500	15000
Matricule 52254 (Calais tun.bsi frte), CONTRÔLEUR PRINCIPAL DGDDI	1500	7500	15000
Matricule 52282 (Calais fret ferro b.s.i), Agent de constatation ppal 1ère classe DGDDI	1500	7500	15000
Matricule 52308 (Calais tun.bsi frte), CONTRÔLEUR 1ERE CL DGDDI	1500	7500	15000
Matricule 52428 (Calais litto bsi), CONTRÔLEUR 1ERE CL DGDDI	1500	7500	15000
Matricule 52430 (Arras bsi), CONTRÔLEUR PRINCIPAL DGDDI	1500	7500	15000
Matricule 52431 (Calais litto bsi), CONTRÔLEUR 1ERE CL DGDDI	1500	7500	15000
Matricule 52432 (St omer bsi), INSPECTEUR REGIONAL DE 3EME CL DGDDI	1500	7500	15000
Matricule 52506 (Calais tun.bsi t2), CONTRÔLEUR PRINCIPAL DGDDI	1500	7500	15000
Matricule 52508 (Dunkerque bsi), INSPECTEUR DGDDI	1500	7500	15000
Matricule 52576 (Calais fret ferro b.s.i), Agent de constatation ppal 2ème classe DGDDI	1500	7500	15000
Matricule 52579 (Dunkerque div.), DIRECTEUR DES SERVICES DOUANIERS 2ECL	1500	7500	15000
Matricule 52714 (Calais bureau), CONTRÔLEUR PRINCIPAL DGDDI	1500	7500	15000
Matricule 52729 (Calais tun.bsi t2), CONTRÔLEUR PRINCIPAL DGDDI	1500	7500	15000
Matricule 52758 (Boulogne bsi), CONTRÔLEUR PRINCIPAL DGDDI	1500	7500	15000
Matricule 52764 (Calais tun.cyno bsi), CONTRÔLEUR 2E CL DGDDI	1500	7500	15000
Matricule 52768 (Calais tun.bsi frte), Agent de constatation ppal 2ème classe DGDDI	1500	7500	15000
Matricule 52800 (Calais tun. gal. bsi), CONTRÔLEUR 1ERE CL DGDDI	1500	7500	15000
Matricule 52814 (Calais fret ferro b.s.i), CONTRÔLEUR PRINCIPAL DGDDI	1500	7500	15000
Matricule 52856 (Calais tun.cyno bsi), CONTRÔLEUR PRINCIPAL DGDDI	1500	7500	15000
Matricule 52876 (Calais tun.bsi t2), CONTRÔLEUR 1ERE CL DGDDI	1500	7500	15000
Matricule 52878 (Calais fret ferro b.s.i), CONTRÔLEUR 1ERE CL DGDDI	1500	7500	15000
Matricule 52890 (Arras bsi), Agent de constatation ppal 1ère classe DGDDI	1500	7500	15000
Matricule 52896 (Calais tun.bsi frte), Agent de constatation ppal 1ère classe DGDDI	1500	7500	15000
Matricule 52904 (Arras bsi), Agent de constatation ppal 1ère classe DGDDI	1500	7500	15000
Matricule 52906 (Calais tun.cyno bsi), CONTRÔLEUR 1ERE CL DGDDI	1500	7500	15000
Matricule 52928 (Arras bsi), Agent de constatation ppal 1ère classe DGDDI	1500	7500	15000
Matricule 52950 (Calais tunnel div.), CONTRÔLEUR PRINCIPAL DGDDI	1500	7500	15000
Matricule 52964 (Calais tun.bsi t2), Agent de constatation ppal 1ère classe DGDDI	1500	7500	15000
Matricule 52972 (Calais litto bsi), CONTRÔLEUR PRINCIPAL DGDDI	1500	7500	15000
Matricule 53030 (Calais tun.bsi t1), Agent de constatation ppal 2ème classe DGDDI	1500	7500	15000
Matricule 53110 (Arras bsi), Agent de constatation ppal 1ère classe DGDDI	1500	7500	15000

Matricule 53142 (Calais tun.cyno bsi), CONTRÔLEUR PRINCIPAL DGDDI	1500	7500	15000
Matricule 53152 (Arras bsi), Agent de constatation ppal 2ème classe DGDDI	1500	7500	15000
Matricule 53167 (Calais litto bsi), INSPECTEUR DGDDI	1500	7500	15000
Matricule 53168 (Calais tun. gal. bsi), CONTRÔLEUR 1ERE CL DGDDI	1500	7500	15000
Matricule 53184 (Calais tunnel div.), CONTRÔLEUR PRINCIPAL DGDDI	1500	7500	15000
Matricule 53288 (Calais tun.bsi t1), CONTRÔLEUR 1ERE CL DGDDI	1500	7500	15000
Matricule 53356 (Dunkerque bsi), CONTRÔLEUR 2E CL DGDDI	1500	7500	15000
Matricule 53462 (Calais tun.bsi t1), CONTRÔLEUR 1ERE CL DGDDI	1500	7500	15000
Matricule 53504 (Calais tun.bsi t2), CONTRÔLEUR 1ERE CL DGDDI	1500	7500	15000
Matricule 53508 (Calais tun. gal. bsi), CONTRÔLEUR 2E CL DGDDI	1500	7500	15000
Matricule 53536 (Calais tun. gal. bsi), Agent de constatation ppal 2ème classe DGDDI	1500	7500	15000
Matricule 53640 (Arras bsi), CONTRÔLEUR 2E CL DGDDI	1500	7500	15000
Matricule 53666 (Calais tun.cyno bsi), CONTRÔLEUR 1ERE CL DGDDI	1500	7500	15000
Matricule 53691 (Calais tun.bsi t2), CONTRÔLEUR 2E CL DGDDI	1500	7500	15000
Matricule 53718 (Calais fret ferro b.s.i), Agent de constatation ppal 1ère classe DGDDI	1500	7500	15000
Matricule 53734 (Arras bureau), INSPECTEUR DGDDI	1500	7500	15000
Matricule 53746 (Calais tun.bsi frte), CONTRÔLEUR 1ERE CL DGDDI	1500	7500	15000
Matricule 53754 (Calais fret ferro b.s.i), Agent de constatation ppal 2ème classe DGDDI	1500	7500	15000
Matricule 53758 (Dunkerque POC), CONTRÔLEUR PRINCIPAL DGDDI	1500	7500	15000
Matricule 53860 (Dunkerque bsi), Agent de constatation ppal 2ème classe DGDDI	1500	7500	15000
Matricule 53862 (Calais fret ferro b.s.i), Agent de constatation ppal 2ème classe DGDDI	1500	7500	15000
Matricule 53894 (Calais tun.bsi t2), Agent de constatation ppal 1ère classe DGDDI	1500	7500	15000
Matricule 53904 (Dunkerque bsi), CONTRÔLEUR 1ERE CL DGDDI	1500	7500	15000
Matricule 53918 (Dunkerque bsi), Agent de constatation ppal 2ème classe DGDDI	1500	7500	15000
Matricule 53928 (Calais fret ferro b.s.i), Agent de constatation ppal 1ère classe DGDDI	1500	7500	15000
Matricule 53936 (Boulogne bureau), CONTRÔLEUR 1ERE CL DGDDI	1500	7500	15000
Matricule 54094 (Calais tun.bsi t1), CONTRÔLEUR PRINCIPAL DGDDI	1500	7500	15000
Matricule 54116 (St omer bsi), Agent de constatation ppal 2ème classe DGDDI	1500	7500	15000
Matricule 54172 (Calais tun.bsi t1), Agent de constatation ppal 1ère classe DGDDI	1500	7500	15000
Matricule 54192 (Calais tun.bsi t2), Agent de constatation ppal 2ème classe DGDDI	1500	7500	15000
Matricule 54222 (Calais tun.cyno bsi), CONTRÔLEUR 2E CL DGDDI	1500	7500	15000
Matricule 54244 (Arras bsi), CONTRÔLEUR PRINCIPAL DGDDI	1500	7500	15000
Matricule 54248 (Calais tun.bsi frte), INSPECTEUR DGDDI	1500	7500	15000
Matricule 54364 (Calais litto bsi), CONTRÔLEUR 1ERE CL DGDDI	1500	7500	15000
Matricule 54372 (Dunkerque bsi), Agent de constatation ppal 2ème classe DGDDI	1500	7500	15000

Matricule 54404 (Calais tun.bsi frte), Agent de constatation ppal 2ème classe DGDDI	1500	7500	15000
Matricule 54440 (Calais litto bsi), CONTRÔLEUR PRINCIPAL DGDDI	1500	7500	15000
Matricule 54462 (Calais tun.bsi frte), CONTRÔLEUR PRINCIPAL DGDDI	1500	7500	15000
Matricule 54478 (Calais fret ferro b.s.i), CONTRÔLEUR 1ERE CL DGDDI	1500	7500	15000
Matricule 54512 (Calais tun.bsi t2), CONTRÔLEUR 1ERE CL DGDDI	1500	7500	15000
Matricule 54558 (Calais tun.bsi t2), Agent de constatation ppal 2ème classe DGDDI	1500	7500	15000
Matricule 54584 (Calais tun.bsi frte), Agent de constatation ppal 2ème classe DGDDI	1500	7500	15000
Matricule 54626 (Arras bsi), Agent de constatation ppal 1ère classe DGDDI	1500	7500	15000
Matricule 54642 (Dunkerque bsi), CONTRÔLEUR 1ERE CL DGDDI	1500	7500	15000
Matricule 54644 (Calais tun.bsi frte), Agent de constatation ppal 1ère classe DGDDI	1500	7500	15000
Matricule 54707 (Calais tun. gal. bsi), CONTRÔLEUR PRINCIPAL DGDDI	1500	7500	15000
Matricule 54796 (Calais fret ferro b.s.i), Agent de constatation ppal 2ème classe DGDDI	1500	7500	15000
Matricule 54960 (Calais tun. gal. bsi), Agent de constatation ppal 1ère classe DGDDI	1500	7500	15000
Matricule 55000 (Dunkerque bsi), CONTRÔLEUR 1ERE CL DGDDI	1500	7500	15000
Matricule 55028 (Calais tun.bsi frte), CONTRÔLEUR 2E CL DGDDI	1500	7500	15000
Matricule 55086 (Dunkerque POC), INSPECTEUR DGDDI	1500	7500	15000
Matricule 55092 (Calais tun.bsi t1), Agent de constatation ppal 2ème classe DGDDI	1500	7500	15000
Matricule 55096 (Calais tun.bsi frte), CONTRÔLEUR 1ERE CL DGDDI	1500	7500	15000
Matricule 55098 (Boulogne bsi), CONTRÔLEUR 2E CL DGDDI	1500	7500	15000
Matricule 55108 (Calais fret ferro b.s.i), Agent de constatation ppal 2ème classe DGDDI	1500	7500	15000
Matricule 55158 (Calais tun.bsi frte), Agent de constatation ppal 2ème classe DGDDI	1500	7500	15000
Matricule 55196 (Calais tun.bsi t2), Agent de constatation ppal 2ème classe DGDDI	1500	7500	15000
Matricule 55216 (Arras bsi), CONTRÔLEUR 1ERE CL DGDDI	1500	7500	15000
Matricule 55218 (Calais tun.bsi frte), CONTRÔLEUR PRINCIPAL DGDDI	1500	7500	15000
Matricule 55334 (Calais tun.bsi frte), CONTRÔLEUR 2E CL DGDDI	1500	7500	15000
Matricule 55344 (Dunkerque bsi), Agent de constatation ppal 2ème classe DGDDI	1500	7500	15000
Matricule 55412 (Calais fret ferro b.s.i), Agent de constatation ppal 2ème classe DGDDI	1500	7500	15000
Matricule 55482 (Dunkerque bsi), CONTRÔLEUR 1ERE CL DGDDI	1500	7500	15000
Matricule 55486 (St omer bsi), Agent de constatation ppal 2ème classe DGDDI	1500	7500	15000
Matricule 55500 (Calais tun.bsi t1), Agent de constatation ppal 2ème classe DGDDI	1500	7500	15000
Matricule 55514 (Calais tun.bsi t1), CONTRÔLEUR 2E CL DGDDI	1500	7500	15000
Matricule 55522 (Boulogne bsi), Agent de constatation ppal 2ème classe DGDDI	1500	7500	15000
Matricule 55530 (Calais tun.bsi frte), Agent de constatation ppal 2ème classe DGDDI	1500	7500	15000

Matricule 55546 (Calais tun. gal. bsi), Agent de constatation ppal 1ère classe DGDDI	1500	7500	15000
Matricule 55570 (Calais tun.bsi t2), Agent de constatation ppal 2ème classe DGDDI	1500	7500	15000
Matricule 55590 (Calais tun. gal. bsi), Agent de constatation ppal 2ème classe DGDDI	1500	7500	15000
Matricule 55596 (Calais tun.bsi t2), CONTRÔLEUR PRINCIPAL DGDDI	1500	7500	15000
Matricule 55610 (Calais tun.bsi t1), Agent de constatation ppal 1ère classe DGDDI	1500	7500	15000
Matricule 55612 (Calais tun.bsi t1), Agent de constatation ppal 2ème classe DGDDI	1500	7500	15000
Matricule 55660 (Calais tun.bsi t1), Agent de constatation ppal 1ère classe DGDDI	1500	7500	15000
Matricule 55684 (Dunkerque bsi), Agent de constatation ppal 2ème classe DGDDI	1500	7500	15000
Matricule 55742 (Calais tun.bsi t1), Agent de constatation ppal 2ème classe DGDDI	1500	7500	15000
Matricule 55750 (Calais tun.bsi frte), CONTRÔLEUR 1ERE CL DGDDI	1500	7500	15000
Matricule 55770 (Calais tun. gal. bsi), Agent de constatation ppal 2ème classe DGDDI	1500	7500	15000
Matricule 55815 (Arras bureau), CONTRÔLEUR PRINCIPAL DGDDI	1500	7500	15000
Matricule 55995 (Calais bureau), Agent de constatation ppal 1ère classe DGDDI	1500	7500	15000
Matricule 56010 (Dunkerque POC), INSPECTEUR DGDDI	1500	7500	15000
Matricule 56088 (Dunkerque SRE), INSPECTEUR DGDDI	1500	7500	15000
Matricule 56104 (Arras bsi), Agent de constatation ppal 2ème classe DGDDI	1500	7500	15000
Matricule 56166 (Boulogne bsi), Agent de constatation ppal 2ème classe DGDDI	1500	7500	15000
Matricule 56170 (Dunkerque SRE), INSPECTEUR DGDDI	1500	7500	15000
Matricule 56188 (Calais tun.bsi frte), Agent de constatation ppal 2ème classe DGDDI	1500	7500	15000
Matricule 56214 (Calais litto bsi), CONTRÔLEUR 2E CL DGDDI	1500	7500	15000
Matricule 56256 (Calais tun.bsi t2), Agent de constatation ppal 2ème classe DGDDI	1500	7500	15000
Matricule 56258 (Arras bsi), CONTRÔLEUR 1ERE CL DGDDI	1500	7500	15000
Matricule 56262 (Calais tun.bsi frte), CONTRÔLEUR 1ERE CL DGDDI	1500	7500	15000
Matricule 56264 (Calais tun.bsi t2), CONTRÔLEUR 2E CL DGDDI	1500	7500	15000
Matricule 56289 (Calais litto bsi), CONTRÔLEUR PRINCIPAL DGDDI	1500	7500	15000
Matricule 56294 (Calais tun. gal. bsi), Agent de constatation ppal 2ème classe DGDDI	1500	7500	15000
Matricule 56336 (Calais tun.bsi t1), Agent de constatation ppal 2ème classe DGDDI	1500	7500	15000
Matricule 56446 (Calais tun.bsi frte), Agent de constatation ppal 2ème classe DGDDI	1500	7500	15000
Matricule 56452 (Calais tun.bsi frte), Agent de constatation ppal 2ème classe DGDDI	1500	7500	15000
Matricule 56470 (Calais tun.bsi frte), CONTRÔLEUR 2E CL DGDDI	1500	7500	15000
Matricule 56493 (Calais tun. gal. bsi), Agent de constatation ppal 1ère classe DGDDI	1500	7500	15000
Matricule 56522 (Calais bureau), INSPECTEUR DGDDI	1500	7500	15000

Matricule 56532 (Calais litto bsi), Agent de constatation ppal 2ème classe DGDDI	1500	7500	15000
Matricule 56536 (Calais tun.bsi t2), Agent de constatation ppal 2ème classe DGDDI	1500	7500	15000
Matricule 56540 (Calais tun. gal. bsi), Agent de constatation ppal 2ème classe DGDDI	1500	7500	15000
Matricule 56594 (Dunkerque bsi), CONTRÔLEUR 1ERE CL DGDDI	1500	7500	15000
Matricule 56598 (Calais tun.bsi frte), Agent de constatation ppal 2ème classe DGDDI	1500	7500	15000
Matricule 56606 (Calais tun.bsi t2), Agent de constatation ppal 2ème classe DGDDI	1500	7500	15000
Matricule 56626 (Calais tun.bsi frte), Agent de constatation ppal 2ème classe DGDDI	1500	7500	15000
Matricule 56634 (Calais tun.cyno bsi), CONTRÔLEUR 1ERE CL DGDDI	1500	7500	15000
Matricule 56650 (Calais tun.bsi frte), Agent de constatation ppal 1ère classe DGDDI	1500	7500	15000
Matricule 56662 (Calais litto bsi), Agent de constatation ppal 2ème classe DGDDI	1500	7500	15000
Matricule 56684 (Calais tun. gal. bsi), Agent de constatation ppal 2ème classe DGDDI	1500	7500	15000
Matricule 56700 (Calais tun.bsi frte), Agent de constatation ppal 2ème classe DGDDI	1500	7500	15000
Matricule 56706 (Calais tun.bsi t2), Agent de constatation ppal 2ème classe DGDDI	1500	7500	15000
Matricule 56730 (Calais tun.bsi frte), Agent de constatation ppal 2ème classe DGDDI	1500	7500	15000
Matricule 56764 (Calais tun.bsi frte), CONTRÔLEUR 2E CL DGDDI	1500	7500	15000
Matricule 56776 (Calais tun.cyno bsi), Agent de constatation ppal 2ème classe DGDDI	1500	7500	15000
Matricule 56786 (Calais tun. gal. bsi), CONTRÔLEUR 2E CL DGDDI	1500	7500	15000
Matricule 56848 (Calais litto bsi), CONTRÔLEUR 2E CL DGDDI	1500	7500	15000
Matricule 56877 (Calais tun.bsi frte), Agent de constatation ppal 2ème classe DGDDI	1500	7500	15000
Matricule 56888 (Calais tun. gal. bsi), Agent de constatation ppal 2ème classe DGDDI	1500	7500	15000
Matricule 56890 (Calais litto bsi), Agent de constatation ppal 2ème classe DGDDI	1500	7500	15000
Matricule 56977 (Arras bureau), Agent de constatation ppal 2ème classe DGDDI	1500	7500	15000
Matricule 56994 (Dunkerque bsi), CONTRÔLEUR 2E CL DGDDI	1500	7500	15000
Matricule 57034 (Arras bsi), Agent de constatation ppal 2ème classe DGDDI	1500	7500	15000
Matricule 57064 (Calais tun. gal. bsi), Agent de constatation ppal 2ème classe DGDDI	1500	7500	15000
Matricule 57128 (Calais tun.bsi frte), CONTRÔLEUR PRINCIPAL DGDDI	1500	7500	15000
Matricule 57144 (Calais tun.cyno bsi), CONTRÔLEUR 2E CL DGDDI	1500	7500	15000
Matricule 57196 (Calais tun.bsi frte), CONTRÔLEUR PRINCIPAL DGDDI	1500	7500	15000
Matricule 57224 (Calais tun.bsi t2), Agent de constatation ppal 2ème classe DGDDI	1500	7500	15000
Matricule 57300 (Arras bsi), Agent de constatation ppal 2ème classe DGDDI	1500	7500	15000

Matricule 57306 (Calais tun.bsi frte), CONTRÔLEUR PRINCIPAL DGDDI	1500	7500	15000
Matricule 57308 (Calais tun. gal. bsi), Agent de constatation ppal 2ème classe DGDDI	1500	7500	15000
Matricule 57318 (Calais tun. gal. bsi), Agent de constatation ppal 2ème classe DGDDI	1500	7500	15000
Matricule 57362 (Calais tun. gal. bsi), Agent de constatation ppal 1ère classe DGDDI	1500	7500	15000
Matricule 57446 (Dunkerque bsi), Agent de constatation ppal 2ème classe DGDDI	1500	7500	15000
Matricule 57534 (Calais tun. gal. bsi), CONTRÔLEUR 2E CL DGDDI	1500	7500	15000
Matricule 57569 (Dunkerque bsi), Agent de constatation ppal 1ère classe DGDDI	1500	7500	15000
Matricule 57624 (Dunkerque SRE), INSPECTEUR DGDDI	1500	7500	15000
Matricule 57738 (Calais tun.bsi frte), Agent de constatation ppal 2ème classe DGDDI	1500	7500	15000
Matricule 57772 (Calais tun.bsi t2), Agent de constatation ppal 2ème classe DGDDI	1500	7500	15000
Matricule 57806 (St omer bsi), Agent de constatation ppal 1ère classe DGDDI	1500	7500	15000
Matricule 57914 (Boulogne bsi), Agent de constatation ppal 2ème classe DGDDI	1500	7500	15000
Matricule 57916 (Calais tun. gal. bsi), Agent de constatation ppal 2ème classe DGDDI	1500	7500	15000
Matricule 57962 (Calais cellule ciblage), Agent de constatation ppal 2ème classe DGDDI	1500	7500	15000
Matricule 57966 (Dunkerque bsi), CONTRÔLEUR 2E CL DGDDI	1500	7500	15000
Matricule 57970 (Calais tun.bsi t1), Agent de constatation ppal 2ème classe DGDDI	1500	7500	15000
Matricule 57974 (Calais tun.bsi frte), Agent de constatation ppal 2ème classe DGDDI	1500	7500	15000
Matricule 57984 (Boulogne bsi), CONTRÔLEUR 2E CL DGDDI	1500	7500	15000
Matricule 58004 (Dunkerque bsi), CONTRÔLEUR 2E CL DGDDI	1500	7500	15000
Matricule 58036 (Calais tun.bsi t2), Agent de constatation ppal 2ème classe DGDDI	1500	7500	15000
Matricule 58132 (Calais tun.bsi frte), Agent de constatation ppal 2ème classe DGDDI	1500	7500	15000
Matricule 58214 (Arras bsi), CONTRÔLEUR 1ERE CL DGDDI	1500	7500	15000
Matricule 58220 (Dunkerque bsi), CONTRÔLEUR 2E CL DGDDI	1500	7500	15000
Matricule 58422 (Calais tun.bsi t2), CONTRÔLEUR 1ERE CL DGDDI	1500	7500	15000
Matricule 58460 (Calais tun. gal. bsi), Agent de constatation ppal 2ème classe DGDDI	1500	7500	15000
Matricule 58461 (Calais litto bsi), Agent de constatation ppal 2ème classe DGDDI	1500	7500	15000
Matricule 58476 (St omer bsi), Agent de constatation ppal 2ème classe DGDDI	1500	7500	15000
Matricule 58478 (Calais tun.bsi frte), Agent de constatation ppal 2ème classe DGDDI	1500	7500	15000
Matricule 58508 (Calais tun.bsi t1), Agent de constatation ppal 2ème classe DGDDI	1500	7500	15000
Matricule 58518 (Boulogne bsi), Agent de constatation ppal 2ème classe DGDDI	1500	7500	15000
Matricule 58560 (Calais tun.bsi t2), CONTRÔLEUR 2E CL DGDDI	1500	7500	15000

Matricule 58580 (Calais tun.bsi t2), Agent de constatation ppal 2ème classe DGDDI	1500	7500	15000
Matricule 58582 (Calais tun.bsi t1), CONTRÔLEUR 2E CL DGDDI	1500	7500	15000
Matricule 58584 (Calais litto bsi), Agent de constatation ppal 2ème classe DGDDI	1500	7500	15000
Matricule 58588 (Calais litto bsi), Agent de constatation ppal 2ème classe DGDDI	1500	7500	15000
Matricule 58638 (Calais tun.bsi t1), CONTRÔLEUR 2E CL DGDDI	1500	7500	15000
Matricule 58639 (Dunkerque POC), INSPECTEUR DGDDI	1500	7500	15000
Matricule 58698 (Calais tun.bsi t1), Agent de constatation ppal 2ème classe DGDDI	1500	7500	15000
Matricule 58742 (Dunkerque bsi), CONTRÔLEUR 2E CL DGDDI	1500	7500	15000
Matricule 58748 (Calais tun. gal. bsi), Agent de constatation ppal 2ème classe DGDDI	1500	7500	15000
Matricule 58750 (St omer bsi), Agent de constatation ppal 2ème classe DGDDI	1500	7500	15000
Matricule 58766 (Calais tun.cyno bsi), Agent de constatation ppal 2ème classe DGDDI	1500	7500	15000
Matricule 58798 (St omer bsi), CONTRÔLEUR PRINCIPAL DGDDI	1500	7500	15000
Matricule 58836 (Calais tun. gal. bsi), CONTRÔLEUR 1ERE CL DGDDI	1500	7500	15000
Matricule 58948 (Calais tun. gal. bsi), Agent de constatation ppal 2ème classe DGDDI	1500	7500	15000
Matricule 58968 (St omer bsi), Agent de constatation ppal 2ème classe DGDDI	1500	7500	15000
Matricule 58988 (Dunkerque bsi), CONTRÔLEUR 2E CL DGDDI	1500	7500	15000
Matricule 59014 (St omer bsi), Agent de constatation ppal 2ème classe DGDDI	1500	7500	15000
Matricule 59052 (Calais litto bsi), CONTRÔLEUR 2E CL DGDDI	1500	7500	15000
Matricule 59062 (St omer bsi), Agent de constatation ppal 2ème classe DGDDI	1500	7500	15000
Matricule 59070 (Calais tun.bsi t2), Agent de constatation ppal 2ème classe DGDDI	1500	7500	15000
Matricule 59080 (Boulogne bsi), Agent de constatation ppal 2ème classe DGDDI	1500	7500	15000
Matricule 59112 (Calais tun.bsi frte), CONTRÔLEUR 2E CL DGDDI	1500	7500	15000
Matricule 59114 (Dunkerque bsi), Agent de constatation ppal 2ème classe DGDDI	1500	7500	15000
Matricule 59146 (Boulogne bsi), CONTRÔLEUR 1ERE CL DGDDI	1500	7500	15000
Matricule 59352 (Calais tun.bsi t1), CONTRÔLEUR 2E CL DGDDI	1500	7500	15000
Matricule 59366 (Calais tun.bsi t1), Agent de constatation ppal 2ème classe DGDDI	1500	7500	15000
Matricule 59372 (Calais litto bsi), CONTRÔLEUR 2E CL DGDDI	1500	7500	15000
Matricule 59469 (Arras bureau), INSPECTEUR DGDDI	1500	7500	15000
Matricule 59493 (Dunkerque PAE), INSPECTEUR PRINCIPAL 2EME CL DGDDI	1500	7500	15000
Matricule 59629 (Dunkerque energies bureau), INSPECTEUR DGDDI	1500	7500	15000
Matricule 59662 (Dunkerque bsi), Agent de constatation ppal 2ème classe DGDDI	1500	7500	15000
Matricule 59674 (Boulogne bsi), CONTRÔLEUR 2E CL DGDDI	1500	7500	15000
Matricule 59707 (Arras bureau), CONTRÔLEUR 2E CL DGDDI	1500	7500	15000
Matricule 59708 (Calais tun.bsi t2), CONTRÔLEUR 2E CL DGDDI	1500	7500	15000

Matricule 59740 (Calais tun.bsi t2), CONTRÔLEUR 2E CL DGDDI	1500	7500	15000
Matricule 59820 (Calais tun.bsi t1), CONTRÔLEUR 1ERE CL DGDDI	1500	7500	15000
Matricule 59827 (Arras bureau), INSPECTEUR DGDDI	1500	7500	15000
Matricule 59840 (Calais litto bsi), Agent de constatation ppal 2ème classe DGDDI	1500	7500	15000
Matricule 59884 (Calais litto bsi), CONTRÔLEUR 1ERE CL DGDDI	1500	7500	15000
Matricule 59889 (Calais bureau), CONTRÔLEUR 2E CL DGDDI	1500	7500	15000
Matricule 59915 (Boulogne bsi), Agent de constatation ppal 2ème classe DGDDI	1500	7500	15000
Matricule 60032 (Calais tun.bsi t2), CONTRÔLEUR 1ERE CL DGDDI	1500	7500	15000
Matricule 60120 (Calais tun.bsi t1), CONTRÔLEUR 2E CL DGDDI	1500	7500	15000
Matricule 60138 (Dunkerque bsi), CONTRÔLEUR 2E CL DGDDI	1500	7500	15000
Matricule 60140 (Boulogne bsi), CONTRÔLEUR 1ERE CL DGDDI	1500	7500	15000
Matricule 60144 (Calais tun.bsi t2), Agent de constatation ppal 2ème classe DGDDI	1500	7500	15000
Matricule 60146 (Calais tun.bsi t1), Agent de constatation ppal 2ème classe DGDDI	1500	7500	15000
Matricule 60186 (Dunkerque bsi), CONTRÔLEUR 2E CL DGDDI	1500	7500	15000
Matricule 60218 (Calais tun.bsi t1), CONTRÔLEUR 2E CL DGDDI	1500	7500	15000
Matricule 60224 (Calais tun.cyno bsi), Agent de constatation ppal 2ème classe DGDDI	1500	7500	15000
Matricule 60226 (Arras bsi), Agent de constatation ppal 1ère classe DGDDI	1500	7500	15000
Matricule 60238 (Arras bsi), Agent de constatation ppal 2ème classe DGDDI	1500	7500	15000
Matricule 60247 (Arras bsi), CONTRÔLEUR 2E CL DGDDI	1500	7500	15000
Matricule 60276 (Dunkerque bsi), CONTRÔLEUR 2E CL DGDDI	1500	7500	15000
Matricule 60408 (Arras bureau), CONTRÔLEUR 1ERE CL DGDDI	1500	7500	15000
Matricule 60520 (Arras bsi), CONTRÔLEUR 2E CL DGDDI	1500	7500	15000
Matricule 60523 (Dunkerque SRE), INSPECTEUR DGDDI	1500	7500	15000
Matricule 60592 (Calais litto bsi), Agent de constatation ppal 2ème classe DGDDI	1500	7500	15000
Matricule 60608 (St omer bsi), Agent de constatation ppal 2ème classe DGDDI	1500	7500	15000
Matricule 60614 (Dunkerque bsi), CONTRÔLEUR 2E CL DGDDI	1500	7500	15000
Matricule 60616 (St omer bsi), CONTRÔLEUR 2E CL DGDDI	1500	7500	15000
Matricule 60662 (Dunkerque bsi), Agent de constatation ppal 2ème classe DGDDI	1500	7500	15000
Matricule 60698 (Boulogne bsi), Agent de constatation ppal 2ème classe DGDDI	1500	7500	15000
Matricule 60700 (Dunkerque bsi), Agent de constatation ppal 2ème classe DGDDI	1500	7500	15000
Matricule 60704 (Calais litto bsi), CONTRÔLEUR 2E CL DGDDI	1500	7500	15000
Matricule 60706 (Calais litto bsi), CONTRÔLEUR 2E CL DGDDI	1500	7500	15000
Matricule 60712 (Calais tun. gal. bsi), Agent de constatation ppal 2ème classe DGDDI	1500	7500	15000
Matricule 60774 (Dunkerque bsi), Agent de constatation ppal 2ème classe DGDDI	1500	7500	15000
Matricule 60886 (Calais tun.bsi t2), CONTRÔLEUR 2E CL DGDDI	1500	7500	15000
Matricule 60910 (Calais bureau), Agent de constatation ppal 2ème classe DGDDI	1500	7500	15000
Matricule 60912 (Boulogne bsi), Agent de constatation ppal 2ème classe DGDDI	1500	7500	15000

Matricule 60918 (Calais litto bsi), CONTRÔLEUR 2E CL DGDDI	1500	7500	15000
Matricule 60976 (Calais litto bsi), CONTRÔLEUR 2E CL DGDDI	1500	7500	15000
Matricule 61039 (Dunkerque POC), INSPECTEUR DGDDI	1500	7500	15000
Matricule 61152 (Calais tun.bsi t1), CONTRÔLEUR 2E CL DGDDI	1500	7500	15000
Matricule 61194 (Dunkerque bsi), Agent de constatation ppal 2ème classe DGDDI	1500	7500	15000
Matricule 61198 (Calais tun.cyno bsi), Agent de constatation ppal 2ème classe DGDDI	1500	7500	15000
Matricule 61210 (Calais bureau), CONTRÔLEUR 2E CL DGDDI	1500	7500	15000
Matricule 61224 (Arras bsi), Agent de constatation ppal 2ème classe DGDDI	1500	7500	15000
Matricule 61288 (Calais tun.bsi t2), Agent de constatation ppal 2ème classe DGDDI	1500	7500	15000
Matricule 61290 (Dunkerque bsi), Agent de constatation ppal 2ème classe DGDDI	1500	7500	15000
Matricule 61294 (Calais tun.bsi frte), Agent de constatation ppal 2ème classe DGDDI	1500	7500	15000
Matricule 61356 (St omer bsi), Agent de constatation ppal 2ème classe DGDDI	1500	7500	15000
Matricule 61410 (Calais tun.bsi t2), CONTRÔLEUR 2E CL DGDDI	1500	7500	15000
Matricule 61430 (Dunkerque energies bureau), INSPECTEUR DGDDI	1500	7500	15000
Matricule 61590 (Calais tun.bsi t1), Agent de constatation ppal 2ème classe DGDDI	1500	7500	15000
Matricule 61600 (Calais tun.bsi t1), Agent de constatation ppal 2ème classe DGDDI	1500	7500	15000
Matricule 61602 (Dunkerque bsi), Agent de constatation ppal 2ème classe DGDDI	1500	7500	15000
Matricule 61634 (Calais tun.bsi t1), Agent de constatation ppal 2ème classe DGDDI	1500	7500	15000
Matricule 61706 (St omer bsi), CONTRÔLEUR 2E CL DGDDI	1500	7500	15000
Matricule 61724 (Calais tun.bsi t1), CONTRÔLEUR 2E CL DGDDI	1500	7500	15000
Matricule 61736 (Calais tun.bsi t1), Agent de constatation ppal 2ème classe DGDDI	1500	7500	15000
Matricule 61768 (Calais tun.bsi frte), CONTRÔLEUR 2E CL DGDDI	1500	7500	15000
Matricule 61772 (Calais tun.bsi t2), Agent de constatation ppal 2ème classe DGDDI	1500	7500	15000
Matricule 61804 (Calais tun.bsi t1), Agent de constatation ppal 2ème classe DGDDI	1500	7500	15000
Matricule 61828 (Calais tun.bsi t1), CONTRÔLEUR 2E CL DGDDI	1500	7500	15000
Matricule 61830 (Calais tun.bsi frte), Agent de constatation ppal 2ème classe DGDDI	1500	7500	15000
Matricule 61832 (Calais tun.bsi frte), Agent de constatation ppal 2ème classe DGDDI	1500	7500	15000
Matricule 61854 (Calais tun. gal. bsi), CONTRÔLEUR 2E CL DGDDI	1500	7500	15000
Matricule 61966 (Calais tun.bsi t2), Agent de constatation ppal 2ème classe DGDDI	1500	7500	15000
Matricule 61968 (Dunkerque bsi), Agent de constatation ppal 2ème classe DGDDI	1500	7500	15000
Matricule 62004 (Calais tun.bsi frte), Agent de constatation ppal 2ème classe DGDDI	1500	7500	15000

Matricule 62014 (Calais tun.bsi frte), CONTRÔLEUR 2E CL DGDDI	1500	7500	15000
Matricule 62080 (Calais litto bsi), CONTRÔLEUR 2E CL DGDDI	1500	7500	15000
Matricule 62106 (Calais tun.bsi t1), Agent de constatation ppal 2ème classe DGDDI	1500	7500	15000
Matricule 62132 (Boulogne bsi), Agent de constatation ppal 2ème classe DGDDI	1500	7500	15000
Matricule 62192 (Calais tun.bsi t2), Agent de constatation ppal 2ème classe DGDDI	1500	7500	15000
Matricule 62208 (Calais tun. gal. bsi), Agent de constatation ppal 2ème classe DGDDI	1500	7500	15000
Matricule 62304 (Calais tun.bsi t2), Agent de constatation ppal 2ème classe DGDDI	1500	7500	15000
Matricule 62382 (Calais tun. gal. bsi), Agent de constatation ppal 2ème classe DGDDI	1500	7500	15000
Matricule 62426 (Dunkerque bsi), Agent de constatation ppal 2ème classe DGDDI	1500	7500	15000
Matricule 62470 (Calais tun.bsi t2), Agent de constatation ppal 2ème classe DGDDI	1500	7500	15000
Matricule 62476 (Boulogne bsi), Agent de constatation ppal 2ème classe DGDDI	1500	7500	15000
Matricule 62486 (Calais tun.bsi frte), Agent de constatation ppal 2ème classe DGDDI	1500	7500	15000
Matricule 62502 (Calais tun.bsi t2), Agent de constatation ppal 2ème classe DGDDI	1500	7500	15000
Matricule 62534 (Arras bsi), Agent de constatation ppal 2ème classe DGDDI	1500	7500	15000
Matricule 62578 (Arras bsi), Agent de constatation ppal 2ème classe DGDDI	1500	7500	15000
Matricule 62646 (Calais tun.bsi t2), Agent de constatation ppal 2ème classe DGDDI	1500	7500	15000
Matricule 62652 (Calais tun.bsi frte), Agent de constatation ppal 2ème classe DGDDI	1500	7500	15000
Matricule 62754 (Dunkerque bsi), Agent de constatation ppal 2ème classe DGDDI	1500	7500	15000
Matricule 62756 (Calais litto bsi), Agent de constatation ppal 2ème classe DGDDI	1500	7500	15000
Matricule 62766 (Calais tun.bsi t2), Agent de constatation ppal 2ème classe DGDDI	1500	7500	15000
Matricule 62792 (Calais tun.bsi t1), Agent de constatation ppal 2ème classe DGDDI	1500	7500	15000
Matricule 62900 (Dunkerque bsi), Agent de constatation ppal 2ème classe DGDDI	1500	7500	15000
Matricule 62936 (Calais tun.bsi frte), CONTRÔLEUR 1ERE CL DGDDI	1500	7500	15000
Matricule 63012 (St omer bsi), CONTRÔLEUR 2E CL DGDDI	1500	7500	15000
Matricule 63052 (Calais tun.bsi frte), CONTRÔLEUR 2E CL DGDDI	1500	7500	15000
Matricule 63074 (Calais tun.bsi t2), CONTRÔLEUR 2E CL DGDDI	1500	7500	15000
Matricule 63166 (Calais litto bsi), CONTRÔLEUR 2E CL DGDDI	1500	7500	15000
Matricule 63178 (Calais tun.bsi frte), CONTRÔLEUR 2E CL DGDDI	1500	7500	15000
Matricule 63208 (Calais tun.bsi t2), CONTRÔLEUR 2E CL DGDDI	1500	7500	15000
Matricule 63382 (Calais tun.bsi t1), Agent de constatation ppal 2ème classe DGDDI	1500	7500	15000

Matricule 63440 (Calais tun.bsi frte), Agent de constatation ppal 2ème classe DGDDI	1500	7500	15000
Matricule 63444 (Calais tun.bsi frte), Agent de constatation ppal 2ème classe DGDDI	1500	7500	15000
Matricule 63474 (Calais tun. gal. bsi), Agent de constatation ppal 2ème classe DGDDI	1500	7500	15000
Matricule 63494 (St omer bsi), Agent de constatation ppal 2ème classe DGDDI	1500	7500	15000
Matricule 63506 (Dunkerque bsi), Agent de constatation ppal 2ème classe DGDDI	1500	7500	15000
Matricule 63516 (Calais tun.bsi frte), CONTRÔLEUR 2E CL DGDDI	1500	7500	15000
Matricule 63520 (Dunkerque bsi), Agent de constatation ppal 2ème classe DGDDI	1500	7500	15000
Matricule 63524 (St omer bsi), Agent de constatation ppal 2ème classe DGDDI	1500	7500	15000
Matricule 63554 (Calais tun. gal. bsi), Agent de constatation ppal 2ème classe DGDDI	1500	7500	15000
Matricule 63576 (Calais tun. gal. bsi), Agent de constatation ppal 2ème classe DGDDI	1500	7500	15000
Matricule 63614 (Calais litto bsi), Agent de constatation ppal 2ème classe DGDDI	1500	7500	15000
Matricule 63626 (Calais litto bsi), Agent de constatation ppal 2ème classe DGDDI	1500	7500	15000
Matricule 63636 (Calais tun.bsi frte), Agent de constatation ppal 2ème classe DGDDI	1500	7500	15000
Matricule 63662 (Calais tun. gal. bsi), Agent de constatation ppal 2ème classe DGDDI	1500	7500	15000
Matricule 63668 (Calais tun.bsi frte), Agent de constatation ppal 2ème classe DGDDI	1500	7500	15000
Matricule 63684 (Boulogne bsi), Agent de constatation ppal 2ème classe DGDDI	1500	7500	15000
Matricule 63702 (St omer bsi), Agent de constatation ppal 2ème classe DGDDI	1500	7500	15000
Matricule 63718 (Calais litto bsi), Agent de constatation ppal 2ème classe DGDDI	1500	7500	15000
Matricule 63728 (Calais tun.bsi frte), Agent de constatation ppal 2ème classe DGDDI	1500	7500	15000
Matricule 63754 (Calais tun.bsi frte), Agent de constatation ppal 2ème classe DGDDI	1500	7500	15000
Matricule 63806 (Dunkerque bsi), Agent de constatation ppal 2ème classe DGDDI	1500	7500	15000
Matricule 63818 (Calais tun. gal. bsi), Agent de constatation ppal 2ème classe DGDDI	1500	7500	15000
Matricule 63878 (Calais tun. gal. bsi), Agent de constatation ppal 2ème classe DGDDI	1500	7500	15000
Matricule 63950 (Calais tun. gal. bsi), Agent de constatation ppal 2ème classe DGDDI	1500	7500	15000
Matricule 63964 (Calais tun. gal. bsi), Agent de constatation ppal 2ème classe DGDDI	1500	7500	15000
Matricule 63968 (Calais tun.bsi t2), Agent de constatation ppal 2ème classe DGDDI	1500	7500	15000
Matricule 64018 (Calais tun.bsi frte), Agent de constatation ppal 2ème classe DGDDI	1500	7500	15000
Matricule 64030 (Arras bsi), Agent de constatation ppal 2ème classe DGDDI	1500	7500	15000

Matricule 64034 (Calais tun.bsi frte), Agent de constatation ppal 2ème classe DGDDI	1500	7500	15000
Matricule 64074 (Calais litto bsi), Agent de constatation ppal 2ème classe DGDDI	1500	7500	15000
Matricule 64086 (Calais litto bsi), Agent de constatation ppal 2ème classe DGDDI	1500	7500	15000
Matricule 64092 (Calais tun. gal. bsi), Agent de constatation ppal 2ème classe DGDDI	1500	7500	15000
Matricule 64156 (Calais litto bsi), Agent de constatation ppal 2ème classe DGDDI	1500	7500	15000
Matricule 64158 (Calais tun.bsi frte), Agent de constatation ppal 2ème classe DGDDI	1500	7500	15000
Matricule 64164 (Calais tun. gal. bsi), Agent de constatation ppal 2ème classe DGDDI	1500	7500	15000
Matricule 64194 (Calais tun. gal. bsi), Agent de constatation ppal 2ème classe DGDDI	1500	7500	15000
Matricule 64196 (Dunkerque bsi), Agent de constatation ppal 2ème classe DGDDI	1500	7500	15000
Matricule 64226 (Calais litto bsi), Agent de constatation ppal 2ème classe DGDDI	1500	7500	15000
Matricule 64232 (Calais tun. gal. bsi), Agent de constatation ppal 2ème classe DGDDI	1500	7500	15000
Matricule 64238 (Calais litto bsi), Agent de constatation ppal 2ème classe DGDDI	1500	7500	15000
Matricule 64242 (Dunkerque bsi), Agent de constatation ppal 2ème classe DGDDI	1500	7500	15000
Matricule 64278 (Calais tun.bsi frte), Agent de constatation ppal 2ème classe DGDDI	1500	7500	15000
Matricule 64312 (Calais tun.bsi t1), Agent de constatation ppal 2ème classe DGDDI	1500	7500	15000
Matricule 64318 (Calais litto bsi), CONTRÔLEUR 2E CL DGDDI	1500	7500	15000
Matricule 64378 (Calais tun. gal. bsi), CONTRÔLEUR 2E CL DGDDI	1500	7500	15000
Matricule 64412 (Dunkerque bsi), CONTRÔLEUR 2E CL DGDDI	1500	7500	15000
Matricule 64518 (Calais tun.bsi frte), CONTRÔLEUR 2E CL DGDDI	1500	7500	15000
Matricule 64544 (Dunkerque bsi), CONTRÔLEUR 2E CL DGDDI	1500	7500	15000
Matricule 64582 (Dunkerque bsi), CONTRÔLEUR 2E CL DGDDI	1500	7500	15000
Matricule 64586 (Boulogne bsi), CONTRÔLEUR 2E CL DGDDI	1500	7500	15000
Matricule 64628 (Calais litto bsi), CONTRÔLEUR 2E CL DGDDI	1500	7500	15000
Matricule 64630 (Dunkerque bsi), CONTRÔLEUR 2E CL DGDDI	1500	7500	15000
Matricule 64640 (Boulogne bsi), CONTRÔLEUR 2E CL DGDDI	1500	7500	15000
Matricule 64714 (Calais tun. gal. bsi), Agent de constatation ppal 2ème classe DGDDI	1500	7500	15000
Matricule 64746 (Calais litto bsi), Agent de constatation ppal 2ème classe DGDDI	1500	7500	15000
Matricule 64786 (Dunkerque bsi), Agent de constatation ppal 2ème classe DGDDI	1500	7500	15000
Matricule 64896 (Calais tun. gal. bsi), Agent de constatation ppal 2ème classe DGDDI	1500	7500	15000

Matricule 64922 (Calais tun.bsi firte), Agent de constatation ppal 2ème classe DGDDI	1500	7500	15000
Matricule 64950 (Calais litto bsi), Agent de constatation ppal 2ème classe DGDDI	1500	7500	15000
Matricule 64970 (Calais litto bsi), Agent de constatation ppal 2ème classe DGDDI	1500	7500	15000
Matricule 64990 (Dunkerque bsi), CONTRÔLEUR 2E CL DGDDI	1500	7500	15000
Matricule 64994 (Calais litto bsi), Agent de constatation ppal 2ème classe DGDDI	1500	7500	15000
Matricule 64996 (Calais litto bsi), Agent de constatation ppal 2ème classe DGDDI	1500	7500	15000
Matricule 65046 (Calais tun.bsi firte), Agent de constatation ppal 2ème classe DGDDI	1500	7500	15000
Matricule 65126 (Dunkerque bsi), Agent de constatation ppal 2ème classe DGDDI	1500	7500	15000
Matricule 65148 (Calais litto bsi), Agent de constatation ppal 2ème classe DGDDI	1500	7500	15000
Matricule 65156 (Calais tun.bsi firte), Agent de constatation ppal 2ème classe DGDDI	1500	7500	15000
Matricule 65234 (Calais litto bsi), CONTRÔLEUR 2E CL DGDDI	1500	7500	15000
Matricule 65236 (Calais litto bsi), CONTRÔLEUR 2E CL DGDDI	1500	7500	15000
Matricule 65252 (Dunkerque bsi), CONTRÔLEUR 2E CL DGDDI	1500	7500	15000
Matricule 65268 (Dunkerque bsi), CONTRÔLEUR 2E CL DGDDI	1500	7500	15000
Matricule 65270 (Dunkerque bsi), CONTRÔLEUR 2E CL DGDDI	1500	7500	15000
Matricule 65288 (Calais litto bsi), CONTRÔLEUR 2E CL DGDDI	1500	7500	15000
Matricule 65312 (Calais litto bsi), CONTRÔLEUR 2E CL DGDDI	1500	7500	15000
Matricule 65320 (Dunkerque bsi), CONTRÔLEUR 2E CL DGDDI	1500	7500	15000
Matricule 65346 (Dunkerque bsi), CONTRÔLEUR 2E CL DGDDI	1500	7500	15000
Matricule 65384 (Calais litto bsi), CONTRÔLEUR 2E CL DGDDI	1500	7500	15000
Matricule 65416 (Calais litto bsi), Agent de constatation ppal 2ème classe DGDDI	1500	7500	15000
Matricule 65418 (Calais litto bsi), Agent de constatation ppal 2ème classe DGDDI	1500	7500	15000
Matricule 65428 (Calais litto bsi), Agent de constatation ppal 2ème classe DGDDI	1500	7500	15000
Matricule 65448 (Calais litto bsi), Agent de constatation ppal 2ème classe DGDDI	1500	7500	15000
Matricule 65460 (Calais litto bsi), Agent de constatation ppal 2ème classe DGDDI	1500	7500	15000
Matricule 65466 (Calais litto bsi), Agent de constatation ppal 2ème classe DGDDI	1500	7500	15000
Matricule 65478 (Calais litto bsi), Agent de constatation ppal 2ème classe DGDDI	1500	7500	15000
Matricule 65492 (Calais litto bsi), Agent de constatation ppal 2ème classe DGDDI	1500	7500	15000
Matricule 65542 (Calais litto bsi), Agent de constatation ppal 2ème classe DGDDI	1500	7500	15000
Matricule 65582 (Calais litto bsi), Agent de constatation ppal 2ème classe DGDDI	1500	7500	15000

Matricule 65632 (Calais litto bsi), Agent de constatation ppal 2ème classe DGDDI	1500	7500	15000
Matricule 65634 (Calais litto bsi), Agent de constatation ppal 2ème classe DGDDI	1500	7500	15000
Matricule 65652 (Calais litto bsi), Agent de constatation ppal 2ème classe DGDDI	1500	7500	15000
Matricule 65662 (Calais litto bsi), Agent de constatation ppal 2ème classe DGDDI	1500	7500	15000
Matricule 65686 (Calais litto bsi), Agent de constatation ppal 2ème classe DGDDI	1500	7500	15000
Matricule 65706 (Calais litto bsi), Agent de constatation ppal 2ème classe DGDDI	1500	7500	15000
Matricule 65758 (Calais litto bsi), Agent de constatation ppal 2ème classe DGDDI	1500	7500	15000
Matricule 65766 (Calais litto bsi), Agent de constatation ppal 2ème classe DGDDI	1500	7500	15000
Matricule 90705 (Dunkerque POC), CONTRACTUEL AUTRE (B)	1500	7500	15000